



TMMOB
İnşaat Mühendisleri Odası

41. Dönem

Mali Raporu

2008 - 2010

12-14 Mart 2010 - Ankara



TMMOB İnşaat Mühendisleri Odası

Necatibey Cad. No:57 Kızılay / Ankara

Tel: 0.312.294 30 00 - Faks: 0.312.294 30 88

www.imo.org.tr imo@imo.org.tr

Baskı:

Mattek Matbaacılık, Basın, Yayın Tanıtım San. Tic. Ltd. Şti.

GMK Bulvarı No:83/23 Maltepe / Ankara

Tel: 0.312.229 15 02

İçindekiler

Sunuş	1
41. Dönem Denetleme Kurulu Raporu	2
Konsolide Bilançolar	4
Konsolide Giderler	6
Konsolide Gelirler	8
Konsolide Gelir-Gider Grafikler	9
Oda Merkezi	10
Şubeler Toplam Gelirleri ve Grafikleri	14
Şubeler Toplam Giderleri	16
Adana Şube	18
Ankara Şube	24
Antalya Şube	30
Aydın Şube	36
Balıkesir Şube	42
Bursa Şube	48
Çanakkale Şube	54
Denizli Şube	60
Diyarbakır Şube	66
Erzurum Şube	72
Eskişehir Şube	78
Gaziantep Şube	84
Hatay Şube	90
İstanbul Şube	96
İzmir Şube	102
Kocaeli Şube	108
Konya Şube	114
Manisa Şube	120
Mersin Şube	126
Muğla Şube	132

İçindekiler

Sakarya Şube.....	138
Samsun Şube.....	144
Tekirdağ Şube.....	150
Trabzon Şube.....	156
Uşak Şube.....	162
Van Şube.....	168
Şubeler 2008 Yılı Nakit Ödeme.....	174
Şubeler 2009 Yılı Nakit Ödeme.....	175
31.12.2009 Tarihi İtibariyle Şubeler Merkez Payı Ödeme Çizelgesi	176
İnşaat Mühendisleri Odası Taşınmaz Listesi	177

Sunuş

Değerli Meslektaşımız,

2008–2010 41. Dönem Mali Raporu ayrı bir kitap halinde düzenleyerek mali raporun kolay izlenmesini ve anlaşılabilmesini sağlamak istedik. İMO'ya ve şubelere ait bilgiler tablo ve grafikler aracılığıyla verildi. Bu yöntem ile, takibi kolaylaştırmanın yanı sıra, her bir birimin bir diğerinin mali konulardaki yaklaşımına vakıf olması hedeflendi.

Açıkçası salt Genel Kurulumuza sunulan raporla sınırlı olmayan bir açıklık ve denetlenebilirlik sistemimiz var ki, bunu olanaklarımızın el verdiği oranda hayata geçirmeye gayret ediyoruz. İnanıyoruz ki mali konularda yaratılamayan güven ilişkisi zincirleme olarak bütün Oda etkinlikleri tetikleyecek, mali denetime açık olmayan bir kurum inandırıcı olmaktan uzaklaşacaktır.

Odamızın büyüyen kurumsal yapısı ile mali açıdan kat ettiği mesafe paralellik arz etmektedir. Örgütsel düzeyde sergilenen niteliksel sıçrama ve niceliksel artış, mali tablonun da genişlemesini beraberinde getirmiş, ister istemez her türlü mali hareketin disiplin altına alınmasını zorunlu kılmıştır. Bu dönemde çıkarttığımız İMO Mali İşler Yönetmeliği, İMO Satın Alma Yönetmeliği ve 2004 yılında çıkartılan Denetleme Kurulu Yönetmeliği ile mali işler mevzuat dahilinde yürütülmüştür. Merkezi bilgi sistemiyle beraber mevzuatta ihtiyaç duyulan adımların atılması hata yapma payını tamamen ortadan kaldırmıştır.

Kurumsal yapımız geliştikçe elbette mevzuatta gereken değişikliklerin yapılacak, her mevzuat değişikliği kurumsallaşmayı pekiştirecektir.

Saygılarımızla.

İMO 41. Dönem Yönetim Kurulu

41. Dönem Denetleme Kurulu Raporu

Denetleme Kurulumuz; Oda, Şube ve temsilciliklerinin mali hesap ve idari işlemlerini, İMO Denetleme Kurulu Yönetmeliği, Bütçe Uygulama Esasları ve TMMOB ile İMO Mali İşler Yönetmelikleri uyarınca, kurulumuza verilen görev, yetki ve sorumluluklar dâhilinde 41. dönem denetlemelerini tamamlamıştır.

Oda, şube ve temsilciliklerinin 2008 ve 2009 yılları gelir ve giderlerine ait dokümanlar, çeşitli tarihlerde şubelerde yerinde, bağlı temsilcilikler de yerinde veya şubesine çağrılarak ilgili evrak ve kayıtlar, idari işlemler dosyalar bazında, mali işlemler ise dosya ve merkezi sistem içeriğinde bilgisayar ortamında incelenmiştir.

Kurulumuz; denetleme sonucu hazırladığı raporlarında olumlu, olumsuz ve eksik gördüğü konuları belirtip, konunun önemini vurgulamış, denetlemelerini yasa ve yönetmeliklerin verdiği yetki ve sorumluluk içinde yapmıştır.

Raporlardaki olumsuz notlar yıpratma amacı ile olmayıp, İMO örgütlülüğünün gelişmesi ve Genel Kurullarda birlikte oluşturduğumuz yazılı yönetmeliklerin ve etik kuralların uygulanması için yazılmıştır.

Bu temel ilkelerle, iki yıllık çalışma dönemini bitiren kurulumuz; Oda, Şube, temsilcilik yöneticileri ve çalışanları ile birlikte, doğru, ilkeli, uyumlu bir çalışma dönemi geçirmiştir.

Denetlemeler Sonucu Görülen Eksiklikler ve Öneriler

Denetleme Kurulumuzun 41. dönemde yaptığı denetlemeler sonucu tespit ettiği eksiklikler ve bu konudaki önerileri şunlardır.

- a) Bazı şubelerimizin, oda çalışmalarını, sadece mesleki denetim uygulaması olarak algılayıp, çalışmalarını bu konu üzerinde yoğunlaştırmakta olduğu görülmüştür. Odamız, ülke ve meslektaşlarımızın öncelikli sorunlarının tespitini yaparak, meslek içi eğitim programları yapmaya ve bunu ülke geneline yaymaya karar vermiştir. Meslektaşlarımızın, lisans sonrası uygulamada karşılaştıkları sorunların önemli bir kısmının tespitini yaparak, bunların çözümü doğrultusunda, çalışma gurupları oluşturmuştur. Ayrıca; ekonomik ve bölgesel şartlardan dolayı, gücü sınırlı olan ve meslek içi eğitim çalışması yapmak isteyen şubelerimiz, Odamız tarafından desteklenmiştir.
- b) Denetlemelerde bazı şube ve temsilciliklerin Genel Kurulda kabul edilen Bütçe Uygulama Esaslarına uymadığı, kasada öngörülen miktarların üzerinde para bulundurduğu tespit edilmiş olup, kasa limitini aşan miktarların, günün sonunda bankaya yatırılması, bu konuda yönetmeliklerde belirtilen hususlara uyulması gerektiği belirtilmiştir. Bazı şube ve temsilciliklerin yasal haftalık çalışma saatlerini doldurabilmek için cumartesi günleri çalıştıkları görülmüştür. Şube ve temsilciliklerde üye sayısı ve hafta sonu çalışmaları da dikkate alınarak kasa limitinin genel kurulda gözden geçirilmesi gereklidir.
- c) Bazı şubelerimizde yetki sınırı üzerindeki demirbaş alımlarında, Oda Yönetim Kurulu izninin alınmadığı veya demirbaş alındıktan sonra izin talebinde bulunulduğu, demirbaş defterinin düzenli tutulmadığı, yılsonu itibari ile mevcut demirbaşların güncelleştirilerek, Oda Yönetim Kuruluna zamanında gönderilmediği görülmüştür.
- d) Bazı Şubelerimizin temsilciliklerinde idari ve mali işlemlerinin düzenli tutulmadığı görülmüştür. Bu anlamda ilgili şube Yönetim Kurullarının Temsilciliklerini ciddi olarak belirli zamanlarda denetlemesi gerekliliği önerilmiştir.

e) Oda ve Şubelerimizin, önceki dönemde ortak kullanımına sunulan merkezi muhasebe programının içinde tüm şube ve temsilciliklerimizde çalışan personele uygulanmak üzere, tek tip ücret bordrosu düzenlenmesinin uygun olacağını düşünmekteyiz. Bu şekildeki uygulamanın ayrıca dışarıdan sağlanan fayda ve hizmetler adı altında dışarıdan muhasebe hizmeti alımına gerek kalmayacaktır. Böylelikle Odamıza ekonomik fayda sağlanacaktır.

Sayın Delegeler,

Odamız ile şubelerinin 2008 ve 2009 yılları gelir-giderlerine ait işlemler, Kurulumuzca incelenerek denetlenmiş olup, denetleme sonucunda;

- Mali işlemlerle ilgili hesapların, TMMOB Yönetmelikleri, İnşaat Mühendisleri Odası yönetmelikleri ve Genel kurul kararlarına uygun olduğu,
- Tutulmakta olan hesapların TMMOB ve İMO mali işler yönetmeliğindeki usullere uygun olarak düzenlenmiş olduğu
- İdari işlemlerin tüzük ve yönetmeliklere uygun olarak yapılmakta olduğu,
- Personellerin ücretlendirme yönergesi doğrultusunda çalıştırıldığı tespit

edilmiştir.

Yukarıda belirttiğimiz tüm değerlendirmelerimiz sonucunda Odamızın hesap işleri ile ilgili, Yönetim Kurulunca hazırlanan ve Kurulumuzca incelenen 2008 ve 2009 bilançoları ile Mali Hesapların aklanmasını diler, 41. Dönem Denetleme Kurulu Raporumuzu bilgilerinize sunar, genel kurulumuzun başarılı geçmesini dileriz.

Saygılarımızla,

Denetleme Kurulu

İNŞAAT MÜHENDİSLERİ ODASI
31.12.2008 TARİHLİ KONSOLİDE BİLANÇOSU

AKTİF		PASİF	
KASA HESABI	156.435,36	SATICILAR HESABI	190.645,15
ALINAN ÇEKLER HESABI	1.150,00	PERSONELE BORÇLAR	74.341,80
BANKALAR HESABI	11.514.697,86	DİĞER ÇEŞİTLİ BORÇLAR	476.313,48
VERİLEN ÇEK VE ÖDEME EMİRLERİ	5.239,56	ÖDENECEK VERGİ VE FONLAR	223.364,61
ALACAK SENETLERİ HESABI	55.550,00	ÖDENECEK SOSYAL GÜVENLİK KESİNTİLERİ	213.154,06
VERİLEN DEPOZİTO VE TEMİNATLAR	2.233,05	ÖZ VARLIKLAR	11.290.376,78
DİĞER ALACAKLAR	38.220,00		
DİĞER ÇEŞİTLİ ALACAKLAR	661.555,82		
İŞ AVANSLARI HESABI	31.775,53		
PERSONEL AVANSLARI HESABI	1.338,70		
	12.468.195,88		12.468.195,88

İNŞAAT MÜHENDİSLERİ ODASI
31.12.2009 TARİHLİ KONSOLİDE BİLANÇOSU

AKTİF	PASİF
KASA HESABI BANKALAR HESABI VERİLEN DEPOZİTO VE TEMİNATLAR DİĞER ALACAKLAR İŞ AVANSLARI HESABI	SATICILAR HESABI PERSONELE BORÇLAR DİĞER ÇEŞİTLİ BORÇLAR ÖDENECEK VERGİ VE FONLAR ÖDENECEK SOSYAL GÜVENLİK KESİNTİLERİ ÖZ VARLIKLAR HESABI
157.943,78 13.830.721,62 18.584,60 844.646,00 28.104,44	209.990,43 29.423,21 496.136,90 210.267,68 225.318,12 13.708.864,10
14.880.000,44	14.880.000,44

TMMOB İNŞAAT MÜHENDİSLERİ ODASI
KONSOLİDE
2008 YILI TAHMİNİ - GERÇEKLEŞEN BÜTÇE ANALİZİ

		2008 TAHMİNİ	2008 GERÇEKLEŞEN	ARTIŞ %
770.01	YÖNETİM KURULU VE YÖNETİCİ GİDERLERİ	1.388.302,65	254.546,70	0,18
01	Yönetici Esas Ücretleri	877.167,98	140.152,27	
02	Yönetici İkramiyeleri	79.863,35	11.723,61	
03	Yönetici SSK İşveren Payı	186.806,07	20.250,07	
04	Yönetici Tazminatları	132.000,00	0,00	
05	Yönetim Kurulu Oturum Ücretleri	55.906,00	39.829,23	
06	Sair Yönetim Kurulu Giderleri	56.559,25	42.591,52	
770.02	PERSONEL GİDERLERİ	7.611.440,91	8.360.254,29	1,10
01	Esas Ücretler	5.419.984,33	5.622.647,48	
02	İkramiyeler	289.672,72	337.149,64	
03	Sosyal Yardımlar	576.958,50	792.701,58	
04	Fazla Çalışma Ücretleri	201.508,25	142.335,33	
05	SSK İşveren Payı	928.292,87	1.246.610,08	
06	Tazminatlar	195.024,24	218.810,18	
770.03	DIŞARDAN SAĞLANAN FAYDA VE HİZMETLER	2.340.485,03	1.829.700,64	0,78
01	İletişim (Posta-Telefon-Kargo-İnternet) Giderleri	781.146,30	797.700,39	
02	Aydınlatma, Isıtma, Su, Apt. Aidat Giderleri	304.221,75	302.370,40	
03	Bina Bakım Onarım ve İşletim Giderleri	831.530,00	370.433,18	
04	Danışmanlık ve Müşavirlik Giderleri	290.217,63	265.203,03	
05	Telif Hakları Giderleri	23.023,00	46.304,74	
06	Diğer Giderler	110.346,35	47.688,90	
770.04	ÇEŞİTLİ GİDERLER	766.109,49	777.576,76	1,01
01	Kira Giderleri	106.003,00	83.748,15	
02	Şehir içi Taşıt, Nakliye Giderleri	78.142,42	60.812,74	
03	İlan Reklam Giderleri	110.322,19	97.964,02	
04	Mahkeme -Noter Giderleri	59.700,96	25.905,77	
05	Sigorta Giderleri	63.676,00	39.139,25	
06	Gecikme Zamları Para Cezaları	2.779,00	11.774,58	
07	Bağış ve Yardımlar	65.698,95	40.758,00	
08	Gider Kaydedilen Demirbaşlar	59.054,35	24.535,45	
09	Banka Giderleri	70.693,61	69.702,39	
10	Diğer Çeşitli Giderler	150.039,00	323.236,41	
770.05	AMACA YÖNELİK ÇEŞİTLİ GİDERLER	3.782.732,03	2.759.360,76	0,73
01	Kongre,Konferans,Semposzum vb. Giderler	777.547,00	434.949,59	
02	Eğitim ve Kurs Giderleri	768.089,00	607.032,35	
03	Genel Kurul Giderleri	496.503,00	439.270,93	
04	Ortak Toplantı Giderleri (Danışma+Şubeler Ort.Topl.)	312.646,46	207.975,75	
05	Seyahat ve Yolluk Giderleri	333.443,00	189.380,86	
06	Temsil ve Ağırılama Giderleri	338.394,00	365.476,68	
07	Mesleki Faaliyet ve Tanıtım Giderleri	407.019,00	398.652,17	
08	Laboratuvar Giderleri	114.082,00	68.379,57	
09	Lokal ve Sosyal Tesis Giderleri	75.413,00	43.008,41	
10	Yardımcı Organ Giderleri (Komisyon / Kurullar)	159.595,57	5.234,45	
770.06	BÜRO GİDERLERİ	710.551,80	636.077,62	0,90
01	Kırtasiye-Basılı Kağıt ve Bilgisayar Sarf Malzemesi Giderleri	410.086,12	394.862,29	
02	Büro Makinaları Tamir, Bakım Giderleri	63.232,06	40.705,47	
03	Çay,Şeker ve Temizlik Malzemeleri Giderleri	161.405,28	154.553,28	
04	Gazete-Dergi-Kitap Abonelik Giderleri	75.828,34	45.956,58	
770.07	YAYIN GİDERLERİ	985.390,20	1.140.215,22	1,16
01	Sürelî Yayın Giderleri	799.889,20	909.419,09	
02	Diğer Yayın Giderleri	185.501,00	230.796,13	
770.08	VERGİ RESİM VE HARÇLAR	149.148,78	86.824,43	0,58
01	Çevre-Emlak-Motorlu Taşıt Vergisi Giderleri	72.926,00	43.998,09	
02	Diğer Vergi Resim ve Harçlar	76.222,78	42.826,34	
770.09	TMMOB, İKK VE BAĞLI KURULUŞLAR GİDERLERİ	496.597,26	523.053,99	1,05
770.10	TEMSİLCİLİK GİDERLERİ	2.861.071,00	2.655.698,52	0,93
770.11	KIYMET ALIMLARI	4.003.847,00	2.080.059,78	0,52
01	Arsa ve Araziler	476.020,00	222.080,92	
02	Binalar	1.051.020,00	1.255.509,21	
03	Tesis, Makine ve Cihazlar	131.019,00	5.196,62	
04	Taşıtlar	181.221,00	0,00	
05	Demirbaşlar	584.523,00	406.118,31	
06	Yapılmakta Olan Yatırımlar	1.580.020,00	191.154,72	
07	Verilen Avanslar	24,00	0,00	
	TOPLAM	25.095.676,15	21.103.368,71	0,84
770.12	YETKİN MÜHENDİSLİK	157.929,86	18.056,69	0,11
01	Konaklam Giderleri	32.587,30	4.684,50	
02	Kırtasiye-Basılı Kağıt ve Bilgisayar Sarf Malzemesi Giderleri	6.106,13	6.558,94	
03	Hizmet Alımları	1,00	0,00	
04	Kurullar ve Jüriler Oturum Giderleri	83.893,08	5.937,50	
05	Çeşitli Giderler	35.342,35	875,75	
	TOPLAM	25.253.606,01	21.121.425,40	0,84

TMMOB İNŞAAT MÜHENDİSLERİ ODASI
KONSOLİDE
2009 YILI TAHMİNİ - GERÇEKLEŞEN BÜTÇE ANALİZİ

		2009 TAHMİNİ	2009 GERÇEKLEŞEN	ARTIŞ %
770.01	YÖNETİM KURULU VE YÖNETİCİ GİDERLERİ	241.028,00	198.186,17	0,82
01	Yönetici Esas Ücretleri	73.025,00	173.468,17	
02	Yönetici İkramiyeleri	6.025,00	0,00	
03	Yönetici SSK İşveren Payı	11.624,00	33.951,69	
04	Yönetici Tazminatları	1.026,00	0,00	
05	Yönetim Kurulu Oturum Ücretleri	63.205,00	48.246,10	
06	Sair Yönetim Kurulu Giderleri	86.123,00	59.764,33	
770.02	PERSONEL GİDERLERİ	9.941.365,00	9.944.582,04	1,00
01	Esas Ücretler	6.897.425,00	6.678.621,57	
02	İkramiyeler	452.215,00	333.250,87	
03	Sosyal Yardımlar	824.463,00	959.078,76	
04	Fazla Çalışma Ücretleri	250.673,00	92.728,72	
05	SSK İşveren Payı	1.277.076,00	1.551.217,51	
06	Tazminatlar	239.513,00	247.058,47	
770.03	DIŞARDAN SAĞLANAN FAYDA VE HİZMETLER	2.295.390,00	1.988.498,79	0,87
01	İletişim (Posta-Telefon-Kargo-İnternet) Giderleri	907.962,00	789.335,08	
02	Aydınlatma, Isıtma, Su, Apt. Aidat Giderleri	372.550,00	306.128,73	
03	Bina Bakım Onarım ve İşletim Giderleri	543.250,00	519.321,40	
04	Danışmanlık ve Müşavirlik Giderleri	320.401,00	286.143,79	
05	Telif Hakları Giderleri	15.024,00	10.336,80	
06	Diğer Giderler	136.203,00	77.232,99	
770.04	ÇEŞİTLİ GİDERLER	905.297,00	645.949,21	0,71
01	Kira Giderleri	115.317,00	105.807,16	
02	Şehirçi Taşıt, Nakliye Giderleri	83.771,00	64.313,57	
03	İlan Reklam Giderleri	149.250,00	84.195,64	
04	Mahkeme -Noter Giderleri	48.102,00	15.877,99	
05	Sigorta Giderleri	66.259,00	39.951,18	
06	Gecikme Zamları Para Cezaları	12.522,00	4.203,58	
07	Bağış ve Yardımlar	48.860,00	23.523,31	
08	Gider Kaydedilen Demirbaşlar	52.015,00	19.058,88	
09	Banka Giderleri	90.550,00	100.454,20	
10	Diğer Çeşitli Giderler	238.651,00	189.058,05	
770.05	AMACA YÖNELİK ÇEŞİTLİ GİDERLER	3.452.172,00	2.146.493,23	0,62
01	Kongre,Konferans,Semposzum vb. Giderler	880.700,00	487.471,65	
02	Eğitim ve Kurs Giderleri	724.500,00	375.616,48	
03	Genel Kurul Giderleri	219.605,00	34.083,12	
04	Ortak Toplantı Giderleri (Danışma+Şubeler Ort.Topl.)	318.504,00	249.970,89	
05	Seyahat ve Yolluk Giderleri	269.701,00	216.697,11	
06	Temsil ve Açıklama Giderleri	410.350,00	321.384,30	
07	Mesleki Faaliyet ve Tanıtım Giderleri	463.351,00	369.480,61	
08	Laboratuvar Giderleri	103.516,00	67.360,93	
09	Lokal ve Sosyal Tesis Giderleri	61.918,00	29.014,86	
10	Yardımcı Organ Giderleri (Komisyon / Kurullar)	27,00	2.176,49	
770.06	BÜRO GİDERLERİ	779.300,00	578.695,54	0,74
01	Kırtasiye-Basılı Kağıt ve Bilgisayar Sarf Malzemesi Giderleri	461.100,00	340.210,76	
02	Büro Makinaları Tamir, Bakım Giderleri	70.700,00	40.674,83	
03	Çay,Şeker ve Temizlik Malzemeleri Giderleri	184.600,00	152.810,32	
04	Gazete-Dergi-Kitap Abonelik Giderleri	62.900,00	44.999,63	
770.07	YAYIN GİDERLERİ	1.321.548,00	1.088.098,35	0,82
01	Sürelî Yayın Giderleri	1.081.465,00	908.252,60	
02	Diğer Yayın Giderleri	240.083,00	179.845,75	
770.08	VERGİ RESİM VE HARÇLAR	126.607,00	126.880,06	1,00
01	Çevre-Emlak-Motorlu Taşıt Vergisi Giderleri	63.557,00	51.283,26	
02	Diğer Vergi Resim ve Harçlar	63.050,00	75.596,80	
770.09	TMMOB, İKK VE BAĞLI KURULUŞLAR GİDERLERİ	588.151,00	536.645,56	0,91
770.10	TEMSİLCİLİK GİDERLERİ	3.168.429,00	2.436.135,94	0,77
770.11	KIYMET ALIMLARI	2.599.645,00	2.019.006,61	0,78
01	Arsa ve Araçlar	1.026,00	0,00	
02	Binalar	801.024,00	1.072.599,22	
03	Tesis, Makine ve Cihazlar	66.021,00	0,00	
04	Taşıtlar	41.025,00	0,00	
05	Demirbaşlar	590.504,00	456.430,78	
06	Yapılmakta Olan Yatırımlar	1.100.024,00	489.976,61	
07	Verilen Avanslar	27,00	0,00	
	TOPLAM	25.418.932,00	21.709.171,50	0,85
770.12	YETKİNLİK BELGELENDİRME GİDERLERİ	132.501,00	5.691,11	0,04
01	Konaklam / Yolluk Giderleri	35.000,00	5.062,13	
02	Kırtasiye-Basılı Kağıt ve Bilgisayar Sarf Malzemesi Giderleri	7.500,00	38,00	
03	Hizmet Alımları	1,00	0,00	
04	Kurullar Oturum /Sınav/Gözetmen ve Soru Hazırlayıcı Giderler	80.000,00	118,00	
05	Çeşitli Giderler	10.000,00	472,98	
	TOPLAM	25.551.433,00	21.714.862,61	0,85

TTMMOB İNŞAAT MÜHENDİSLERİ ODASI
KONSOLİDE
2008 - 2009 YILLARI KARŞILAŞTIRMALI GELİR ANALİZİ
2009 ÜYE SAYISI: 75.391

	2008 YILI		2009 YILI		ARTIŞ ORANI	GELİR KALEMLERİNİN TOPLAM GELİR İÇİNDEKİ ORANI	
	GERÇEKLEŞEN GELİR	GERÇEKLEŞEN GELİR	GERÇEKLEŞEN GELİR	GERÇEKLEŞEN GELİR		2008 FASIL ORANI	2009 FASIL ORANI
600.01	4.236.796,00	4.135.147,40	0,98	17,71%	16,44%		
	ÜYE ÖDENTİLERİ						
01	67.758,01	74.200,00		0,28%	0,30%		
02	18.272,00	16.220,00		0,08%	0,06%		
03	2.492.764,99	2.377.753,00		10,42%	9,45%		
04	1.658.001,00	1.666.974,40		6,93%	6,63%		
600.02	15.873.500,11	18.508.261,65	1,17	66,36%	73,59%		
	HİZMET KARŞILIĞI GELİRLER						
01	1.486.421,49	882.158,50		6,21%	3,51%		
02	9.970.123,80	10.645.356,50		41,68%	42,33%		
03	1.492.850,00	3.548.430,00		6,24%	14,11%		
04	650.110,22	493.690,03		2,72%	1,96%		
05	408.595,70	404.976,62		1,71%	1,61%		
06	109.976,90	30,00		0,46%	0,00%		
07	1.237.452,00	2.081.730,00		5,17%	8,28%		
08	78.710,00	170.140,00		0,33%	0,68%		
09	439.260,00	281.750,00		1,84%	1,12%		
600.03	138.966,95	220.164,09	1,58	0,58%	0,88%		
	KONGRE, KONFERANS, SEMPOZYUM, SEMİNER GELİRLERİ						
600.04	1.223.879,36	570.275,50	0,47	5,12%	2,27%		
	KURS VE EĞİTİM GELİRLERİ						
600.05	380.021,50	299.680,40	0,79	1,59%	1,19%		
	YAYIN GELİRLERİ						
01	178.081,11	140.153,94		0,74%	0,56%		
02	201.940,39	159.526,46		0,84%	0,63%		
600.06	2.066.779,96	1.416.424,23	0,69	8,64%	5,63%		
	DiĞER GELİRLER						
01	332.701,56	323.278,42		1,39%	1,29%		
02	969.033,42	842.434,52		4,05%	3,35%		
03	18.104,11	19.399,51		0,08%	0,08%		
04	44.490,00	30.733,00		0,19%	0,12%		
05	702.450,87	200.578,78		2,94%	0,80%		
	TOPLAM	23.919.943,88	1,05	100,00%	100,00%		
		25.149.953,27					

İNŞAAT MÜHENDİSLERİ ODASI KONSOLİDE 2009 GİDER-GELİR GRAFİKLERİ

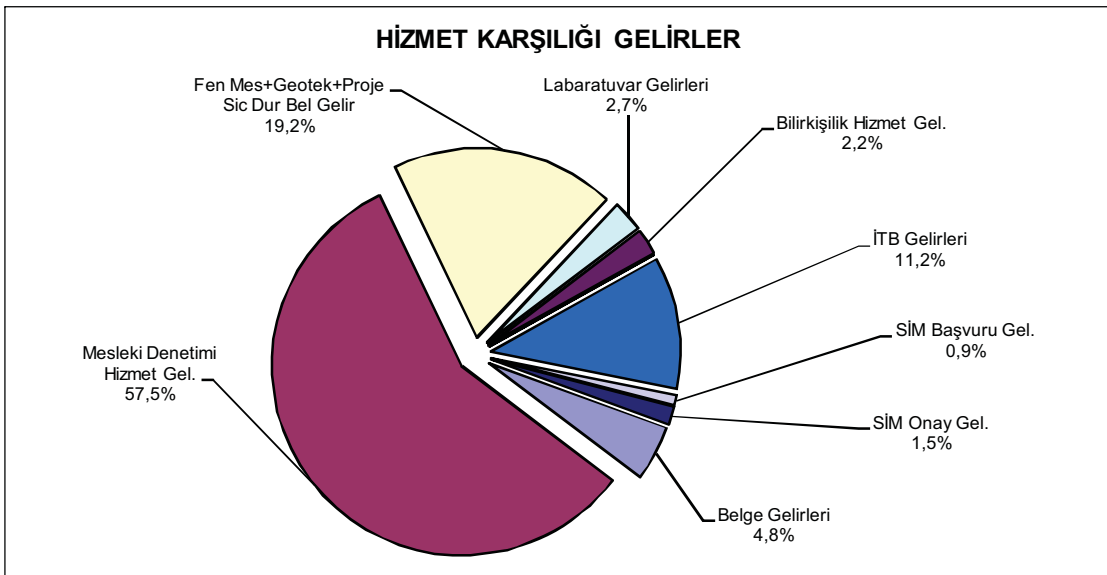
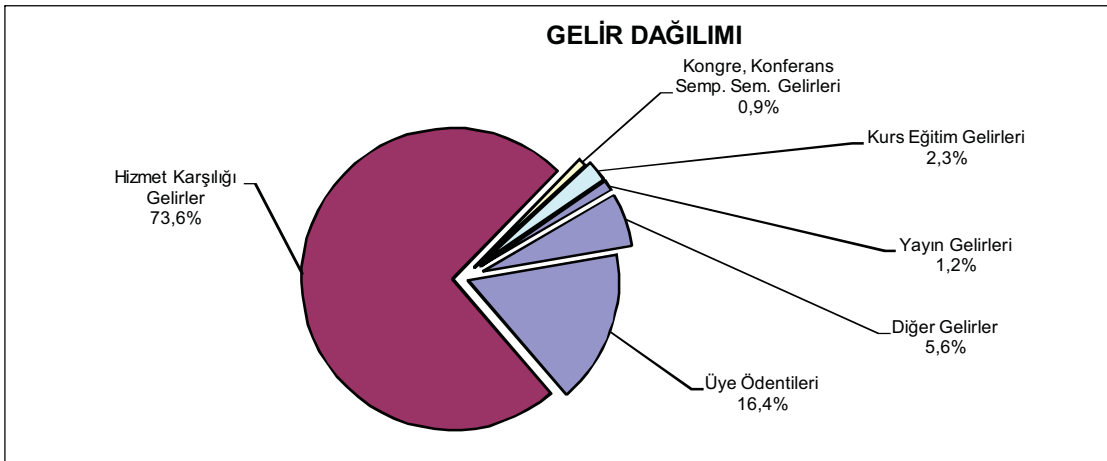
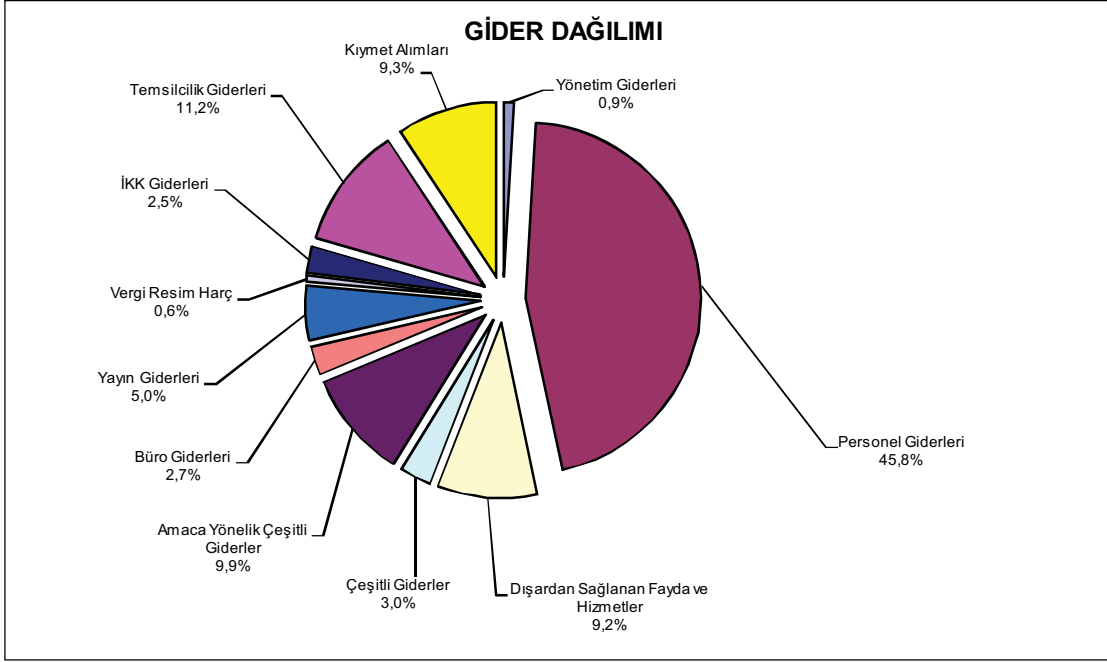

İNŞAAT MÜHENDİSLERİ ODASI
ODA MERKEZİ
31.12.2008 TARİHİ İTİBARIYLA BİLANÇOSU

AKTİF		PASİF
KASA HESABI	1.094,23	70.318,56
BANKALAR HESABI	214.004,19	9.391,56
DİĞER ALACAKLAR HESABI	642.040,00	74.090,24
İŞ AVANSLARI HESABI	11.712,70	40.722,22
		39.498,41
		634.830,13
	868.851,12	868.851,12

İNŞAAT MÜHENDİSLERİ ODASI
ODA MERKEZİ
31.12.2009 TARİHİ İTİBARIYLA BİLANÇOSU

AKTİF		PASİF
KASA HESABI	23.308,32	105.379,01
BANKALAR HESABI	244.998,81	149.113,24
DİĞER ALACAKLAR HESABI	802.297,26	50.712,96
İŞ AVANSLARI HESABI	10.732,50	43.959,66
		732.172,02
	1.081.336,89	1.081.336,89

TMMOB İNŞAAT MÜHENDİSLERİ ODASI
ODA MERKEZİ
2008 - 2009 YILLARI KARŞILAŞTIRMALI GELİR ANALİZİ

	2008 YILI		2009 YILI		ARTIŞ ORANI	GELİR KALEMLERİNİN TOPLAM GELİR İÇİNDEKİ ORANI	
	GERÇEKLEŞEN GELİR	2008 YILI GERÇEKLEŞEN GELİR	2009 YILI GERÇEKLEŞEN GELİR	2009 YILI GERÇEKLEŞEN GELİR		2008 FASIL ORANI	2009 FASIL ORANI
600.01	UYE ÖDENTİLERİ	13.462,00	11.775,00	0,87	1,97%	3,22%	
01	Üye Kayıt Gecirleri	1.163,00	440,00		0,17%	0,12%	
02	Kimlik Yenileme Gecirleri	780,00	700,00		0,11%	0,19%	
03	Yabancı Uyrnklu Üye Gecirleri	11.519,00	10.635,00		1,69%	2,91%	
04	Geçmiş Yıl Gecirleri				0,00%	0,00%	
600.02	HİZMET KARŞILIGI GELİRLER	92.070,00	62.895,00	0,68	13,49%	17,19%	
01	Belge Gecirleri	91.515,00	60.345,00		13,41%	16,49%	
02	Mesleki Denetim Hizmet Bedeli Gecirleri				0,00%	0,00%	
03	Tus/Proje Sicil Durum Belgesi Gecirleri				0,00%	0,00%	
04	Labaratuar Hizmet Gecirleri				0,00%	0,00%	
05	Bilirkişilik Hizmet Gecir				0,00%	0,00%	
06	Diğer Hizmet Karşılığı Gecirler				0,00%	0,00%	
07	İşyeri Tescil Belgesi Gecirleri	375,00	600,00		0,05%	0,16%	
08	Serbest İnşaat Mühendisi Başvuru Gecirleri	180,00	1.800,00		0,03%	0,49%	
09	Serbest İnşaat Mühendisi Onay Gecirleri		150,00		0,00%	0,04%	
600.03	KONGRE, KONFERANS, SEMPOZYUM, SEMİNER GELİRLERİ	44.850,00	152.560,31	3,40	6,57%	41,70%	
600.04	KURS VE EĞİTİM GELİRLERİ	89.460,00	63.360,00	0,71	13,11%	17,32%	
01	Süreli Yayın Gecirleri	83.860,00	63.360,00		12,29%	17,32%	
02	Diğer Yayın Gecirleri	5.600,00			0,82%	0,00%	
600.06	DiĞER GELİRLER	442.439,64	75.259,36	0,17	64,85%	20,57%	
01	Kira Gecirleri	89.755,85	54.320,00		13,16%	14,85%	
02	Faiz Komisyon Gecirleri	2.432,87			0,36%	0,00%	
03	Bağış ve Yardımlar	7.666,12			1,12%	0,00%	
04	Lokal Gecirleri	30.000,00	15.000,00		4,40%	4,10%	
05	Sair Gecirler	312.584,80	5.939,36		45,81%	1,62%	
	TOPLAM	682.281,64	365.849,67	0,54	100,00%	100,00%	

TMMOB İNŞAAT MÜHENDİSLERİ ODASI
ODA MERKEZİ
2008 YILI TAHMİNİ - GERÇEKLEŞEN BÜTÇE ANALİZİ

	2008 TAHMİNİ	2008 GERÇEKLEŞEN	ARTIŞ %	
770.01	YÖNETİM KURULU VE YÖNETİCİ GİDERLERİ	144.435,65	95.859,21	0,66
01	Yönetici Esas Ücretleri	85.167,98	77.282,80	
02	Yönetici İkramiyeleri	6.863,35	6.444,10	
03	Yönetici SSK İşveren Payı	26.306,07	10.767,31	
04	Yönetici Tazminatları	12.000,00		
05	Yönetim Kurulu Oturum Ücretleri	10.000,00		
06	Sair Yönetim Kurulu Giderleri	4.098,25	1.365,00	
770.02	PERSONEL GİDERLERİ	1.167.976,91	1.285.050,56	1,10
01	Esas Ücretler	730.576,33	854.227,89	
02	İkramiyeler	61.537,72	65.591,48	
03	Sosyal Yardımlar	131.843,50	163.830,96	
04	Fazla Çalışma Ücretleri	28.758,25	38.359,19	
05	SSK İşveren Payı	152.129,87	133.583,51	
06	Tazminatlar	63.131,24	29.457,53	
770.03	DIŞARDAN SAĞLANAN FAYDA VE HİZMETLER	522.832,03	286.232,41	0,55
01	İletişim (Posta-Telefon-Kargo-İnternet) Giderleri	109.950,30	79.722,48	
02	Aydınlatma, Isıtma, Su, Apt. Aidat Giderleri	57.192,75	61.437,16	
03	Bina Bakım Onarım ve İşletim Giderleri	300.000,00	65.418,35	
04	Danışmanlık ve Müşavirlik Giderleri	50.631,63	60.947,32	
05	Telif Hakları Giderleri	3.000,00		
06	Diğer Giderler	2.057,35	18.707,10	
770.04	ÇEŞİTLİ GİDERLER	93.644,49	197.282,37	2,11
01	Kira Giderleri	1,00		
02	Şehirçi Taşıt, Nakliye Giderleri	8.663,42	4.280,92	
03	İlan Reklam Giderleri	13.674,19	25.387,79	
04	Mahkeme -Noter Giderleri	11.743,96	4.853,74	
05	Sigorta Giderleri	15.000,00	10.389,33	
06	Gecikme Zamları Para Cezaları	1.000,00	1.324,74	
07	Bağış ve Yardımlar	19.949,95	20.670,00	
08	Gider Kaydedilen Demirbaşlar	2.756,35	1.262,39	
09	Banka Giderleri	855,61	809,49	
10	Diğer Çeşitli Giderler+(Bina Salon İşletim Giderleri)	20.000,00	128.303,97	
770.05	AMACA YÖNELİK ÇEŞİTLİ GİDERLER	970.175,03	438.850,31	0,45
01	Kongre,Konferans,Semposzum vb. Giderler	100.000,00	44.648,19	
02	Eğitim ve Kurs Giderleri	150.000,00	4.600,00	
03	Genel Kurul Giderleri	150.000,00	85.098,90	
04	Ortak Toplantı Giderleri (Danışma+Şubeler Ort.Topl.)	239.604,46	190.267,15	
05	Seyahat ve Yolluk Giderleri	150.000,00	99.232,72	
06	Temsil ve Ağır lama Giderleri	10.000,00	12.614,35	
07	Mesleki Faaliyet ve Tanıtım Giderleri	10.000,00	2.389,00	
08	Laboratuvar Giderleri	1,00		
09	Lokal ve Sosyal Tesis Giderleri	1.000,00		
10	Yardımcı Organ Giderleri (Komisyon / Kurullar)	159.569,57		
770.06	BÜRO GİDERLERİ	92.976,80	78.558,42	0,84
01	Kırtasiye-Basılı Kağıt ve Bilgisayar Sarf Malzemesi Giderleri	62.939,12	48.224,07	
02	Büro Makinaları Tamir, Bakım Giderleri	1.689,06	4.462,20	
03	Çay,Şeker ve Temizlik Malzemeleri Giderleri	23.078,28	21.260,25	
04	Gazete-Dergi-Kitap Abonelik Giderleri	5.270,34	4.611,90	
770.07	YAYIN GİDERLERİ	354.844,20	581.539,74	1,64
01	Sürekli Yayın Giderleri	329.844,20	558.850,44	
02	Diğer Yayın Giderleri	25.000,00	22.689,30	
770.08	VERGİ RESİM VE HARÇLAR	12.971,78	6.595,49	0,51
01	Çevre-Emlak-Motorlu Taşıt Vergisi Giderleri	12.000,00	5.964,29	
02	Diğer Vergi Resim ve Harçlar	971,78	631,20	
770.09	TMMOB, İKK VE BAĞLI KURULUŞLAR GİDERLERİ	369.350,26	380.070,20	1,03
770.11	KIYMET ALIMLARI	150.005,00	97.733,78	0,65
01	Arsa ve Araziler	1,00		
02	Binalar	1,00		
03	Tesis, Makine ve Cihazlar	1,00		
04	Taşıtlar	50.000,00		
05	Demirbaşlar	100.000,00	97.733,78	
06	Yapılmakta Olan Yatırımlar	1,00		
07	Verilen Avanslar	1,00		
	TOPLAM	3.879.212,15	3.447.772,49	0,89
770.12	YETKİN MÜHENDİSLİK	157.929,86	18.056,69	0,11
01	Konaklam Giderleri	32.587,30	4.684,50	
02	Kırtasiye-Basılı Kağıt ve Bilgisayar Sarf Malzemesi Giderleri	6.106,13	6.558,94	
03	Hizmet Alımları	1,00		
04	Kurullar ve Jüriler Oturum Giderleri	83.893,08	5.937,50	
05	Çeşitli Giderler	35.342,35	875,75	
	TOPLAM	4.037.142,01	3.465.829,18	0,86

TMMOB İNŞAAT MÜHENDİSLERİ ODASI
ODA MERKEZİ
2009 YILI TAHMİNİ - GERÇEKLEŞEN BÜTÇE ANALİZİ

		2009 TAHMİNİ	2009 GERÇEKLEŞEN	ARTIŞ %
770.01	YÖNETİM KURULU VE YÖNETİCİ GİDERLERİ	2.002,00	5.177,44	2,59
01	Yönetici Esas Ücretleri			
02	Yönetici İkramiyeleri			
03	Yönetici SSK İşveren Payı			
04	Yönetici Tazminatları	1,00		
05	Yönetim Kurulu Oturum Ücretleri	1,00	4.977,44	
06	Sair Yönetim Kurulu Giderleri	2.000,00	200,00	
770.02	PERSONEL GİDERLERİ	1.574.000,00	1.672.029,22	1,06
01	Esas Ücretler	1.040.000,00	1.109.819,28	
02	İkramiyeler	97.000,00	88.055,02	
03	Sosyal Yardımlar	180.000,00	178.746,88	
04	Fazla Çalışma Ücretleri	45.000,00	12.885,80	
05	SSK İşveren Payı	172.000,00	198.453,79	
06	Tazminatlar	40.000,00	84.068,45	
770.03	DIŞARDAN SAĞLANAN FAYDA VE HİZMETLER	357.001,00	406.377,27	1,14
01	İletişim (Posta-Telefon-Kargo-İnternet) Giderleri	90.000,00	90.537,46	
02	Aydınlatma, Isıtma, Su, Apt. Aidat Giderleri	70.000,00	62.284,55	
03	Bina Bakım Onarım ve İşletim Giderleri	85.000,00	160.438,46	
04	Danışmanlık ve Müşavirlik Giderleri	90.000,00	77.578,96	
05	Telif Hakları Giderleri	1,00		
06	Diğer Giderler	22.000,00	15.537,84	
770.04	ÇEŞİTLİ GİDERLER	186.002,00	110.296,52	0,59
01	Kira Giderleri	1,00		
02	Şehirli Taşıt, Nakliye Giderleri	5.000,00	3.335,35	
03	İlan Reklam Giderleri	30.000,00	31.492,80	
04	Mahkeme -Noter Giderleri	7.500,00	8.957,78	
05	Sigorta Giderleri	20.000,00	8.305,14	
06	Gecikme Zamları Para Cezaları	1,00		
07	Bağış ve Yardımlar	20.000,00	12.383,34	
08	Gider Kaydedilen Demirbaşlar	2.000,00	442,00	
09	Banka Giderleri	1.500,00	3.252,49	
10	Diğer Çeşitli Giderler	100.000,00	42.127,62	
770.05	AMACA YÖNELİK ÇEŞİTLİ GİDERLER	595.003,00	551.487,81	0,93
01	Kongre,Konferans,Semposzum vb. Giderler	150.000,00	168.374,55	
02	Eğitim ve Kurs Giderleri	10.000,00		
03	Genel Kurul Giderleri	10.000,00		
04	Ortak Toplantı Giderleri (Danışma+Şubeler Ort.Topl.)	250.000,00	220.469,68	
05	Seyahat ve Yolluk Giderleri	130.000,00	144.231,88	
06	Temsil ve Ağırhama Giderleri	15.000,00	5.696,13	
07	Mesleki Faaliyet ve Tanıtım Giderleri	30.000,00	12.715,57	
08	Laboratuvar Giderleri	1,00		
09	Lokal ve Sosyal Tesis Giderleri	1,00		
10	Yardımcı Organ Giderleri (Komisyon / Kurullar)	1,00		
770.06	BÜRO GİDERLERİ	90.000,00	87.440,30	0,97
01	Kırtasiye-Basılı Kağıt ve Bilgisayar Sarf Malzemesi Giderleri	55.000,00	61.372,31	
02	Büro Makinaları Tamir, Bakım Giderleri	5.000,00	1.063,94	
03	Çay,Şeker ve Temizlik Malzemeleri Giderleri	25.000,00	19.206,70	
04	Gazete-Dergi-Kitap Abonelik Giderleri	5.000,00	5.797,35	
770.07	YAYIN GİDERLERİ	640.000,00	589.983,57	0,92
01	Sürekli Yayın Giderleri	615.000,00	554.087,17	
02	Diğer Yayın Giderleri	25.000,00	35.896,40	
770.08	VERGİ RESİM VE HARÇLAR	11.000,00	54.022,16	4,91
01	Çevre-Emlak-Motorlu Taşıt Vergisi Giderleri	10.000,00	14.783,64	
02	Diğer Vergi Resim ve Harçlar	1.000,00	39.238,52	
770.09	TMMOB, İKK VE BAĞLI KURULUŞLAR GİDERLERİ	350.000,00	392.341,64	1,12
770.11	KIYMET ALIMLARI	50.006,00	34.128,71	0,68
01	Arsa ve Araziler	1,00		
02	Binalar	1,00		
03	Tesis, Makine ve Cihazlar	1,00		
04	Taşıtlar	1,00		
05	Demirbaşlar	50.000,00	34.128,71	
06	Yapılmakta Olan Yatırımlar	1,00		
07	Verilen Avanslar	1,00		
	TOPLAM	3.855.014,00	3.903.284,64	1,01
770.12	YETKİNLİK BELGELENDİRME GİDERLERİ	132.501,00	5.691,11	0,04
01	Konaklam / Yolluk Giderleri	35.000,00	5.062,13	
02	Kırtasiye-Basılı Kağıt ve Bilgisayar Sarf Malzemesi Giderleri	7.500,00	38,00	
03	Hizmet Alımları	1,00		
04	Kurullar Oturum /Sınav/Gözetmen ve Soru Hazırlayıcı Giderleri	80.000,00	118,00	
05	Çeşitli Giderler	10.000,00	472,98	
	TOPLAM	3.987.515,00	3.908.975,75	0,98

TMMOB İNŞAAT MÜHENDİSLERİ ODASI
ŞUBE TOPLAMLARI
2008 - 2009 YILLARI KARŞILAŞTIRMALI GELİR ANALİZİ
2009 ÜYE SAYISI: 75.391

	2008 YILI		2009 YILI		ARTIŞ ORANI	GELİR KALEMLERİNİN TOPLAM GELİR İÇİNDEKİ ORANI	
	GERÇEKLEŞEN GELİR	GERÇEKLEŞEN GELİR	GERÇEKLEŞEN GELİR	GERÇEKLEŞEN GELİR		2008 FASIL ORANI	2009 FASIL ORANI
600.01	4.223.334,00	4.123.372,40	0,98	18,17%	16,64%		
	Üye Kayıt Gelirleri	66.595,01	73.760,00		0,29%	0,30%	
	Kimlik Yenileme Gelirleri	17.492,00	15.520,00		0,08%	0,06%	
	Carî Yıl Ödentileri	2.481.245,99	2.367.118,00		10,68%	9,55%	
	Geçmiş Yıl Ödentileri	1.658.001,00	1.666.974,40		7,13%	6,73%	
600.02	15.781.430,11	18.445.366,65	1,17	67,91%	74,42%		
	HİZMET KARŞILIĞI GELİRLER						
	Belge Gelirleri	1.394.906,49	821.813,50		6,00%	3,32%	
	Mesleki Denetim Hizmet Bedeli Gelirleri	9.970.123,80	10.645.356,50		42,91%	42,95%	
	Fenni Mesul+Geoteknik+Proje Sicil Durum Belgesi Gelirleri	1.492.850,00	3.548.430,00		6,42%	14,32%	
	Labaratuar Hizmet Gelirleri	650.110,22	493.690,03		2,80%	1,99%	
	Bilirkişilik Hizmet Gelir	408.595,70	404.976,62		1,76%	1,63%	
	Diğer Hizmet Karşılığı Gelirler	109.976,90	30,00		0,47%	0,00%	
	İşyeri Tescil Belgesi Gelirleri	1.237.077,00	2.081.130,00		5,32%	8,40%	
	Serbest İnşaat Mühendisi Başvuru Gelirleri	78.530,00	168.340,00		0,34%	0,68%	
	Serbest İnşaat Mühendisi Onay Gelirleri	439.260,00	281.600,00		1,89%	1,14%	
600.03	94.116,95	67.603,78	0,72	0,41%	0,27%		
600.04	1.223.879,36	570.275,50	0,47	5,27%	2,30%		
600.05	290.561,50	236.320,40	0,81	1,25%	0,95%		
	KONGRE, KONFERANS, SEMPOZYUM, SEMİNER GELİRLERİ						
	KURS VE EĞİTİM GELİRLERİ						
	YAYIN GELİRLERİ						
	Süreli Yayın Gelirleri	94.221,11	76.793,94		0,41%	0,31%	
	Diğer Yayın Gelirleri	196.340,39	159.526,46		0,84%	0,64%	
600.06	1.624.340,32	1.341.164,87	0,83	6,99%	5,41%		
	DİĞER GELİRLER						
	Kira Gelirleri	242.945,71	268.958,42		1,05%	1,09%	
	Faiz Komisyon Gelirleri	966.600,55	842.434,52		4,16%	3,40%	
	Bağış ve Yardımlar	10.437,99	19.399,51		0,04%	0,08%	
	Lokal Gelirleri	14.490,00	15.733,00		0,06%	0,06%	
	Sair Gelirler	389.866,07	194.639,42		1,68%	0,79%	
	TOPLAM	23.237.662,24	24.784.103,60	1,07	100,00%	100,00%	

ŞUBELER TOPLAM 2009 YILI GİDER-GELİR GRAFİKLERİ

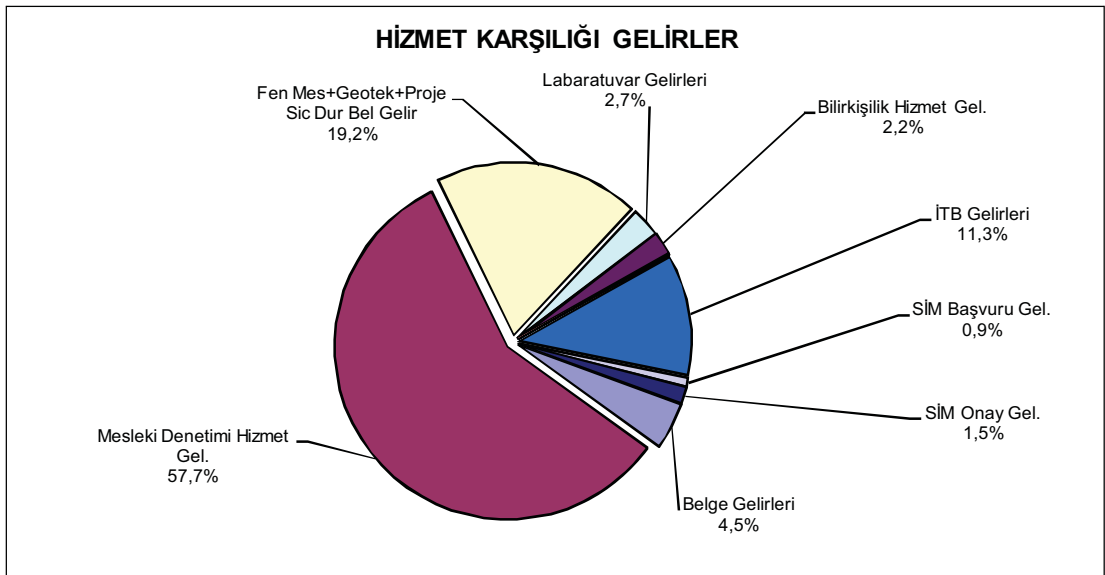
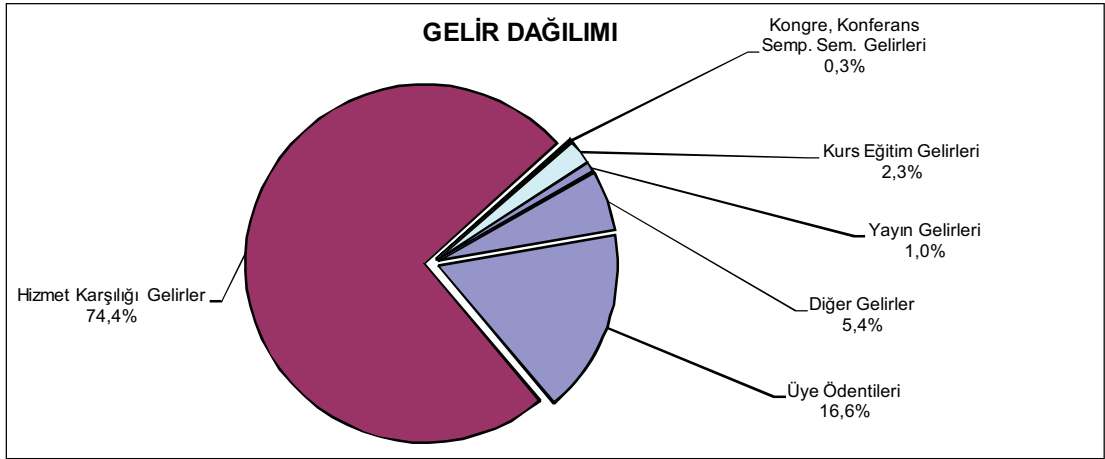
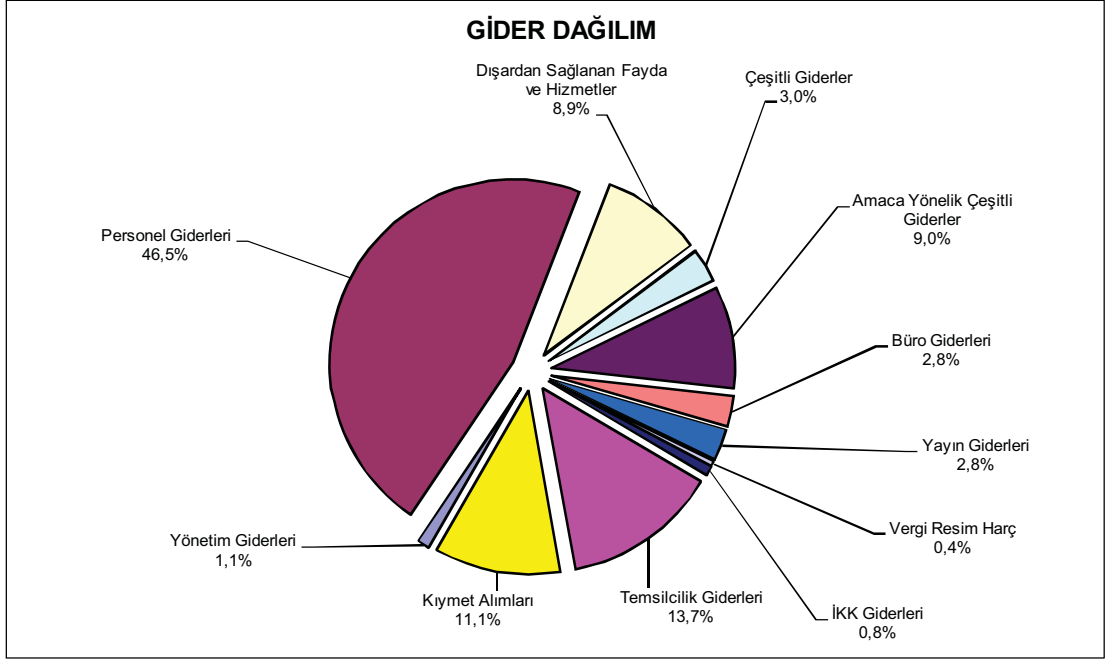

TMMOB İNŞAAT MÜHENDİSLERİ ODASI
ŞUBELER BİRLEŞTİRİLMİŞ
2008 YILI TAHMİNİ - GERÇEKLEŞEN BÜTÇE ANALİZİ

		2008 TAHMİNİ	2008 GERÇEKLEŞEN	ARTIŞ %
770.01	YÖNETİM KURULU VE YÖNETİCİ GİDERLERİ	1.243.867,00	158.687,49	0,13
01	Yönetici Esas Ücretleri	792.000,00	62.869,47	
02	Yönetici İkramiyeleri	73.000,00	5.279,51	
03	Yönetici SSK İşveren Payı	160.500,00	9.482,76	
04	Yönetici Tazminatları	120.000,00	0,00	
05	Yönetim Kurulu Oturum Ücretleri	45.906,00	39.829,23	
06	Sair Yönetim Kurulu Giderleri	52.461,00	41.226,52	
770.02	PERSONEL GİDERLERİ	6.443.464,00	7.075.203,73	1,10
01	Esas Ücretler	4.689.408,00	4.768.419,59	
02	İkramiyeler	228.135,00	271.558,16	
03	Sosyal Yardımlar	445.115,00	628.870,62	
04	Fazla Çalışma Ücretleri	172.750,00	103.976,14	
05	SSK İşveren Payı	776.163,00	1.113.026,57	
06	Tazminatlar	131.893,00	189.352,65	
770.03	DIŞARDAN SAĞLANAN FAYDA VE HİZMETLER	1.817.653,00	1.543.468,23	0,85
01	İletişim (Posta-Telefon-Kargo-İnternet) Giderleri	671.196,00	717.977,91	
02	Aydınlatma, Isıtma, Su, Apt. Aidat Giderleri	247.029,00	240.933,24	
03	Bina Bakım Onarım ve İşletim Giderleri	531.530,00	305.014,83	
04	Danışmanlık ve Müşavirlik Giderleri	239.586,00	204.255,71	
05	Telif Hakları Giderleri	20.023,00	46.304,74	
06	Diğer Giderler	108.289,00	28.981,80	
770.04	ÇEŞİTLİ GİDERLER	672.465,00	580.294,39	0,86
01	Kira Giderleri	106.002,00	83.748,15	
02	Şehir içi Taşıt, Nakliye Giderleri	69.479,00	56.531,82	
03	İlan Reklam Giderleri	96.648,00	72.576,23	
04	Mahkeme -Noter Giderleri	47.957,00	21.052,03	
05	Sigorta Giderleri	48.676,00	28.749,92	
06	Gecikme Zamları Para Cezaları	1.779,00	10.449,84	
07	Bağış ve Yardımlar	45.749,00	20.088,00	
08	Gider Kaydedilen Demirbaşlar	56.298,00	23.273,06	
09	Banka Giderleri	69.838,00	68.892,90	
10	Diğer Çeşitli Giderler	130.039,00	194.932,44	
770.05	AMACA YÖNELİK ÇEŞİTLİ GİDERLER	2.812.557,00	2.320.510,45	0,83
01	Kongre,Konferans,Sempozyum vb. Giderler	677.547,00	390.301,40	
02	Eğitim ve Kurs Giderleri	618.089,00	602.432,35	
03	Genel Kurul Giderleri	346.503,00	354.172,03	
04	Ortak Toplantı Giderleri (Danışma+Şubeler Ort.Topl.)	73.042,00	17.708,60	
05	Seyahat ve Yolluk Giderleri	183.443,00	90.148,14	
06	Temsil ve Ağırılama Giderleri	328.394,00	352.862,33	
07	Mesleki Faaliyet ve Tanıtım Giderleri	397.019,00	396.263,17	
08	Laboratuvar Giderleri	114.081,00	68.379,57	
09	Lokal ve Sosyal Tesis Giderleri	74.413,00	43.008,41	
10	Yardımcı Organ Giderleri (Komisyon / Kurullar)	26,00	5.234,45	
770.06	BÜRO GİDERLERİ	617.575,00	557.519,20	0,90
01	Kırtasiye-Basılı Kağıt ve Bilgisayar Sarf Malzemesi Giderleri	347.147,00	346.638,22	
02	Büro Makinaları Tamir, Bakım Giderleri	61.543,00	36.243,27	
03	Çay,Şeker ve Temizlik Malzemeleri Giderleri	138.327,00	133.293,03	
04	Gazete-Dergi-Kitap Abonelik Giderleri	70.558,00	41.344,68	
770.07	YAYIN GİDERLERİ	630.546,00	558.675,48	0,89
01	Sürelili Yayın Giderleri	470.045,00	350.568,65	
02	Diğer Yayın Giderleri	160.501,00	208.106,83	
770.08	VERGİ RESİM VE HARÇLAR	136.177,00	80.228,94	0,59
01	Çevre-Emlak-Motorlu Taşıt Vergisi Giderleri	60.926,00	38.033,80	
02	Diğer Vergi Resim ve Harçlar	75.251,00	42.195,14	
770.09	İKK GİDERLERİ	127.247,00	142.983,79	1,12
770.10	TEMSİLCİLİK GİDERLERİ	2.861.071,00	2.655.698,52	0,93
770.11	KIYMET ALIMLARI	3.853.842,00	1.982.326,00	0,51
01	Arsa ve Araziler	476.019,00	222.080,92	
02	Binalar	1.051.019,00	1.255.509,21	
03	Tesis, Makine ve Cihazlar	131.018,00	5.196,62	
04	Taşıtlar	131.221,00	0,00	
05	Demirbaşlar	484.523,00	308.384,53	
06	Yapılmakta Olan Yatırımlar	1.580.019,00	191.154,72	
07	Verilen Avanslar	23,00	0,00	
	TOPLAM	21.216.464,00	17.655.596,22	0,83

TMMOB İNŞAAT MÜHENDİSLERİ ODASI
ŞUBELER BİRLEŞTİRİLMİŞ
2009 YILI TAHMİNİ - GERÇEKLEŞEN BÜTÇE ANALİZİ

		2009 TAHMİNİ	2009 GERÇEKLEŞEN	ARTIŞ %
770.01	YÖNETİM KURULU VE YÖNETİCİ GİDERLERİ	239.026,00	193.008,73	0,81
01	Yönetici Esas Ücretleri	73.025,00	173.468,17	
02	Yönetici İkramiyeleri	6.025,00	0,00	
03	Yönetici SSK İşveren Payı	11.624,00	33.951,69	
04	Yönetici Tazminatları	1.025,00	0,00	
05	Yönetim Kurulu Oturum Ücretleri	63.204,00	43.268,66	
06	Sair Yönetim Kurulu Giderleri	84.123,00	59.564,33	
770.02	PERSONEL GİDERLERİ	8.367.365,00	8.272.552,82	0,99
01	Esas Ücretler	5.857.425,00	5.651.428,43	
02	İkramiyeler	355.215,00	245.195,85	
03	Sosyal Yardımlar	644.463,00	780.331,88	
04	Fazla Çalışma Ücretleri	205.673,00	79.842,92	
05	SSK İşveren Payı	1.105.076,00	1.352.763,72	
06	Tazminatlar	199.513,00	162.990,02	
770.03	DIŞARDAN SAĞLANAN FAYDA VE HİZMETLER	1.938.389,00	1.582.121,52	0,82
01	İletişim (Posta-Telefon-Kargo-İnternet) Giderleri	817.962,00	698.797,62	
02	Aydınlatma, Isıtma, Su, Apt. Aidat Giderleri	302.550,00	243.844,18	
03	Bina Bakım Onarım ve İşletim Giderleri	458.250,00	358.882,94	
04	Danışmanlık ve Müşavirlik Giderleri	230.401,00	208.564,83	
05	Telif Hakları Giderleri	15.023,00	10.336,80	
06	Diğer Giderler	114.203,00	61.695,15	
770.04	ÇEŞİTLİ GİDERLER	719.295,00	535.652,69	0,74
01	Kira Giderleri	115.316,00	105.807,16	
02	Şehir içi Taahhüt, Nakliye Giderleri	78.771,00	60.978,22	
03	İlan Reklam Giderleri	119.250,00	52.702,84	
04	Mahkeme -Noter Giderleri	40.602,00	6.920,21	
05	Sigorta Giderleri	46.259,00	31.646,04	
06	Gecikme Zamları Para Cezaları	12.521,00	4.203,58	
07	Bağış ve Yardımlar	28.860,00	11.139,97	
08	Gider Kaydedilen Demirbaşlar	50.015,00	18.178,53	
09	Banka Giderleri	89.050,00	97.201,71	
10	Diğer Çeşitli Giderler	138.651,00	146.930,43	
770.05	AMACA YÖNELİK ÇEŞİTLİ GİDERLER	2.857.169,00	1.595.005,42	0,56
01	Kongre,Konferans,Semposzum vb. Giderler	730.700,00	319.097,10	
02	Eğitim ve Kurs Giderleri	714.500,00	375.616,48	
03	Genel Kurul Giderleri	209.605,00	34.083,12	
04	Ortak Toplantı Giderleri (Danışma+Şubeler Ort.Topl.)	68.504,00	68.573,79	
05	Seyahat ve Yolluk Giderleri	139.701,00	69.154,02	
06	Temsil ve Ağırılama Giderleri	395.350,00	276.615,59	
07	Mesleki Faaliyet ve Tanıtım Giderleri	433.351,00	354.540,04	
08	Laboratuvar Giderleri	103.515,00	67.360,93	
09	Lokal ve Sosyal Tesis Giderleri	61.917,00	29.014,86	
10	Yardımcı Organ Giderleri (Komisyon / Kurullar)	26,00	2.176,49	
770.06	BÜRO GİDERLERİ	689.300,00	491.255,24	0,71
01	Kırtasiye-Basılı Kağıt ve Bilgisayar Sarf Malzemesi Giderleri	406.100,00	278.838,45	
02	Büro Makinaları Tamir, Bakım Giderleri	65.700,00	39.610,89	
03	Çay,Şeker ve Temizlik Malzemeleri Giderleri	159.600,00	133.603,62	
04	Gazete-Dergi-Kitap Abonelik Giderleri	57.900,00	39.202,28	
770.07	YAYIN GİDERLERİ	681.548,00	498.114,78	0,73
01	Süreli Yayın Giderleri	466.465,00	354.165,43	
02	Diğer Yayın Giderleri	215.083,00	143.949,35	
770.08	VERGİ RESİM VE HARÇLAR	115.607,00	72.857,90	0,63
01	Çevre-Emlak-Motorlu Taahhüt Vergisi Giderleri	53.557,00	36.499,62	
02	Diğer Vergi Resim ve Harçlar	62.050,00	36.358,28	
770.09	İKK GİDERLERİ	238.151,00	144.303,92	0,61
770.10	TEMSİLCİLİK GİDERLERİ	3.168.429,00	2.436.135,94	0,77
770.11	KIYMET ALIMLARI	2.549.639,00	1.984.877,90	0,78
01	Arsa ve Araziler	1.025,00	0,00	
02	Binalar	801.023,00	1.072.599,22	
03	Tesis, Makine ve Cihazlar	66.020,00	0,00	
04	Taahhütler	41.024,00	0,00	
05	Demirbaşlar	540.504,00	422.302,07	
06	Yapılmakta Olan Yatırımlar	1.100.023,00	489.976,61	
07	Verilen Avanslar	26,00	0,00	
	TOPLAM	21.563.918,00	17.805.886,86	0,83

İNŞAAT MÜHENDİSLERİ ODASI
ADANA ŞUBE
31.12.2008 TARİHİ İTİBARIYLA BİLANÇOSU

AKTİF		PASİF
KASA HESABI	8.539,25	10.450,53
BANKALAR HESABI	319.946,89	12.510,99
ALACAK SENETLERİ	55.550,00	372.921,35
VERİLEN DEPOZİTO VE TEM. HESESABI	136,73	
DİĞER ÇEŞİTLİ ALACAKLAR	710,00	
İŞ AVANSLARI	11.000,00	
	395.882,87	395.882,87
		ÖDENECEK VERGİLER ve FONLAR HESABI ÖDENECEK SOSYAL GÜVENLİK KES. HESABI ÖZ VARLIKLAR

İNŞAAT MÜHENDİSLERİ ODASI
ADANA ŞUBE
31.12.2009 TARİHİ İTİBARIYLA BİLANÇOSU

AKTİF		PASİF
KASA HESABI	5.306,97	2.376,85
BANKALAR HESABI	571.545,38	13.486,13
VERİLEN DEPOZİTO VE TEM. HESESABI	126,73	18.640,87
DİĞER ÇEŞİTLİ ALACAKLAR	210,00	559.755,23
İŞ AVANSLARI HESABI	17.070,00	
	594.259,08	594.259,08
		DİĞER ÇEŞİTLİ BORÇLAR HESABI ÖDENECEK VERGİLER ve FONLAR HESABI ÖDENECEK SOSYAL GÜVENLİK KES. HESABI ÖZ VARLIKLAR

TTMMOB İNŞAAT MÜHENDİSLERİ ODASI
ADANA ŞUBE
2008 - 2009 YILLARI KARŞILAŞTIRMALI GELİR ANALİZİ
2009 ÜYE SAYISI: 3.454

	2008 YILI		2009 YILI		ARTIŞ ORANI	GELİR KALEMLERİNİN TOPLAM	
	GERÇEKLEŞEN GELİR	GERÇEKLEŞEN GELİR	GERÇEKLEŞEN GELİR	GERÇEKLEŞEN GELİR		2008 FASIL ORANI	2009 FASIL ORANI
600.01	ÜYE ÖDENTİLERİ	181.630,00	193.805,00	1,07	14,77%	13,05%	
	01 Üye Kayıt Gecirleri	2.580,00	3.260,00		0,21%	0,22%	
	02 Kımlık Yenileme Gecirleri	700,00	580,00		0,06%	0,04%	
	03 Cart Yil Ödentileri	110.250,00	112.260,00		8,96%	7,56%	
	04 Gecmiş Yil Ödentileri	68.100,00	77.705,00		5,54%	5,23%	
600.02	HİZMET KARŞILIĞI GELİRLER	826.591,24	1.196.666,00	1,45	67,21%	80,55%	
	01 Belge Gecirleri	58.155,00	35.170,00		4,73%	2,37%	
	02 Meslekî Denetim Hizmet Bedeli Gecirleri	509.356,00	716.916,00		41,42%	48,26%	
	03 Fenni Mesul+Geoteknik+Proje Sicil Durum Belgesi Gecirleri	106.245,00	282.390,00		8,64%	19,01%	
	04 Labaratuar Hizmet Gecirleri	15,00			0,00%	0,00%	
	05 Bilirkişilik Hizmet Gecir	13.675,39	10.115,00		1,11%	0,68%	
	06 Diğer Hizmet Karşılığı Gecirler	46.449,85			3,78%	0,00%	
	07 İşyeri Tescil Belgesi Gecirleri	61.950,00	126.975,00		5,04%	8,55%	
	08 Serbest İnşaat Mühendisi Başvuru Gecirleri	5.745,00	8.650,00		0,47%	0,58%	
	09 Serbest İnşaat Mühendisi Onay Gecirleri	25.000,00	16.450,00		2,03%	1,11%	
600.03	KONGRE, KONFERANS, SEMPOZYUM, SEMİNER GELİRLERİ	1.097,00	0,00	0,00	0,09%	0,00%	
600.04	KURS VE EĞİTİM GELİRLERİ	63.893,00	12.030,00	0,19	5,20%	0,81%	
600.05	YAYIN GELİRLERİ	18.343,50	912,50	0,05	1,49%	0,06%	
	01 Süreli Yayın Gecirleri	1.652,00	15,00		0,13%	0,00%	
	02 Diğer Yayın Gecirleri	16.691,50	897,50		1,36%	0,06%	
600.06	DiĞER GELİRLER	138.260,37	82.233,91	0,59	11,24%	5,54%	
	01 Kira Gecirleri	350,00	700,00		0,03%	0,05%	
	02 Faiz Komisyon Gecirleri	24.234,62	17.187,61		1,97%	1,16%	
	03 Bağış ve Yardımlar	232,99	9,01		0,02%	0,00%	
	04 Lokal Gecirleri	20,00			0,00%	0,00%	
	05 Sair Gecirler	113.422,76	64.337,29		9,22%	4,33%	
	TOPLAM	1.229.815,11	1.485.647,41	1,21	100,00%	100,00%	

TMMOB İNŞAAT MÜHENDİSLERİ ODASI
ADANA ŞUBE
2008 YILI TAHMİNİ - GERÇEKLEŞEN BÜTÇE ANALİZİ

		2008 TAHMİNİ	2008 GERÇEKLEŞEN	ARTIŞ %
770.01	YÖNETİM KURULU VE YÖNETİCİ GİDERLERİ	44.000,00	5.564,70	0,13
01	Yönetici Esas Ücretleri	24.000,00		
02	Yönetici İkramiyeleri	2.000,00		
03	Yönetici SSK İşveren Payı	4.500,00		
04	Yönetici Tazminatları	2.000,00		
05	Yönetim Kurulu Oturum Ücretleri	9.000,00	5.564,70	
06	Sair Yönetim Kurulu Giderleri	2.500,00		
770.02	PERSONEL GİDERLERİ	331.000,00	328.260,25	0,99
01	Esas Ücretler	220.000,00	194.901,14	
02	İkramiyeler	15.000,00	19.304,89	
03	Sosyal Yardımlar	21.000,00	38.067,29	
04	Fazla Çalışma Ücretleri	10.000,00	19.131,58	
05	SSK İşveren Payı	50.000,00	53.227,97	
06	Tazminatlar	15.000,00	3.627,38	
770.03	DIŞARDAN SAĞLANAN FAYDA VE HİZMETLER	64.001,00	88.440,20	1,38
01	İletişim (Posta-Telefon-Kargo-İnternet) Giderleri	40.000,00	35.815,51	
02	Aydınlatma, Isıtma, Su, Apt. Aidat Giderleri	9.000,00	10.296,60	
03	Bina Bakım Onarım ve İşletim Giderleri	3.500,00	32.237,10	
04	Danışmanlık ve Müşavirlik Giderleri	8.500,00	7.943,06	
05	Telif Hakları Giderleri	1,00		
06	Diğer Giderler	3.000,00	2.147,93	
770.04	ÇEŞİTLİ GİDERLER	12.502,00	14.175,51	1,13
01	Kira Giderleri	1,00		
02	Şehirçi Taşıt, Nakliye Giderleri	2.500,00	3.917,17	
03	İlan Reklam Giderleri	1.000,00		
04	Mahkeme -Noter Giderleri	1.000,00	450,15	
05	Sigorta Giderleri	3.000,00	2.035,19	
06	Gecikme Zamları Para Cezaları	500,00		
07	Bağış ve Yardımlar	1,00		
08	Gider Kaydedilen Demirbaşlar	500,00	1.307,71	
09	Banka Giderleri	2.000,00	3.042,39	
10	Diğer Çeşitli Giderler	2.000,00	3.422,90	
770.05	AMACA YÖNELİK ÇEŞİTLİ GİDERLER	99.002,00	95.898,01	0,97
01	Kongre,Konferans,Semposzum vb. Giderler	25.000,00	19.393,09	
02	Eğitim ve Kurs Giderleri	8.000,00	25.982,95	
03	Genel Kurul Giderleri	20.000,00	21.069,96	
04	Ortak Toplantı Giderleri (Danışma+Şubeler Ort.Topl.)	3.000,00	4.018,38	
05	Seyahat ve Yolluk Giderleri	13.000,00	4.503,46	
06	Temsil ve Ağırılama Giderleri	17.000,00	5.745,06	
07	Mesleki Faaliyet ve Tanıtım Giderleri	8.000,00	15.185,11	
08	Laboratuvar Giderleri	1,00		
09	Lokal ve Sosyal Tesis Giderleri	5.000,00		
10	Yardımcı Organ Giderleri (Komisyon / Kurullar)	1,00		
770.06	BÜRO GİDERLERİ	24.500,00	23.230,43	0,95
01	Kırtasiye-Basılı Kağıt ve Bilgisayar Sarf Malzemesi Giderleri	15.000,00	13.772,91	
02	Büro Makinaları Tamir, Bakım Giderleri	2.000,00	1.202,80	
03	Çay,Şeker ve Temizlik Malzemeleri Giderleri	5.000,00	6.342,92	
04	Gazete-Dergi-Kitap Abonelik Giderleri	2.500,00	1.911,80	
770.07	YAYIN GİDERLERİ	5.500,00	5.955,07	1,08
01	Sürelî Yayın Giderleri	4.000,00	3.248,77	
02	Diğer Yayın Giderleri	1.500,00	2.706,30	
770.08	VERGİ RESİM VE HARÇLAR	2.500,00	2.934,62	1,17
01	Çevre-Emlak-Motorlu Taşıt Vergisi Giderleri	2.000,00	2.303,22	
02	Diğer Vergi Resim ve Harçlar	500,00	631,40	
770.09	İKK GİDERLERİ	25.000,00	600,00	0,02
770.10	TEMSİLCİLİK GİDERLERİ	160.250,00	151.568,06	0,95
770.11	KIYMET ALIMLARI	100.005,00	202.266,34	2,02
01	Arsa ve Araziler	1,00	57.180,92	
02	Binalar	70.000,00	120.000,00	
03	Tesis, Makine ve Cihazlar	1,00		
04	Taşıtlar	1,00		
05	Demirbaşlar	30.000,00	25.085,42	
06	Yapılmakta Olan Yatırımlar	1,00		
07	Verilen Avanslar	1,00		
	TOPLAM	868.260,00	918.893,19	1,06

TMMOB İNŞAAT MÜHENDİSLERİ ODASI
ADANA ŞUBE
2009 YILI TAHMİNİ - GERÇEKLEŞEN BÜTÇE ANALİZİ

		2009 TAHMİNİ	2009 GERÇEKLEŞEN	ARTIŞ %
770.01	YÖNETİM KURULU VE YÖNETİCİ GİDERLERİ	10.005,00	2.414,08	0,24
01	Yönetici Esas Ücretleri	1,00		
02	Yönetici İkramiyeleri	1,00		
03	Yönetici SSK İşveren Payı	1,00		
04	Yönetici Tazminatları	1,00		
05	Yönetim Kurulu Oturum Ücretleri	10.000,00	2.414,08	
06	Sair Yönetim Kurulu Giderleri	1,00		
770.02	PERSONEL GİDERLERİ	435.000,00	431.092,23	0,99
01	Esas Ücretler	280.000,00	261.753,76	
02	İkramiyeler	20.000,00	27.267,01	
03	Sosyal Yardımlar	40.000,00	53.805,77	
04	Fazla Çalışma Ücretleri	25.000,00	17.801,24	
05	SSK İşveren Payı	60.000,00	69.352,95	
06	Tazminatlar	10.000,00	1.111,50	
770.03	DIŞARDAN SAĞLANAN FAYDA VE HİZMETLER	85.001,00	61.974,42	0,73
01	İletişim (Posta-Telefon-Kargo-İnternet) Giderleri	46.000,00	30.531,40	
02	Aydınlatma, Isıtma, Su, Apt. Aidat Giderleri	14.000,00	9.768,57	
03	Bina Bakım Onarım ve İşletim Giderleri	10.000,00	16.135,84	
04	Danışmanlık ve Müşavirlik Giderleri	10.000,00	5.236,81	
05	Telif Hakları Giderleri	1,00		
06	Diğer Giderler	5.000,00	301,80	
770.04	ÇEŞİTLİ GİDERLER	24.501,00	15.529,54	0,63
01	Kira Giderleri	1,00		
02	Şehirçi Taşıt, Nakliye Giderleri	5.000,00	3.380,59	
03	İlan Reklam Giderleri	2.000,00		
04	Mahkeme -Noter Giderleri	2.000,00		
05	Sigorta Giderleri	3.000,00	1.927,98	
06	Gecikme Zamları Para Cezaları	500,00		
07	Bağış ve Yardımlar	500,00		
08	Gider Kaydedilen Demirbaşlar	1.500,00	1.645,25	
09	Banka Giderleri	5.000,00	5.006,87	
10	Diğer Çeşitli Giderler	5.000,00	3.568,85	
770.05	AMACA YÖNELİK ÇEŞİTLİ GİDERLER	160.002,00	52.510,34	0,33
01	Kongre,Konferans,Sempozum vb. Giderler	50.000,00	6.129,35	
02	Eğitim ve Kurs Giderleri	30.000,00	9.776,74	
03	Genel Kurul Giderleri	30.000,00		
04	Ortak Toplantı Giderleri (Danışma+Şubeler Ort.Topl.)	5.000,00	5.336,39	
05	Seyahat ve Yolluk Giderleri	10.000,00	1.396,40	
06	Temsil ve Ağırılama Giderleri	10.000,00	1.939,34	
07	Mesleki Faaliyet ve Tanıtım Giderleri	20.000,00	27.932,12	
08	Laboratuvar Giderleri	1,00		
09	Lokal ve Sosyal Tesis Giderleri	5.000,00		
10	Yardımcı Organ Giderleri (Komisyon / Kurullar)	1,00		
770.06	BÜRO GİDERLERİ	33.000,00	22.362,87	0,68
01	Kırtasiye-Basılı Kağıt ve Bilgisayar Sarf Malzemesi Giderleri	20.000,00	13.238,14	
02	Büro Makinaları Tamir, Bakım Giderleri	2.000,00	179,50	
03	Çay,Şeker ve Temizlik Malzemeleri Giderleri	8.000,00	6.476,79	
04	Gazete-Dergi-Kitap Abonelik Giderleri	3.000,00	2.468,44	
770.07	YAYIN GİDERLERİ	8.500,00	5.912,15	0,70
01	Sürelili Yayın Giderleri	6.000,00	1.863,35	
02	Diğer Yayın Giderleri	2.500,00	4.048,80	
770.08	VERGİ RESİM VE HARÇLAR	3.300,00	1.971,05	0,60
01	Çevre-Emlak-Motorlu Taşıt Vergisi Giderleri	2.300,00	1.522,20	
02	Diğer Vergi Resim ve Harçlar	1.000,00	448,85	
770.09	İKK GİDERLERİ	35.000,00	21.295,55	0,61
770.10	TEMSİLCİLİK GİDERLERİ	221.500,00	164.414,38	0,74
770.11	KIYMET ALIMLARI	90.006,00	66.020,58	0,73
01	Arsa ve Araziler	1,00		
02	Binalar	1,00		
03	Tesis, Makine ve Cihazlar	1,00		
04	Taşıtlar	1,00		
05	Demirbaşlar	90.000,00	66.020,58	
06	Yapılmakta Olan Yatırımlar	1,00		
07	Verilen Avanslar	1,00		
	TOPLAM	1.105.815,00	845.497,19	0,76

TMMOB İNŞAAT MÜHENDİSLERİ ODASI
ADANA ŞUBESİ
2008-2009 YILLARI TEMSİLCİLİK GİDERLERİ

TEMSİLCİLİK	2008 YILI GİDERLERİ	2009 YILI GİDERLERİ
ADİYAMAN	19.177,35	45.600,12
CEYHAN	3.303,07	3.189,46
ELBİSTAN	17.086,42	10.447,87
KADİRLİ	5.565,38	2.740,47
KAHRAMAN MARAŞ	80.221,56	54.812,68
KOZAN	126,06	875,12
NİĞDE	22.501,90	42.560,08
OSMANİYE	3.586,32	4.188,58
TOPLAM	151.568,06	164.414,38

* Temsilcilik giderlerinde personel giderleri de bulunmaktadır. Ancak Şube Bütçe Analiz Cetvelindeki "770.10 Temsilcilik Giderleri" hanesine aktarılrken Personel Giderleri minha edilmiştir.

** Şube Personel Giderlerinde Temsilcilik Personel giderleri mevcuttur.

ADANA ŞUBE 2009 GİDER-GELİR GREFİKLERİ

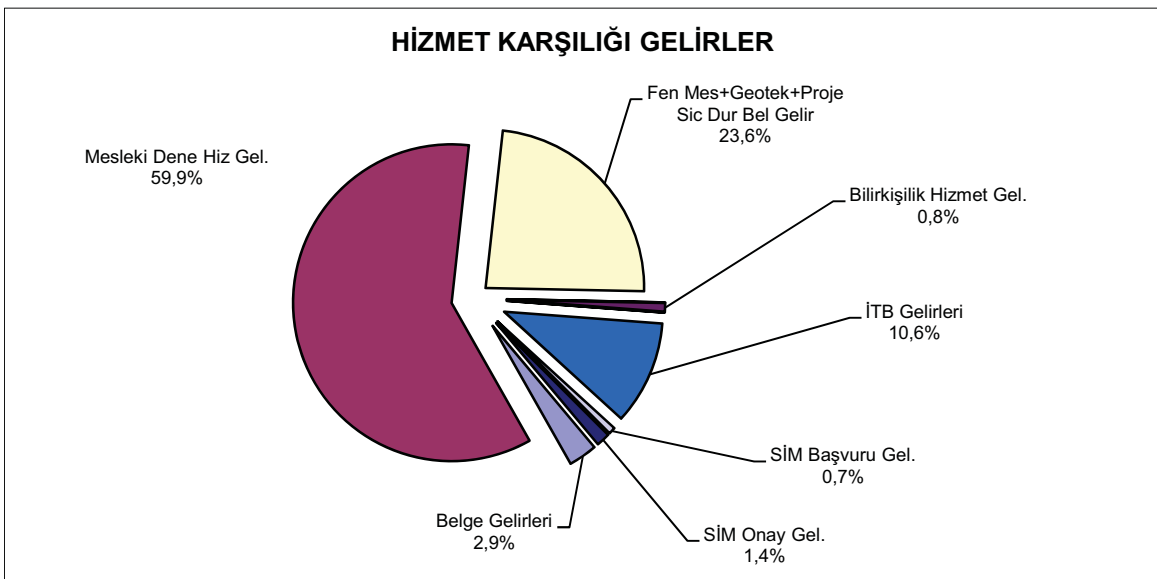
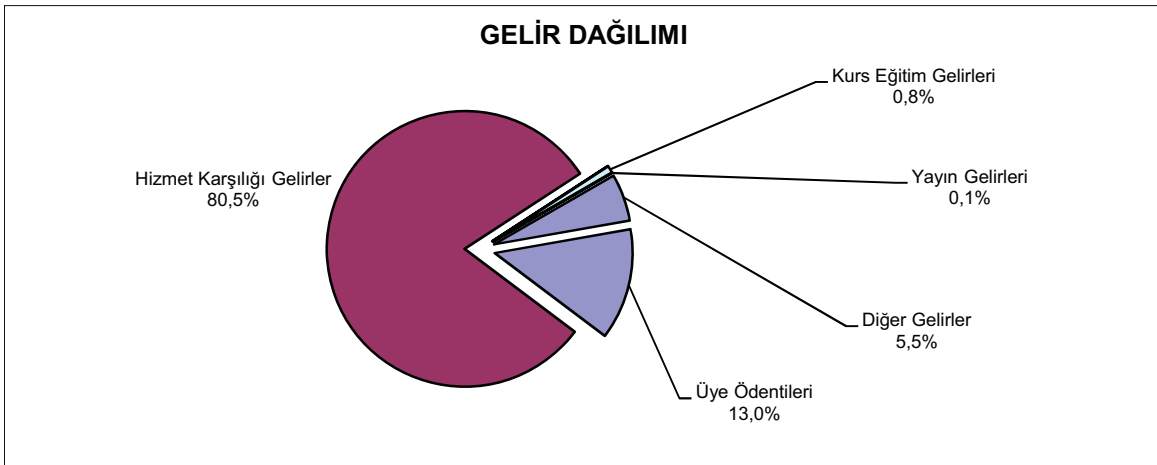
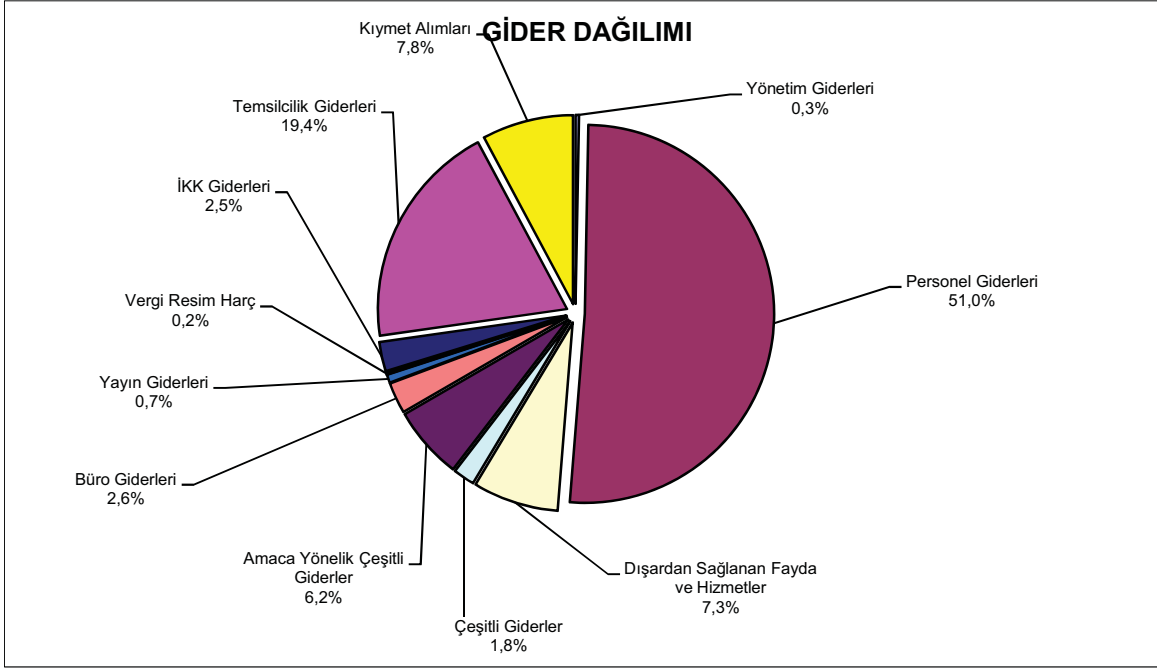

İNŞAAT MÜHENDİSLERİ ODASI
ANKARA ŞUBE
31.12.2008 TARİHİ İTİBARIYLA BİLANÇOSU

AKTİF		PASİF
KASA HESABI	23.466,81	2.774,12
BANKALAR HESABI	1.187.484,22	16.219,78
VERİLEN DEPOZİTO VE TEM.HESABİ	155,00	15.213,72
DİĞER TİCARİ ALACAKLAR	9.720,00	1.186.618,41
	1.220.826,03	1.220.826,03

İNŞAAT MÜHENDİSLERİ ODASI
ANKARA ŞUBE
31.12.2009 TARİHİ İTİBARIYLA BİLANÇOSU

AKTİF		PASİF
KASA HESABI	12.906,58	36.288,73
BANKALAR HESABI	1.313.833,66	9.140,18
DİĞER ALACAKLAR	11.716,00	11.081,59
VERİLEN DEPOZİTO VE TEM.HESABİ	155,00	1.282.100,74
	1.338.611,24	1.338.611,24

TMMOB İNŞAAT MÜHENDİSLERİ ODASI
ANKARA ŞUBE
2008 - 2009 YILLARI KARŞILAŞTIRMALI GELİR ANALİZİ
2009 ÜYE SAYISI: 20.285

	2008 YILI		2009 YILI		ARTIŞ ORANI	GELİR KALEMLERİNİN TOPLAM GELİR İÇİNDEKİ ORANI	
	GERÇEKLEŞEN GELİR	GERÇEKLEŞEN GELİR	GERÇEKLEŞEN GELİR	GERÇEKLEŞEN GELİR		2008 FASIL ORANI	2009 FASIL ORANI
600.01	UYE ÖDENTİLERİ	975.757,00	994.296,00	1,02	31,43%	29,19%	
01	Üye Kayıt Gecirleri	16.420,00	18.520,00		0,53%	0,54%	
02	Kimlik Yenileme Gecirleri	3.120,00	3.700,00		0,10%	0,11%	
03	Cari Yıl Ödentileri	544.957,00	520.588,00		17,55%	15,28%	
04	Geçmiş Yıl Ödentileri	411.260,00	451.488,00		13,25%	13,25%	
600.02	HİZMET KARŞILIGI GELİRLER	1.804.421,40	2.167.056,69	1,20	58,12%	63,62%	
01	Belge Gecirleri	379.245,00	249.760,00		12,22%	7,33%	
02	Mesleki Denetim Hizmet Bedeli Gecirleri	908.427,80	1.020.177,00		29,26%	29,95%	
03	Fenni Mesul+Geoteknik+Proje Sicil Durum Belgesi Gecirleri	148.911,00	383.870,00		4,80%	11,27%	
04	Labaratuar Hizmet Gecirleri				0,00%	0,00%	
05	Bilirkişilik Hizmet Gecir	74.267,60	112.899,69		2,39%	3,31%	
06	Diğer Hizmet Karşılığı Gecirler				0,00%	0,00%	
07	İşyeri Tescil Belgesi Gecirleri	195.340,00	318.350,00		6,29%	9,35%	
08	Serbest İnşaat Mühendisi Başvuru Gecirleri	20.730,00	34.000,00		0,67%	1,00%	
09	Serbest İnşaat Mühendisi Onay Gecirleri	77.500,00	48.000,00		2,50%	1,41%	
600.03	KONGRE, KONFERANS, SEMPOZYUM, SEMİNER GELİRLERİ	8.619,95	28.694,50	3,33	0,28%	0,84%	
600.04	KURS VE EĞİTİM GELİRLERİ	183.177,50	99.741,00	0,54	5,90%	2,93%	
600.05	YAYIN GELİRLERİ	6.294,70	7.445,67	1,18	0,20%	0,22%	
01	Süreli Yayın Gecirleri				0,00%	0,00%	
02	Diğer Yayın Gecirleri	6.294,70	7.445,67		0,20%	0,22%	
600.06	DiĞER GELİRLER	126.420,72	108.952,21	0,86	4,07%	3,20%	
01	Kira Gecirleri				0,00%	0,00%	
02	Faiz Komisyon Gecirleri	101.474,70	98.587,69		3,27%	2,89%	
03	Bağış ve Yardımlar				0,00%	0,00%	
04	Lokal Gecirleri				0,00%	0,00%	
05	Sair Gecirler	24.946,02	10.364,52		0,80%	0,30%	
TOPLAM				1,10	100,00%	100,00%	
		3.104.691,27	3.406.186,07				

TMMOB İNŞAAT MÜHENDİSLERİ ODASI
ANKARA ŞUBE
2008 YILI TAHMİNİ - GERÇEKLEŞEN BÜTÇE ANALİZİ

		2008 TAHMİNİ	2008 GERÇEKLEŞEN	ARTIŞ %
770.01	YÖNETİM KURULU VE YÖNETİCİ GİDERLERİ	90.000,00	22.133,13	0,25
01	Yönetici Esas Ücretleri	48.000,00		
02	Yönetici İkramiyeleri	4.000,00		
03	Yönetici SSK İşveren Payı	9.000,00		
04	Yönetici Tazminatları	4.000,00		
05	Yönetim Kurulu Oturum Ücretleri	10.000,00	3.970,00	
06	Sair Yönetim Kurulu Giderleri	15.000,00	18.163,13	
770.02	PERSONEL GİDERLERİ	940.000,00	1.021.843,70	1,09
01	Esas Ücretler	660.000,00	689.306,21	
02	İkramiyeler	40.000,00	38.083,36	
03	Sosyal Yardımlar	80.000,00	99.362,59	
04	Fazla Çalışma Ücretleri	20.000,00	11.659,11	
05	SSK İşveren Payı	100.000,00	155.638,48	
06	Tazminatlar	40.000,00	27.793,95	
770.03	DIŞARDAN SAĞLANAN FAYDA VE HİZMETLER	160.001,00	143.592,03	0,90
01	İletişim (Posta-Telefon-Kargo-İnternet) Giderleri	80.000,00	115.135,08	
02	Aydınlatma, Isıtma, Su, Apt. Aidat Giderleri	20.000,00	15.513,64	
03	Bina Bakım Onarım ve İşletim Giderleri	20.000,00	5.236,81	
04	Danışmanlık ve Müşavirlik Giderleri	30.000,00	7.522,50	
05	Telif Hakları Giderleri	1,00		
06	Diğer Giderler	10.000,00	184,00	
770.04	ÇEŞİTLİ GİDERLER	60.003,00	101.260,56	1,69
01	Kira Giderleri	1,00		
02	Şehirîçi Taşıt, Nakliye Giderleri	10.000,00	9.553,81	
03	İlan Reklam Giderleri	10.000,00		
04	Mahkeme -Noter Giderleri	5.000,00	1.738,94	
05	Sigorta Giderleri	5.000,00	476,00	
06	Gecikme Zamları Para Cezaları	1,00		
07	Bağış ve Yardımlar	1,00	3.400,00	
08	Gider Kaydedilen Demirbaşlar	2.000,00	193,00	
09	Banka Giderleri	12.000,00	9.804,24	
10	Diğer Çeşitli Giderler	16.000,00	76.094,57	
770.05	AMACA YÖNELİK ÇEŞİTLİ GİDERLER	450.003,00	271.243,31	0,60
01	Kongre,Konferans,Semposzum vb. Giderler	150.000,00	73.426,67	
02	Eğitim ve Kurs Giderleri	100.000,00	53.098,21	
03	Genel Kurul Giderleri	85.000,00	85.915,30	
04	Ortak Toplantı Giderleri (Danışma+Şubeler Ort.Topl.)	15.000,00		
05	Seyahat ve Yolluk Giderleri	18.000,00	9.525,54	
06	Temsil ve Ağırılama Giderleri	17.000,00	3.592,00	
07	Mesleki Faaliyet ve Tanıtım Giderleri	65.000,00	45.685,59	
08	Laboratuvar Giderleri	1,00		
09	Lokal ve Sosyal Tesis Giderleri	1,00		
10	Yardımcı Organ Giderleri (Komisyon / Kurullar)	1,00		
770.06	BÜRO GİDERLERİ	55.000,00	63.964,49	1,16
01	Kırtasiye-Basılı Kağıt ve Bilgisayar Sarf Malzemesi Giderleri	30.000,00	52.462,45	
02	Büro Makinaları Tamir, Bakım Giderleri	10.000,00	4.138,08	
03	Çay,Şeker ve Temizlik Malzemeleri Giderleri	10.000,00	5.660,56	
04	Gazete-Dergi-Kitap Abonelik Giderleri	5.000,00	1.703,40	
770.07	YAYIN GİDERLERİ	200.000,00	121.983,75	0,61
01	Sürelî Yayın Giderleri	170.000,00	92.781,59	
02	Diğer Yayın Giderleri	30.000,00	29.202,16	
770.08	VERGİ RESİM VE HARÇLAR	20.000,00	463,50	0,02
01	Çevre-Emlak-Motorlu Taşıt Vergisi Giderleri	15.000,00		
02	Diğer Vergi Resim ve Harçlar	5.000,00	463,50	
770.09	İKK GİDERLERİ	1,00	2.687,54	2.687,54
770.10	TEMSİLCİLİK GİDERLERİ	644.000,00	686.792,59	1,07
770.11	KIYMET ALIMLARI	150.000,00	113.585,77	0,76
01	Arsa ve Araziler			
02	Binalar	50.000,00	80.000,00	
03	Tesis, Makine ve Cihazlar	30.000,00		
04	Taşıtlar	50.000,00		
05	Demirbaşlar	20.000,00	33.585,77	
06	Yapılmakta Olan Yatırımlar			
07	Verilen Avanslar			
	TOPLAM	2.769.008,00	2.549.550,37	0,92

TMMOB İNŞAAT MÜHENDİSLERİ ODASI
ANKARA ŞUBE
2009 YILI TAHMİNİ - GERÇEKLEŞEN BÜTÇE ANALİZİ

		2009 TAHMİNİ	2009 GERÇEKLEŞEN	ARTIŞ %
770.01	YÖNETİM KURULU VE YÖNETİCİ GİDERLERİ	28.004,00	30.872,72	1,10
01	Yönetici Esas Ücretleri	1,00		
02	Yönetici İkramiyeleri	1,00		
03	Yönetici SSK İşveren Payı	1,00		
04	Yönetici Tazminatları	1,00		
05	Yönetim Kurulu Oturum Ücretleri	10.000,00	6.025,00	
06	Sair Yönetim Kurulu Giderleri	18.000,00	24.847,72	
770.02	PERSONEL GİDERLERİ	1.157.500,00	1.193.037,24	1,03
01	Esas Ücretler	817.500,00	769.565,43	
02	İkramiyeler	50.000,00	56.992,96	
03	Sosyal Yardımlar	90.000,00	108.503,30	
04	Fazla Çalışma Ücretleri	30.000,00	20.379,13	
05	SSK İşveren Payı	120.000,00	187.426,79	
06	Tazminatlar	50.000,00	50.169,63	
770.03	DIŞARDAN SAĞLANAN FAYDA VE HİZMETLER	195.001,00	154.674,65	0,79
01	İletişim (Posta-Telefon-Kargo-İnternet) Giderleri	100.000,00	116.870,28	
02	Aydınlatma, Isıtma, Su, Apt. Aidat Giderleri	30.000,00	14.460,91	
03	Bina Bakım Onarım ve İşletim Giderleri	20.000,00	8.298,46	
04	Danışmanlık ve Müşavirlik Giderleri	30.000,00	15.045,00	
05	Telif Hakları Giderleri	1,00		
06	Diğer Giderler	15.000,00		
770.04	ÇEŞİTLİ GİDERLER	88.003,00	80.043,95	0,91
01	Kira Giderleri	1,00		
02	Şehirçi Taşıt, Nakliye Giderleri	15.000,00	9.228,85	
03	İlan Reklam Giderleri	25.000,00		
04	Mahkeme -Noter Giderleri	5.000,00	32,44	
05	Sigorta Giderleri	5.000,00	520,00	
06	Gecikme Zamları Para Cezaları	1,00		
07	Bağış ve Yardımlar	1,00	100,00	
08	Gider Kaydedilen Demirbaşlar	3.000,00	3.786,83	
09	Banka Giderleri	15.000,00	14.310,64	
10	Diğer Çeşitli Giderler	20.000,00	52.065,19	
770.05	AMACA YÖNELİK ÇEŞİTLİ GİDERLER	430.003,00	205.323,32	0,48
01	Kongre,Konferans,Semposzum vb. Giderler	150.000,00	70.066,54	
02	Eğitim ve Kurs Giderleri	100.000,00	49.055,11	
03	Genel Kurul Giderleri	50.000,00	1.770,00	
04	Ortak Toplantı Giderleri (Danışma+Şubeler Ort.Topl.)	20.000,00		
05	Seyahat ve Yolluk Giderleri	20.000,00	16.987,18	
06	Temsil ve Ağırılama Giderleri	10.000,00	5.203,11	
07	Mesleki Faaliyet ve Tanıtım Giderleri	80.000,00	62.241,38	
08	Laboratuvar Giderleri	1,00		
09	Lokal ve Sosyal Tesis Giderleri	1,00		
10	Yardımcı Organ Giderleri (Komisyon / Kurullar)	1,00		
770.06	BÜRO GİDERLERİ	82.500,00	59.988,07	0,73
01	Kırtasiye-Basılı Kağıt ve Bilgisayar Sarf Malzemesi Giderleri	60.000,00	48.153,54	
02	Büro Makinaları Tamir, Bakım Giderleri	10.000,00	1.846,70	
03	Çay,Şeker ve Temizlik Malzemeleri Giderleri	7.500,00	5.815,48	
04	Gazete-Dergi-Kitap Abonelik Giderleri	5.000,00	4.172,35	
770.07	YAYIN GİDERLERİ	200.000,00	110.780,53	0,55
01	Sürelili Yayın Giderleri	150.000,00	98.609,94	
02	Diğer Yayın Giderleri	50.000,00	12.170,59	
770.08	VERGİ RESİM VE HARÇLAR	5.001,00	1.211,05	0,24
01	Çevre-Emlak-Motorlu Taşıt Vergisi Giderleri	1,00		
02	Diğer Vergi Resim ve Harçlar	5.000,00	1.211,05	
770.09	İKK GİDERLERİ	10.000,00	2.020,00	0,20
770.10	TEMSİLCİLİK GİDERLERİ	745.000,00	489.653,38	0,66
770.11	KIYMET ALIMLARI	50.005,00	187.903,26	3,76
01	Arsa ve Araziler	1,00		
02	Binalar	1,00	125.000,00	
03	Tesis, Makine ve Cihazlar	20.000,00		
04	Taşıtlar	1,00		
05	Demirbaşlar	30.000,00	62.903,26	
06	Yapılmakta Olan Yatırımlar	1,00		
07	Verilen Avanslar	1,00		
	TOPLAM	2.991.017,00	2.515.508,17	0,84

TMMOB İNŞAAT MÜHENDİSLERİ ODASI
ANKARA ŞUBESİ
2008-2009 YILLARI TEMSİLCİLİK GİDERLERİ

TEMSİLCİLİK	2008 YILI GİDERLERİ	2009 YILI GİDERLERİ
AFYON	43.321,02	40.619,14
BARTIN	16.163,13	16.245,05
BOLU	27.356,95	45.591,53
ÇORUM	66.745,03	63.093,68
DÜZCE	33.468,50	26.837,18
KAYSERİ	203.159,29	110.369,33
KARADENİZ EREĞLİ	30.100,69	21.896,41
KIRIKKALE	23.298,18	38.762,05
KIRŞEHİR	15.222,49	17.064,53
KARABÜK	41.469,38	25.172,96
KASTAMONU	32.029,54	18.969,39
NEVŞEHİR	11.102,11	14.551,05
SİVAS	92.906,30	29.567,94
ZONGULDAK	50.449,98	20.913,14
TOPLAM	686.792,59	489.653,38

* Temsilcilik giderlerinde personel giderleri de bulunmaktadır. Ancak Şube Bütçe Analiz Cetvelindeki "770.10 Temsilcilik Giderleri" hanesine aktarılırken Personel Giderleri minha edilmiştir.

** Şube Personel Giderlerinde Temsilcilik Personel giderleri mevcuttur.

ANKARA ŞUBE 2009 GİDER-GELİR GRAFİKLERİ

GİDER DAĞILIMI

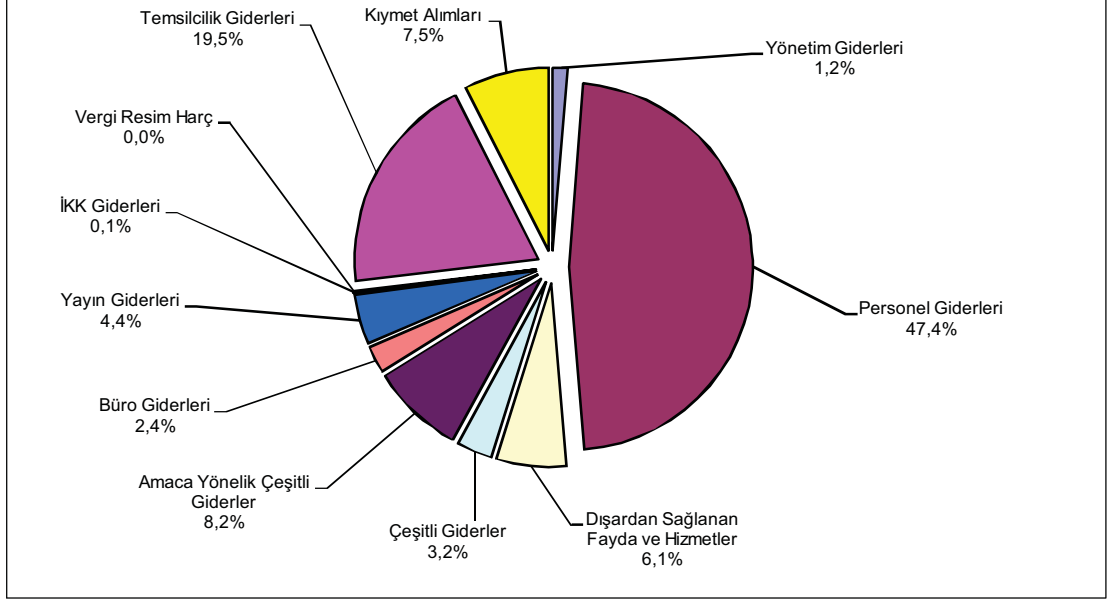

GELİR GELİR DAĞILIMI

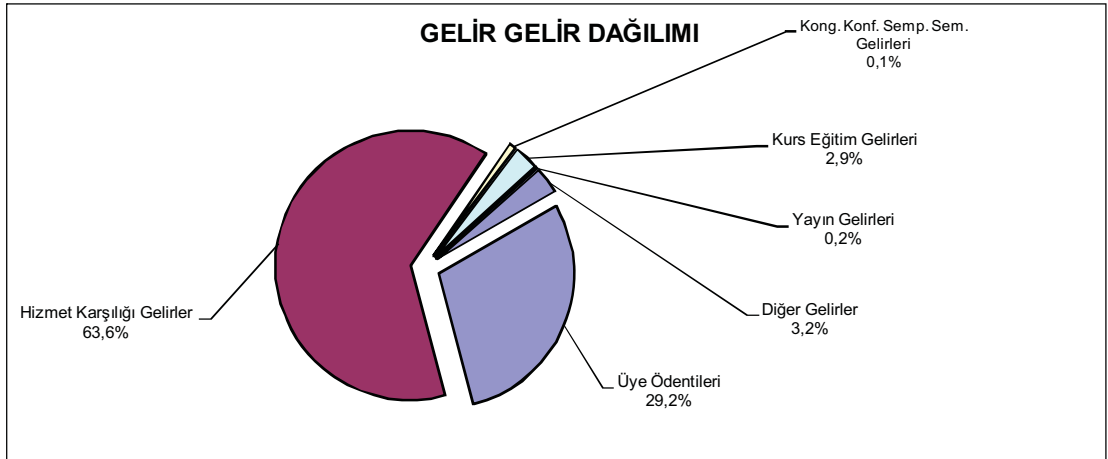

HİZMET KARŞILIĞI GELİRLER

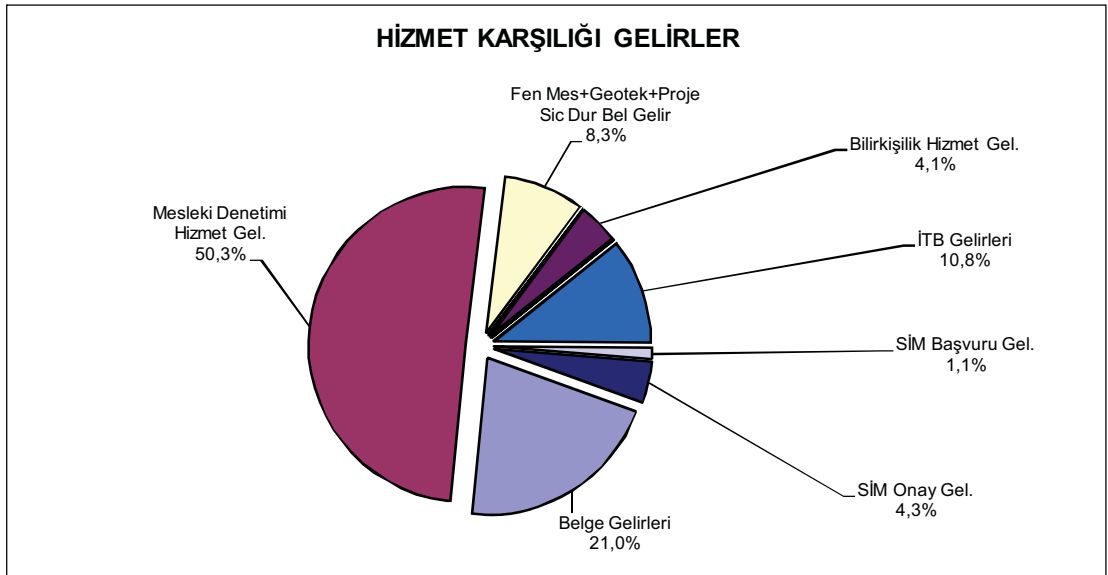

İNŞAAT MÜHENDİSLERİ ODASI
ANTALYA ŞUBE
31.12.2008 TARİHİ İTİBARIYLA BİLANÇOSU

AKTİF		PASİF
KASA HESABI	5.078,11	SATICILAR HESABI
BANKALAR HESABI	831.114,57	PERSONELE BORÇLAR
VERİLEN DEPOZİTO VE TEM.HESABİ	501,32	ÖDENECEK VERGİLER VE FONLAR HESABI
		ÖDENECEK SOSYAL GÜVENLİK KES.HESABI
		ÖZ VARLIKLAR HESABI
	836.694,00	754.154,75
		836.694,00

İNŞAAT MÜHENDİSLERİ ODASI
ANTALYA ŞUBE
31.12.2009 TARİHİ İTİBARIYLA BİLANÇOSU

AKTİF		PASİF
KASA HESABI	4.878,88	SATICILAR HESABI
BANKALAR HESABI	408.076,86	ÖDENECEK VERGİLER ve FONLAR HESABI
VERİLEN DEPOZİTO VE TEM.HESABİ	501,32	ÖDENECEK SOSYAL GÜVENLİK KES.HESABI
İŞ AVANSLARI HESABI	301,94	ÖZ VARLIKLAR HESABI
		365.052,13
	413.759,00	413.759,00

TMMOB İNŞAAT MÜHENDİSLERİ ODASI
ANTALYA ŞUBE
2008 - 2009 YILLARI KARŞILAŞTIRMALI GELİR ANALİZİ
2009 UYE SAYISI: 2.881

	2008 YILI		2009 YILI		ARTIŞ ORANI	GELİR KALEMLERİNİN TOPLAM GELİR İÇİNDEKİ ORANI	
	GERÇEKLEŞEN GELİR	GERÇEKLEŞEN GELİR	GERÇEKLEŞEN GELİR	GERÇEKLEŞEN GELİR		2008 FASIL ORANI	2009 FASIL ORANI
600.01	UYE ÖDENTİLERİ	202.374,60	196.500,00	0,97	13,51%	14,02%	
01	Uye Kayıt Gelirleri	2.265,00	3.120,00		0,15%	0,22%	
02	Kimlik Yenileme Gelirleri	540,00	540,00		0,04%	0,04%	
03	Cari Yıl Ödentileri	121.527,00	115.040,00		8,11%	8,21%	
04	Geçmiş Yıl Ödentileri	78.042,60	77.800,00		5,21%	5,55%	
600.02	HİZMET KARŞILIGI GELİRLER	1.160.145,00	1.120.410,20	0,97	77,44%	79,95%	
01	Belge Gelirleri	51.082,50	25.369,50		3,41%	1,81%	
02	Mesleki Denetim Hizmet Bedeli Gelirleri	907.602,00	746.725,50		60,58%	53,28%	
03	Fenni Mesul+Geoteknik+Proje Sicil Durum Belgesi Gelirleri	86.445,00	215.795,00		5,77%	15,40%	
04	Labaratuar Hizmet Gelirleri	12.477,00	5.735,00		0,83%	0,41%	
05	Bilirkişilik Hizmet Gelir	4.754,00	12.585,20		0,32%	0,90%	
06	Diğer Hizmet Karşılığı Gelirler	5.764,50			0,38%	0,00%	
07	İşyeri Tescil Belgesi Gelirleri	68.100,00	95.700,00		4,55%	6,83%	
08	Serbest İnşaat Mühendisi Başvuru Gelirleri	4.420,00	4.250,00		0,30%	0,30%	
09	Serbest İnşaat Mühendisi Onay Gelirleri	19.500,00	14.250,00		1,30%	1,02%	
600.03	KONGRE, KONFERANS, SEMPOZYUM, SEMİNER GELİRLERİ				0,00%	0,00%	
600.04	KURS VE EĞİTİM GELİRLERİ	40.676,91		0,00	2,72%	0,00%	
600.05	YAYIN GELİRLERİ	21.246,11	13.583,00	0,64	1,42%	0,97%	
01	Süreli Yayın Gelirleri	16.949,11	6.500,00		1,13%	0,46%	
02	Diğer Yayın Gelirleri	4.297,00	7.083,00		0,29%	0,51%	
600.06	DİĞER GELİRLER	73.627,07	70.902,22	0,96	4,91%	5,06%	
01	Kira Gelirleri	1.300,00	750,00		0,09%	0,05%	
02	Faiz Komisyon Gelirleri	70.015,57	61.460,68		4,67%	4,39%	
03	Bağış ve Yardımlar	487,00	7,00		0,03%	0,00%	
04	Lokal Gelirleri				0,00%	0,00%	
05	Sair Gelirler	1.824,50	8.684,54		0,12%	0,62%	
	TOPLAM	1.498.069,69	1.401.395,42	0,94	100,00%	100,00%	

TMMOB İNŞAAT MÜHENDİSLERİ ODASI
ANTALYA ŞUBE
2008 YILI TAHMİNİ - GERÇEKLEŞEN BÜTÇE ANALİZİ

		2008 TAHMİNİ	2008 GERÇEKLEŞEN	ARTIŞ %
770.01	YÖNETİM KURULU VE YÖNETİCİ GİDERLERİ	36.751,00	7.630,39	0,21
01	Yönetici Esas Ücretleri	24.000,00		
02	Yönetici İkramiyeleri	2.000,00		
03	Yönetici SSK İşveren Payı	5.000,00		
04	Yönetici Tazminatları	2.000,00		
05	Yönetim Kurulu Oturum Ücretleri	3.750,00	7.630,39	
06	Sair Yönetim Kurulu Giderleri	1,00		
770.02	PERSONEL GİDERLERİ	325.200,00	417.006,60	1,28
01	Esas Ücretler	217.000,00	259.782,02	
02	İkramiyeler	13.000,00	15.155,59	
03	Sosyal Yardımlar	34.000,00	43.326,01	
04	Fazla Çalışma Ücretleri	14.000,00	10.013,05	
05	SSK İşveren Payı	46.000,00	68.528,94	
06	Tazminatlar	1.200,00	20.200,99	
770.03	DIŞARDAN SAĞLANAN FAYDA VE HİZMETLER	373.501,00	229.323,59	0,61
01	İletişim (Posta-Telefon-Kargo-İnternet) Giderleri	49.000,00	51.998,08	
02	Aydınlatma, Isıtma, Su, Apt. Aidat Giderleri	14.000,00	11.988,73	
03	Bina Bakım Onarım ve İşletim Giderleri	300.000,00	156.032,78	
04	Danışmanlık ve Müşavirlik Giderleri	9.500,00	9.204,00	
05	Telif Hakları Giderleri	1,00		
06	Diğer Giderler	1.000,00	100,00	
770.04	ÇEŞİTLİ GİDERLER	53.008,00	46.668,56	0,88
01	Kira Giderleri	1,00		
02	Şehirîçi Taşıt, Nakliye Giderleri	12.000,00	10.340,88	
03	İlan Reklam Giderleri	9.000,00	14.285,14	
04	Mahkeme -Noter Giderleri	2.000,00	157,75	
05	Sigorta Giderleri	7.500,00	4.896,27	
06	Gecikme Zamları Para Cezaları	7,00		
07	Bağış ve Yardımlar	2.000,00	1.210,00	
08	Gider Kaydedilen Demirbaşlar	5.000,00	2.536,40	
09	Banka Giderleri	8.000,00	7.841,02	
10	Diğer Çeşitli Giderler	7.500,00	5.401,10	
770.05	AMACA YÖNELİK ÇEŞİTLİ GİDERLER	91.502,00	99.266,29	1,08
01	Kongre,Konferans,Semposzum vb. Giderler	8.000,00	7.519,05	
02	Eğitim ve Kurs Giderleri	5.000,00	18.633,32	
03	Genel Kurul Giderleri	3.000,00	6.884,64	
04	Ortak Toplantı Giderleri (Danışma+Şubeler Ort.Topl.)	3.000,00		
05	Seyahat ve Yolluk Giderleri	18.000,00	5.947,03	
06	Temsil ve Ağırılama Giderleri	45.000,00	41.042,99	
07	Mesleki Faaliyet ve Tanıtım Giderleri	2.000,00	15.595,00	
08	Laboratuvar Giderleri	7.500,00	3.644,26	
09	Lokal ve Sosyal Tesis Giderleri	1,00		
10	Yardımcı Organ Giderleri (Komisyon / Kurullar)	1,00		
770.06	BÜRO GİDERLERİ	44.000,00	31.745,25	0,72
01	Kırtasiye-Basılı Kağıt ve Bilgisayar Sarf Malzemesi Giderleri	26.000,00	18.176,43	
02	Büro Makinaları Tamir, Bakım Giderleri	2.000,00	1.125,46	
03	Çay,Şeker ve Temizlik Malzemeleri Giderleri	10.000,00	11.021,61	
04	Gazete-Dergi-Kitap Abonelik Giderleri	6.000,00	1.421,75	
770.07	YAYIN GİDERLERİ	45.000,00	28.102,48	0,62
01	Sürelî Yayın Giderleri	15.000,00	24.289,12	
02	Diğer Yayın Giderleri	30.000,00	3.813,36	
770.08	VERGİ RESİM VE HARÇLAR	6.000,00	4.207,98	0,70
01	Çevre-Emlak-Motorlu Taşıt Vergisi Giderleri	4.500,00	3.741,38	
02	Diğer Vergi Resim ve Harçlar	1.500,00	466,60	
770.09	İKK GİDERLERİ	1,00	1.500,00	1.500,00
770.10	TEMSİLCİLİK GİDERLERİ	150.500,00	147.027,70	0,98
770.11	KIYMET ALIMLARI	300.005,00	18.579,19	0,06
01	Arsa ve Araziler	1,00		
02	Binalar	230.000,00		
03	Tesis, Makine ve Cihazlar	1,00		
04	Taşıtlar	1,00		
05	Demirbaşlar	70.000,00	18.579,19	
06	Yapılmakta Olan Yatırımlar	1,00		
07	Verilen Avanslar	1,00		
	TOPLAM	1.425.468,00	1.031.058,03	0,72

TMMOB İNŞAAT MÜHENDİSLERİ ODASI
ANTALYA ŞUBE
2009 YILI TAHMİNİ - GERÇEKLEŞEN BÜTÇE ANALİZİ

		2009 TAHMİNİ	2009 GERÇEKLEŞEN	ARTIŞ %
770.01	YÖNETİM KURULU VE YÖNETİCİ GİDERLERİ	5.005,00	4.680,12	0,94
01	Yönetici Esas Ücretleri	1,00		
02	Yönetici İkramiyeleri	1,00		
03	Yönetici SSK İşveren Payı	1,00		
04	Yönetici Tazminatları	1,00		
05	Yönetim Kurulu Oturum Ücretleri	5.000,00	4.680,12	
06	Sair Yönetim Kurulu Giderleri	1,00		
770.02	PERSONEL GİDERLERİ	505.000,00	409.551,50	0,81
01	Esas Ücretler	330.000,00	248.962,08	
02	İkramiyeler	20.000,00	16.916,97	
03	Sosyal Yardımlar	50.000,00	56.820,36	
04	Fazla Çalışma Ücretleri	20.000,00	11.793,42	
05	SSK İşveren Payı	75.000,00	58.929,44	
06	Tazminatlar	10.000,00	16.129,23	
770.03	DIŞARDAN SAĞLANAN FAYDA VE HİZMETLER	204.501,00	339.989,09	1,66
01	İletişim (Posta-Telefon-Kargo-İnternet) Giderleri	70.000,00	43.550,76	
02	Aydınlatma, Isıtma, Su, Apt. Aidat Giderleri	20.000,00	13.305,63	
03	Bina Bakım Onarım ve İşletim Giderleri	100.000,00	272.788,90	
04	Danışmanlık ve Müşavirlik Giderleri	13.500,00		
05	Telif Hakları Giderleri	1,00	10.336,80	
06	Diğer Giderler	1.000,00	7,00	
770.04	ÇEŞİTLİ GİDERLER	63.002,00	35.528,56	0,56
01	Kira Giderleri	1,00		
02	Şehirçi Taşıt, Nakliye Giderleri	13.500,00	10.213,85	
03	İlan Reklam Giderleri	20.000,00	1.812,17	
04	Mahkeme -Noter Giderleri	1.000,00	202,30	
05	Sigorta Giderleri	7.000,00	5.399,58	
06	Gecikme Zamları Para Cezaları	1,00	840,00	
07	Bağış ve Yardımlar	2.000,00	680,00	
08	Gider Kaydedilen Demirbaşlar	3.000,00	269,70	
09	Banka Giderleri	10.000,00	7.929,27	
10	Diğer Çeşitli Giderler	6.500,00	8.181,69	
770.05	AMACA YÖNELİK ÇEŞİTLİ GİDERLER	105.004,00	55.589,73	0,53
01	Kongre,Konferans,Semposzum vb. Giderler	9.000,00	7.497,20	
02	Eğitim ve Kurs Giderleri	30.000,00	360,00	
03	Genel Kurul Giderleri	2.000,00		
04	Ortak Toplantı Giderleri (Danışma+Şubeler Ort.Topl.)	1,00		
05	Seyahat ve Yolluk Giderleri	9.000,00	196,00	
06	Temsil ve Ağırılama Giderleri	50.000,00	46.516,60	
07	Mesleki Faaliyet ve Tanıtım Giderleri	1,00		
08	Laboratuvar Giderleri	5.000,00	1.019,93	
09	Lokal ve Sosyal Tesis Giderleri	1,00		
10	Yardımcı Organ Giderleri (Komisyon / Kurullar)	1,00		
770.06	BÜRO GİDERLERİ	40.500,00	33.102,48	0,82
01	Kırtasiye-Basılı Kağıt ve Bilgisayar Sarf Malzemesi Giderleri	23.000,00	13.306,15	
02	Büro Makinaları Tamir, Bakım Giderleri	2.000,00	2.536,57	
03	Çay,Şeker ve Temizlik Malzemeleri Giderleri	13.500,00	14.946,26	
04	Gazete-Dergi-Kitap Abonelik Giderleri	2.000,00	2.313,50	
770.07	YAYIN GİDERLERİ	33.000,00	26.398,10	0,80
01	Sürelili Yayın Giderleri	30.000,00	17.228,00	
02	Diğer Yayın Giderleri	3.000,00	9.170,10	
770.08	VERGİ RESİM VE HARÇLAR	6.000,00	4.851,44	0,81
01	Çevre-Emlak-Motorlu Taşıt Vergisi Giderleri	5.000,00	3.940,28	
02	Diğer Vergi Resim ve Harçlar	1.000,00	911,16	
770.09	İKK GİDERLERİ	2.500,00	727,75	0,29
770.10	TEMSİLCİLİK GİDERLERİ	189.500,00	116.236,41	0,61
770.11	KIYMET ALIMLARI	135.005,00	366.430,14	2,71
01	Arsa ve Araziler	1,00		
02	Binalar	100.000,00	280.000,00	
03	Tesis, Makine ve Cihazlar	1,00		
04	Taşıtlar	1,00		
05	Demirbaşlar	35.000,00	86.430,14	
06	Yapılmakta Olan Yatırımlar	1,00		
07	Verilen Avanslar	1,00		
	TOPLAM	1.289.017,00	1.393.085,32	1,08

TMMOB İNŞAAT MÜHENDİSLERİ ODASI
ANTALYA ŞUBESİ
2008-2009 YILLARI TEMSİLCİLİK GİDERLERİ

TEMSİLCİLİK	2008 YILI GİDERLERİ	2009 YILI GİDERLERİ
ALANYA	32.680,10	29.930,99
BURDUR	14.340,41	17.515,80
ISPARTA	47.585,83	35.691,98
MANAVGAT	32.767,15	16.828,87
SERİK	8.053,82	4.560,73
FİNİKE	11.600,39	11.708,04
TOPLAM	147.027,70	116.236,41

* Temsilcilik giderlerinde personel giderleri de bulunmaktadır. Ancak Şube Bütçe Analiz Cetvelindeki "770.10 Temsilcilik Giderleri" hanesine aktarılırken Personel Giderleri minha edilmiştir.

** Şube Personel Giderlerinde Temsilcilik Personel giderleri mevcuttur.

ANTALYA ŞUBE 2009 GİDER-GELİR GRAFİKLERİ

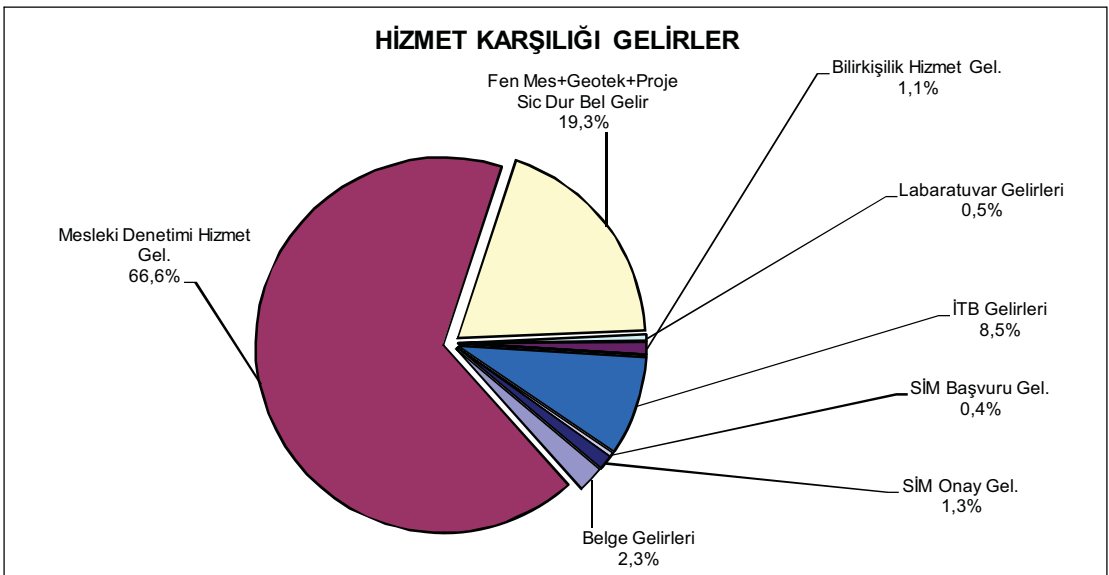
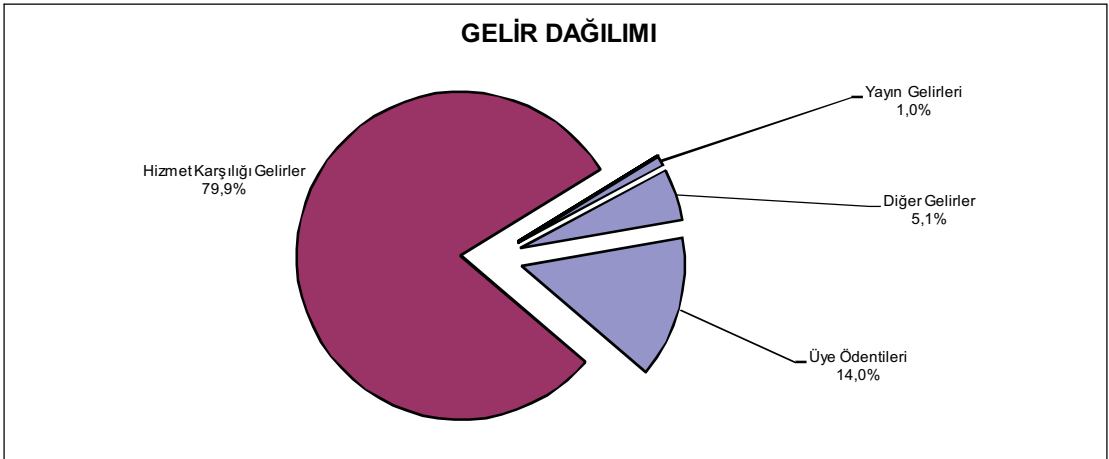
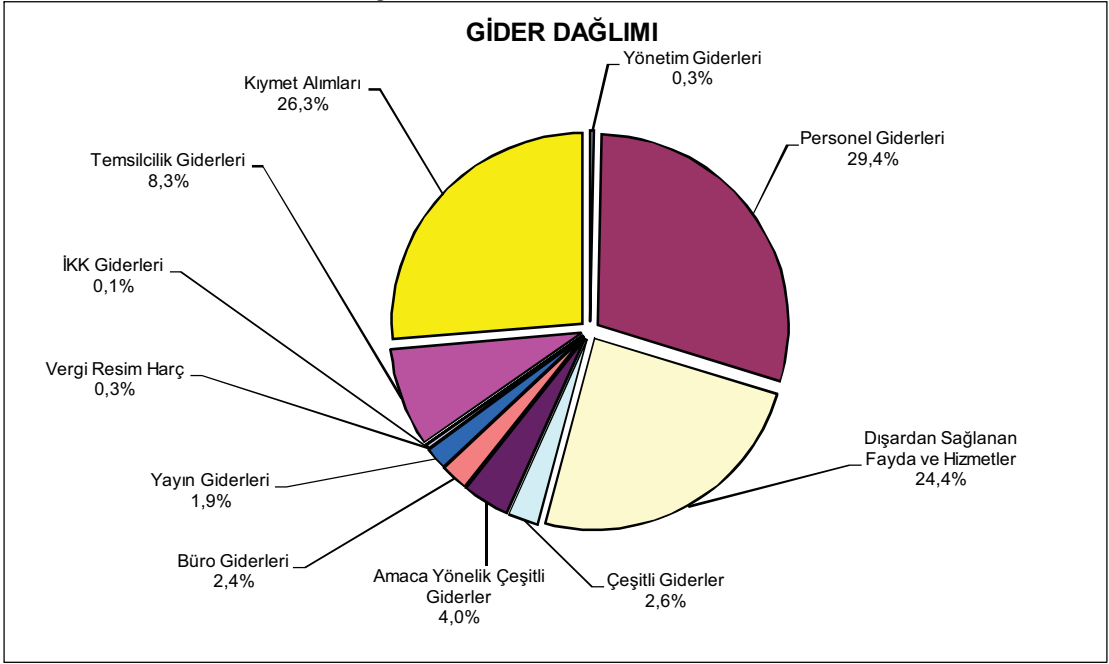

İNŞAAT MÜHENDİSLERİ ODASI
AYDIN ŞUBE
31.12.2008 TARİHİ İTİBARIYLA BİLANÇOSU

AKTİF		PASİF
KASA HESABI	2.982,43	6.552,69
BANKALAR HESABI	16.889,32	45.000,00
İŞ AVANSLARI HESABI	150,00	16.505,22
		57.433,87
		-105.470,03
	20.021,75	20.021,75

İNŞAAT MÜHENDİSLERİ ODASI
AYDIN ŞUBE
31.12.2009 TARİHİ İTİBARIYLA BİLANÇOSU

AKTİF		PASİF
KASA HESABI	8.038,11	1.241,37
BANKALAR HESABI	63.371,59	195.667,26
VERLEN DEPOZİTO VE TEMİNATLAR	639,21	9.711,39
		1.127,65
		-135.698,76
	72.048,91	72.048,91

TMMOB İNŞAAT MÜHENDİSLERİ ODASI
AYDIN ŞUBE
2008 - 2009 YILLARI KARŞILAŞTIRMALI GELİR ANALİZİ
2009 ÜYE SAYISI: 764

	2008 YILI		2009 YILI		ARTIŞ ORANI	GELİR KALEMLERİNİN TOPLAM GELİR İÇİNDEKİ ORANI	
	GERÇEKLEŞEN GELİR	GERÇEKLEŞEN GELİR	GERÇEKLEŞEN GELİR	GERÇEKLEŞEN GELİR		2008 FASIL ORANI	2009 FASIL ORANI
600.01	57.175,00	52.170,00	0,91	11,48%	12,87%		
01 Üye Kayıt Gecirleri	340,00	300,00		0,07%	0,07%		
02 Kimlik Yenileme Gecirleri	100,00	60,00		0,02%	0,01%		
03 Cari Yıl Ödentileri	36.048,00	31.250,00		7,24%	7,71%		
04 Geçmiş Yıl Ödentileri	20.687,00	20.560,00		4,15%	5,07%		
600.02	316.743,00	346.790,00	1,09	63,59%	85,53%		
01 Belge Gecirleri	11.070,00	5.205,00		2,22%	1,28%		
02 Mesleki Denetim Hizmet Bedeli Gecirleri	229.098,00	213.300,00		45,99%	52,61%		
03 Fenni Mesul+Geoteknik+Proje Sicil Durum Belgesi Gecirleri	35.250,00	83.280,00		7,08%	20,54%		
04 Labaratuar Hizmet Gecirleri				0,00%	0,00%		
05 Bilirkişilik Hizmet Gelir	2.665,00	2.530,00		0,54%	0,62%		
06 Diğer Hizmet Karşılığı Gelirler				0,00%	0,00%		
07 İşyeri Tescil Belgesi Gecirleri	25.800,00	38.125,00		5,18%	9,40%		
08 Serbest İnşaat Mühendisi Başvuru Gecirleri	860,00	1.400,00		0,17%	0,35%		
09 Serbest İnşaat Mühendisi Onay Gecirleri	12.000,00	2.950,00		2,41%	0,73%		
600.03	1.100,00	1.100,00		0,00%	0,27%		
KONGRE, KONFERANS, SEMPOZYUM, SEMİNER GELİRLERİ							
600.04	25.305,00	400,00	0,02	5,08%	0,10%		
KURS VE EĞİTİM GELİRLERİ							
600.05	500,00	1.916,00	3,83	0,10%	0,47%		
01 Süreli Yayın Gecirleri	500,00	1.916,00		0,10%	0,47%		
02 Diğer Yayın Gecirleri				0,00%	0,00%		
600.06	98.394,33	3.083,81	0,03	19,75%	0,76%		
Diğer Gecirler							
01 Kira Gecirleri				0,00%	0,00%		
02 Faiz Komisyon Gecirleri	2.774,83			0,56%	0,00%		
03 Bağış ve Yardımlar	4.500,00	118,50		0,90%	0,03%		
04 Lokal Gecirleri				0,00%	0,00%		
05 Sair Gecirler	91.119,50	2.965,31		18,29%	0,73%		
TOPLAM	498.117,33	405.459,81	0,81	100,00%	100,00%		

TMMOB İNŞAAT MÜHENDİSLERİ ODASI
AYDIN ŞUBE
2008 YILI TAHMİNİ - GERÇEKLEŞEN BÜTÇE ANALİZİ

		2008 TAHMİNİ	2008 GERÇEKLEŞEN	ARTIŞ %
770.01	YÖNETİM KURULU VE YÖNETİCİ GİDERLERİ	38.761,00	5.310,00	0,14
01	Yönetici Esas Ücretleri	24.000,00		
02	Yönetici İkramiyeleri	2.000,00		
03	Yönetici SSK İşveren Payı	5.000,00		
04	Yönetici Tazminatları	2.000,00		
05	Yönetim Kurulu Oturum Ücretleri	5.760,00	5.310,00	
06	Sair Yönetim Kurulu Giderleri	1,00		
770.02	PERSONEL GİDERLERİ	143.500,00	183.248,98	1,28
01	Esas Ücretler	107.000,00	115.591,15	
02	İkramiyeler	8.000,00	5.450,84	
03	Sosyal Yardımlar	11.000,00	22.262,15	
04	Fazla Çalışma Ücretleri	500,00		
05	SSK İşveren Payı	15.000,00	29.312,57	
06	Tazminatlar	2.000,00	10.632,27	
770.03	DIŞARDAN SAĞLANAN FAYDA VE HİZMETLER	26.501,00	21.869,01	0,83
01	İletişim (Posta-Telefon-Kargo-İnternet) Giderleri	15.000,00	10.183,24	
02	Aydınlatma, Isıtma, Su, Apt. Aidat Giderleri	2.000,00	2.190,21	
03	Bina Bakım Onarım ve İşletim Giderleri	1.000,00	414,64	
04	Danışmanlık ve Müşavirlik Giderleri	8.000,00	9.020,92	
05	Telif Hakları Giderleri	1,00		
06	Diğer Giderler	500,00	60,00	
770.04	ÇEŞİTLİ GİDERLER	52.002,00	31.006,42	0,60
01	Kira Giderleri	30.000,00	25.500,00	
02	Şehirîçi Taşıt, Nakliye Giderleri	500,00	20,00	
03	İlan Reklam Giderleri	1.000,00	2.278,54	
04	Mahkeme -Noter Giderleri	500,00	202,21	
05	Sigorta Giderleri	2.000,00	1.034,00	
06	Gecikme Zamları Para Cezaları	1,00		
07	Bağış ve Yardımlar	1.000,00		
08	Gider Kaydedilen Demirbaşlar	1,00		
09	Banka Giderleri	5.000,00	616,67	
10	Diğer Çeşitli Giderler	12.000,00	1.355,00	
770.05	AMACA YÖNELİK ÇEŞİTLİ GİDERLER	77.004,00	41.651,51	0,54
01	Kongre,Konferans,Semposzum vb. Giderler	25.000,00	5.348,71	
02	Eğitim ve Kurs Giderleri	5.000,00	6.638,83	
03	Genel Kurul Giderleri	5.000,00	2.136,16	
04	Ortak Toplantı Giderleri (Danışma+Şubeler Ort.Topl.)	1,00	336,50	
05	Seyahat ve Yolluk Giderleri	12.000,00	4.261,44	
06	Temsil ve Ağırılama Giderleri	15.000,00	6.950,91	
07	Mesleki Faaliyet ve Tanıtım Giderleri	15.000,00	15.978,96	
08	Laboratuvar Giderleri	1,00		
09	Lokal ve Sosyal Tesis Giderleri	1,00		
10	Yardımcı Organ Giderleri (Komisyon / Kurullar)	1,00		
770.06	BÜRO GİDERLERİ	16.000,00	7.713,79	0,48
01	Kırtasiye-Basılı Kağıt ve Bilgisayar Sarf Malzemesi Giderleri	10.000,00	4.315,47	
02	Büro Makinaları Tamir, Bakım Giderleri	1.000,00	165,00	
03	Çay,Şeker ve Temizlik Malzemeleri Giderleri	3.000,00	1.216,82	
04	Gazete-Dergi-Kitap Abonelik Giderleri	2.000,00	2.016,50	
770.07	YAYIN GİDERLERİ	4.001,00	11.448,95	2,86
01	Sürelî Yayın Giderleri	4.000,00	11.448,95	
02	Diğer Yayın Giderleri	1,00		
770.08	VERGİ RESİM VE HARÇLAR	1.001,00	2.505,47	2,50
01	Çevre-Emlak-Motorlu Taşıt Vergisi Giderleri	1.000,00	291,99	
02	Diğer Vergi Resim ve Harçlar	1,00	2.213,48	
770.09	İKK GİDERLERİ	3.000,00		0,00
770.10	TEMSİLCİLİK GİDERLERİ	91.500,00	56.882,87	0,62
770.11	KIYMET ALIMLARI	862.005,00	196.341,64	0,23
01	Arsa ve Araziler	1,00		
02	Binalar	1,00		
03	Tesis, Makine ve Cihazlar	1,00		
04	Taşıtlar	1,00		
05	Demirbaşlar	2.000,00	5.186,92	
06	Yapılmakta Olan Yatırımlar	860.000,00	191.154,72	
07	Verilen Avanslar	1,00		
	TOPLAM	1.315.275,00	557.978,64	0,42

TMMOB İNŞAAT MÜHENDİSLERİ ODASI
AYDIN ŞUBE
2009 YILI TAHMİNİ - GERÇEKLEŞEN BÜTÇE ANALİZİ

		2009 TAHMİNİ	2009 GERÇEKLEŞEN	ARTIŞ %
770.01	YÖNETİM KURULU VE YÖNETİCİ GİDERLERİ	5.005,00	6.410,21	1,28
01	Yönetici Esas Ücretleri	1,00	6.410,21	
02	Yönetici İkrariyeleri	1,00		
03	Yönetici SSK İşveren Payı	1,00		
04	Yönetici Tazminatları	1,00		
05	Yönetim Kurulu Oturum Ücretleri	5.000,00		
06	Sair Yönetim Kurulu Giderleri	1,00		
770.02	PERSONEL GİDERLERİ	118.102,00	137.563,53	1,16
01	Esas Ücretler	84.000,00	76.554,14	
02	İkrariyeler	3.100,00	8.512,70	
03	Sosyal Yardımlar	1,00	17.477,90	
04	Fazla Çalışma Ücretleri	1,00		
05	SSK İşveren Payı	16.000,00	17.622,58	
06	Tazminatlar	15.000,00	17.396,21	
770.03	DIŞARDAN SAĞLANAN FAYDA VE HİZMETLER	25.751,00	19.519,98	0,76
01	İletişim (Posta-Telefon-Kargo-İnternet) Giderleri	12.000,00	8.291,19	
02	Aydınlatma, Isıtma, Su, Apt. Aidat Giderleri	3.000,00	1.963,16	
03	Bina Bakım Onarım ve İşletim Giderleri	1.500,00	235,15	
04	Danışmanlık ve Müşavirlik Giderleri	8.250,00	9.030,48	
05	Telif Hakları Giderleri	1,00		
06	Diğer Giderler	1.000,00		
770.04	ÇEŞİTLİ GİDERLER	43.503,00	38.835,88	0,89
01	Kira Giderleri	33.000,00	35.500,00	
02	Şehirçi Taşıt, Nakliye Giderleri	500,00		
03	İlan Reklam Giderleri	1.000,00	1.402,10	
04	Mahkeme -Noter Giderleri	5.000,00	125,69	
05	Sigorta Giderleri	1.500,00	757,00	
06	Gecikme Zamları Para Cezaları	1,00		
07	Bağış ve Yardımlar	1,00		
08	Gider Kaydedilen Demirbaşlar	1,00		
09	Banka Giderleri	1.000,00	863,09	
10	Diğer Çeşitli Giderler	1.500,00	188,00	
770.05	AMACA YÖNELİK ÇEŞİTLİ GİDERLER	48.503,00	29.324,37	0,60
01	Kongre,Konferans,Semposzum vb. Giderler	12.000,00	5.885,79	
02	Eğitim ve Kurs Giderleri	5.000,00	1.944,44	
03	Genel Kurul Giderleri	3.500,00	181,25	
04	Ortak Toplantı Giderleri (Danışma+Şubeler Ort.Topl.)	1.000,00	754,15	
05	Seyahat ve Yolluk Giderleri	12.000,00	2.060,00	
06	Temsil ve Ağırılama Giderleri	12.000,00	7.438,54	
07	Mesleki Faaliyet ve Tanıtım Giderleri	3.000,00	11.060,20	
08	Laboratuvar Giderleri	1,00		
09	Lokal ve Sosyal Tesis Giderleri	1,00		
10	Yardımcı Organ Giderleri (Komisyon / Kurullar)	1,00		
770.06	BÜRO GİDERLERİ	11.000,00	3.542,46	0,32
01	Kırtasiye-Basılı Kağıt ve Bilgisayar Sarf Malzemesi Giderleri	5.000,00	1.384,21	
02	Büro Makinaları Tamir, Bakım Giderleri	500,00	458,70	
03	Çay,Şeker ve Temizlik Malzemeleri Giderleri	2.000,00	1.260,30	
04	Gazete-Dergi-Kitap Abonelik Giderleri	3.500,00	439,25	
770.07	YAYIN GİDERLERİ	2.502,00	1.125,21	0,45
01	Sürelili Yayın Giderleri	1,00	69,73	
02	Diğer Yayın Giderleri	2.501,00	1.055,48	
770.08	VERGİ RESİM VE HARÇLAR	3.000,00	0,00	0,00
01	Çevre-Emlak-Motorlu Taşıt Vergisi Giderleri	500,00		
02	Diğer Vergi Resim ve Harçlar	2.500,00		
770.09	İKK GİDERLERİ	5.000,00	300,00	0,06
770.10	TEMSİLCİLİK GİDERLERİ	42.500,00	70.723,83	1,66
770.11	KIYMET ALIMLARI	350.006,00	228.700,34	0,65
01	Arsa ve Araziler	1,00		
02	Binalar	1,00		
03	Tesis, Makine ve Cihazlar	1,00		
04	Taşıtlar	1,00		
05	Demirbaşlar	1,00	1.065,00	
06	Yapılmakta Olan Yatırımlar	350.000,00	227.635,34	
07	Verilen Avanslar	1,00		
	TOPLAM	654.872,00	536.045,81	0,82

TMMOB İNŞAAT MÜHENDİSLERİ ODASI
AYDIN ŞUBE
2008-2009 YILLARI TEMSİLCİLİK GİDERLERİ

TEMSİLCİLİK	2008 YILI GİDERLERİ	2009 YILI GİDERLERİ
NAZİLLİ	20.551,41	14.263,20
SÖKE	7.755,48	9.529,28
KUŞADASI	12.429,97	13.237,75
DİDİM	16.146,01	33.693,60
TOPLAM	56.882,87	70.723,83

* Temsilcilik giderlerinde personel giderleri de bulunmaktadır. Ancak Şube Bütçe Analiz Cetvelindeki "770.10 Temsilcilik Giderleri" hanesine aktarılırken Personel Giderleri minha edilmiştir.

** Şube Personel Giderlerinde Temsilcilik Personel giderleri mevcuttur.

AYDIN ŞUBE 2009 GİDER-GELİR GRAFİKLERİ

GİDER DAĞILIMI

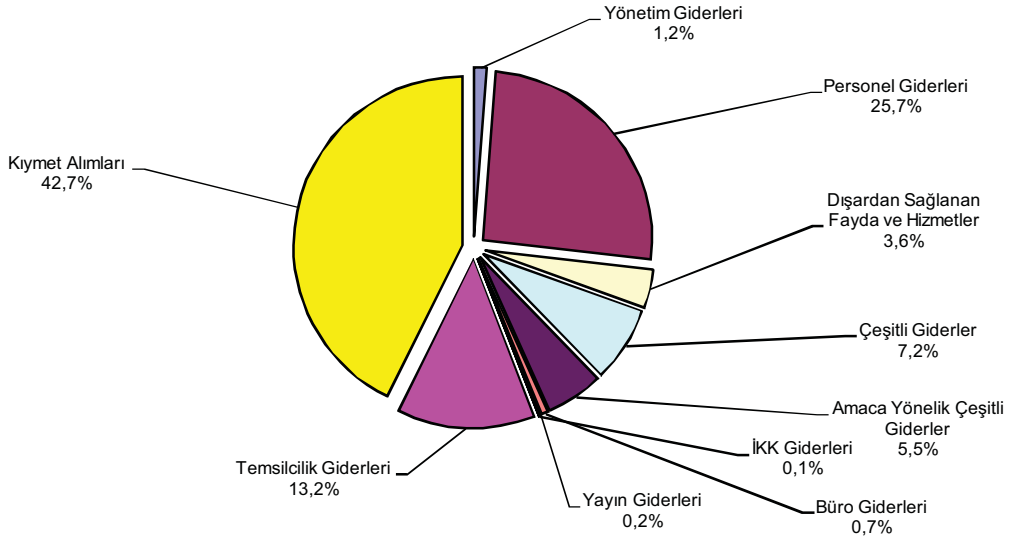

GELİR DAĞILIMI

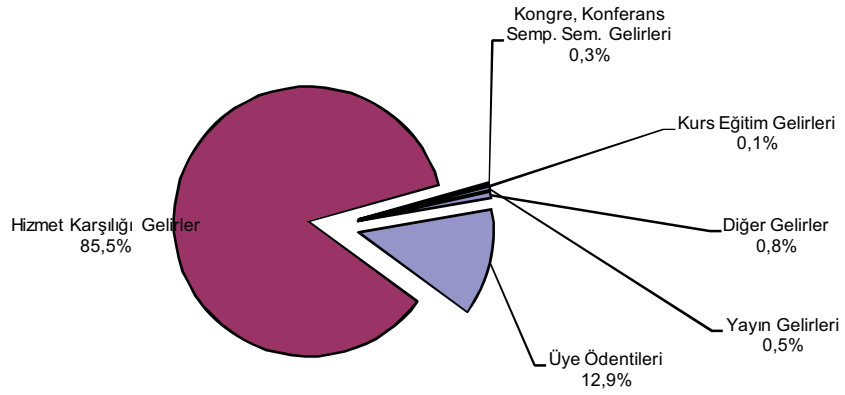

HİZMET KARŞILIĞI GELİRLER

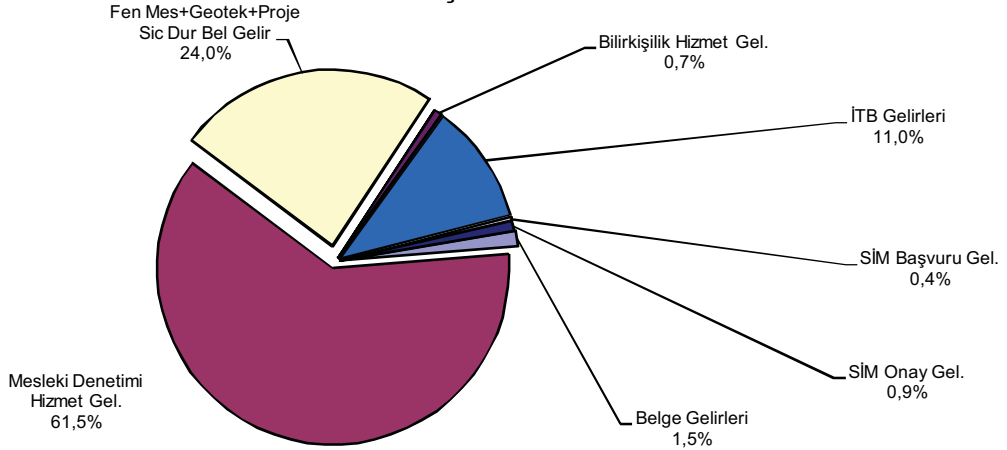

İNŞAAT MÜHENDİSLERİ ODASI
BALIKESİR ŞUBE
31.12.2008 TARİHİ İTİBARIYLA BİLANÇOSU

AKTİF		PASİF
KASA HESABI	16.835,00	ÖDENECEK VERGİLER ve FONLAR HESABI
BANKALAR HESABI	98.491,92	ÖDENECEK SOSYAL GÜVENLİK KES.HESABI
ALINAN ÇEKLER	1.150,00	ÖZ VARLIKLAR HESABI
	116.476,92	
		3.647,07
		1.506,93
		111.322,92
		116.476,92

İNŞAAT MÜHENDİSLERİ ODASI
BALIKESİR ŞUBE
31.12.2009 TARİHİ İTİBARIYLA BİLANÇOSU

AKTİF		PASİF
KASA HESABI	6.074,01	ÖDENECEK VERGİLER ve FONLAR HESABI
BANKALAR HESABI	171.480,74	ÖDENECEK SOSYAL GÜVENLİK KES.HESABI
		ÖZ VARLIKLAR HESABI
		824,59
		990,18
		175.739,98
		177.554,75
	177.554,75	

TMMOB İNŞAAT MÜHENDİSLERİ ODASI
BALIKESİR ŞUBE
2008 - 2009 YILLARI KARŞILAŞTIRMALI GELİR ANALİZİ
2009 ÜYE SAYISI: 825

	2008 YILI		2009 YILI		ARTIŞ ORANI	GELİR KALEMLERİNİN TOPLAM GELİR İÇİNDEKİ ORANI	
	GERÇEKLEŞEN GELİR	GERÇEKLEŞEN GELİR	GERÇEKLEŞEN GELİR	GERÇEKLEŞEN GELİR		2008 FASIL ORANI	2009 FASIL ORANI
600.01	UYE ÖDENTİLERİ	62.162,00	52.560,00	0,85	14,32%	10,45%	
01	Üye Kayıt Gecirleri	500,00	580,00		0,12%	0,12%	
02	Kimlik Yenileme Gecirleri	240,00	120,00		0,06%	0,02%	
03	Cari Yıl Ödentileri	35.659,00	31.470,00		8,22%	6,26%	
04	Geçmiş Yıl Ödentileri	25.763,00	20.390,00		5,94%	4,05%	
600.02	HİZMET KARŞILIĞI GELİRLER	303.979,00	409.690,00	1,35	70,03%	81,44%	
01	Belge Gecirleri	12.000,00	6.090,00		2,76%	1,21%	
02	Mesleki Denetim Hizmet Bedeli Gecirleri	217.179,00	254.555,00		50,04%	50,60%	
03	Fenni Mesul+Geoteknik+Proje Sicil Durum Belgesi Gecirleri	37.590,00	99.575,00		8,66%	19,79%	
04	Labaratuar Hizmet Gecirleri				0,00%	0,00%	
05	Bilirkişilik Hizmet Gelir	645,00	2.390,00		0,15%	0,48%	
06	Diğer Hizmet Karşılığı Gelirler				0,00%	0,00%	
07	İşyeri Tescil Belgesi Gecirleri	25.985,00	40.080,00		5,99%	7,97%	
08	Serbest İnşaat Mühendisi Başvuru Gecirleri	1.680,00	2.050,00		0,39%	0,41%	
09	Serbest İnşaat Mühendisi Onay Gecirleri	8.900,00	4.950,00		2,05%	0,98%	
600.03	KONGRE, KONFERANS, SEMPOZYUM, SEMİNER GELİRLERİ				0,00%	0,00%	
600.04	KURS VE EĞİTİM GELİRLERİ	14.060,00	7.530,00	0,54	3,24%	1,50%	
600.05	YAYIN GELİRLERİ	267,00	184,00	0,69	0,06%	0,04%	
01	Sürekli Yayın Gecirleri				0,00%	0,00%	
02	Diğer Yayın Gecirleri	267,00	184,00		0,06%	0,04%	
600.06	DiĞER GELİRLER	53.578,12	33.086,71	0,62	12,34%	6,58%	
01	Kira Gecirleri				0,00%	0,00%	
02	Faiz Komisyon Gecirleri	4.700,37	3.911,67		1,08%	0,78%	
03	Bağış ve Yardımlar	1.440,00	525,00		0,33%	0,10%	
04	Lokal Gecirleri				0,00%	0,00%	
05	Sair Gecirler	47.437,75	28.650,04		10,93%	5,70%	
TOPLAM				1,16	100,00%	100,00%	

TMMOB İNŞAAT MÜHENDİSLERİ ODASI
BALIKESİR ŞUBE
2008 YILI TAHMİNİ - GERÇEKLEŞEN BÜTÇE ANALİZİ

		2008 TAHMİNİ	2008 GERÇEKLEŞEN	ARTIŞ %
770.01	YÖNETİM KURULU VE YÖNETİCİ GİDERLERİ	33.002,00	0,00	0,00
01	Yönetici Esas Ücretleri	24.000,00		
02	Yönetici İkramiyeleri	2.000,00		
03	Yönetici SSK İşveren Payı	5.000,00		
04	Yönetici Tazminatları	2.000,00		
05	Yönetim Kurulu Oturum Ücretleri	1,00		
06	Sair Yönetim Kurulu Giderleri	1,00		
770.02	PERSONEL GİDERLERİ	188.252,00	237.756,94	1,26
01	Esas Ücretler	153.250,00	178.894,28	
02	İkramiyeler	3.500,00	6.047,37	
03	Sosyal Yardımlar	4.500,00	11.597,36	
04	Fazla Çalışma Ücretleri	1,00		
05	SSK İşveren Payı	27.000,00	41.217,93	
06	Tazminatlar	1,00		
770.03	DIŞARDAN SAĞLANAN FAYDA VE HİZMETLER	26.001,00	12.151,48	0,47
01	İletişim (Posta-Telefon-Kargo-İnternet) Giderleri	8.000,00	6.543,43	
02	Aydınlatma, Isıtma, Su, Apt. Aidat Giderleri	4.000,00	2.748,05	
03	Bina Bakım Onarım ve İşletim Giderleri	2.000,00	125,00	
04	Danışmanlık ve Müşavirlik Giderleri	4.000,00	2.735,00	
05	Telif Hakları Giderleri	1,00		
06	Diğer Giderler	8.000,00		
770.04	ÇEŞİTLİ GİDERLER	7.503,00	1.374,31	0,18
01	Kira Giderleri	1,00		
02	Şehirîçi Taşıt, Nakliye Giderleri	500,00		
03	İlan Reklam Giderleri	500,00		
04	Mahkeme -Noter Giderleri	500,00		
05	Sigorta Giderleri	1.000,00	75,60	
06	Gecikme Zamları Para Cezaları	1.000,00	658,31	
07	Bağış ve Yardımlar	1,00		
08	Gider Kaydedilen Demirbaşlar	3.000,00	448,40	
09	Banka Giderleri	1.000,00	192,00	
10	Diğer Çeşitli Giderler	1,00		
770.05	AMACA YÖNELİK ÇEŞİTLİ GİDERLER	38.003,00	20.750,02	0,55
01	Kongre,Konferans,Semposzum vb. Giderler	8.000,00		
02	Eğitim ve Kurs Giderleri	8.000,00	7.614,00	
03	Genel Kurul Giderleri	3.000,00	816,00	
04	Ortak Toplantı Giderleri (Danışma+Şubeler Ort.Topl.)	5.000,00		
05	Seyahat ve Yolluk Giderleri	3.000,00	4.536,72	
06	Temsil ve Ağırılama Giderleri	6.000,00	6.684,50	
07	Mesleki Faaliyet ve Tanıtım Giderleri	5.000,00	1.098,80	
08	Laboratuvar Giderleri	1,00		
09	Lokal ve Sosyal Tesis Giderleri	1,00		
10	Yardımcı Organ Giderleri (Komisyon / Kurullar)	1,00		
770.06	BÜRO GİDERLERİ	17.000,00	7.025,14	0,41
01	Kırtasiye-Basılı Kağıt ve Bilgisayar Sarf Malzemesi Giderleri	10.000,00	3.190,13	
02	Büro Makinaları Tamir, Bakım Giderleri	1.500,00		
03	Çay,Şeker ve Temizlik Malzemeleri Giderleri	2.500,00	2.092,01	
04	Gazete-Dergi-Kitap Abonelik Giderleri	3.000,00	1.743,00	
770.07	YAYIN GİDERLERİ	6.000,00	4.003,40	0,67
01	Sürelî Yayın Giderleri	3.000,00	3.406,40	
02	Diğer Yayın Giderleri	3.000,00	597,00	
770.08	VERGİ RESİM VE HARÇLAR	14.500,00	382,79	0,03
01	Çevre-Emlak-Motorlu Taşıt Vergisi Giderleri	500,00	382,79	
02	Diğer Vergi Resim ve Harçlar	14.000,00		
770.09	İKK GİDERLERİ	1.000,00	800,00	0,80
770.10	TEMSİLCİLİK GİDERLERİ	90.100,00	83.607,69	0,93
770.11	KIYMET ALIMLARI	10.006,00	252,00	0,03
01	Arsa ve Araziler	1,00		
02	Binalar	1,00		
03	Tesis, Makine ve Cihazlar	1,00		
04	Taşıtlar	1,00		
05	Demirbaşlar	10.000,00	252,00	
06	Yapılmakta Olan Yatırımlar	1,00		
07	Verilen Avanslar	1,00		
	TOPLAM	431.367,00	368.103,77	0,85

TMMOB İNŞAAT MÜHENDİSLERİ ODASI
BALIKESİR ŞUBE
2009 YILI TAHMİNİ - GERÇEKLEŞEN BÜTÇE ANALİZİ

		2009 TAHMİNİ	2009 GERÇEKLEŞEN	ARTIŞ %
770.01	YÖNETİM KURULU VE YÖNETİCİ GİDERLERİ	6,00	0,00	0,00
01	Yönetici Esas Ücretleri	1,00		
02	Yönetici İkramiyeleri	1,00		
03	Yönetici SSK İşveren Payı	1,00		
04	Yönetici Tazminatları	1,00		
05	Yönetim Kurulu Oturum Ücretleri	1,00		
06	Sair Yönetim Kurulu Giderleri	1,00		
770.02	PERSONEL GİDERLERİ	283.168,00	293.440,32	1,04
01	Esas Ücretler	213.666,00	189.873,04	
02	İkramiyeler	8.000,00	2.035,24	
03	Sosyal Yardımlar	13.500,00	12.836,04	
04	Fazla Çalışma Ücretleri	1,00		
05	SSK İşveren Payı	48.000,00	61.677,85	
06	Tazminatlar	1,00	27.018,15	
770.03	DIŞARDAN SAĞLANAN FAYDA VE HİZMETLER	18.001,00	19.799,59	1,10
01	İletişim (Posta-Telefon-Kargo-İnternet) Giderleri	8.500,00	6.104,67	
02	Aydınlatma, Isıtma, Su, Apt. Aidat Giderleri	4.000,00	3.415,01	
03	Bina Bakım Onarım ve İşletim Giderleri	1.000,00	7.631,00	
04	Danışmanlık ve Müşavirlik Giderleri	3.500,00	2.648,91	
05	Telif Hakları Giderleri	1,00		
06	Diğer Giderler	1.000,00		
770.04	ÇEŞİTLİ GİDERLER	5.003,00	1.256,81	0,25
01	Kira Giderleri	1,00		
02	Şehirçi Taşıt, Nakliye Giderleri	500,00		
03	İlan Reklam Giderleri	500,00		
04	Mahkeme -Noter Giderleri	500,00		
05	Sigorta Giderleri	500,00	594,11	
06	Gecikme Zamları Para Cezaları	1.000,00		
07	Bağış ve Yardımlar	1,00		
08	Gider Kaydedilen Demirbaşlar	1.000,00		
09	Banka Giderleri	1.000,00	183,70	
10	Diğer Çeşitli Giderler	1,00	479,00	
770.05	AMACA YÖNELİK ÇEŞİTLİ GİDERLER	36.503,00	20.065,71	0,55
01	Kongre,Konferans,Semposzum vb. Giderler	10.000,00		
02	Eğitim ve Kurs Giderleri	10.000,00	9.032,50	
03	Genel Kurul Giderleri	1.000,00		
04	Ortak Toplantı Giderleri (Danışma+Şubeler Ort.Topl.)	1.000,00		
05	Seyahat ve Yolluk Giderleri	5.000,00	4.492,62	
06	Temsil ve Ağırılama Giderleri	7.500,00	6.510,59	
07	Mesleki Faaliyet ve Tanıtım Giderleri	2.000,00	30,00	
08	Laboratuvar Giderleri	1,00		
09	Lokal ve Sosyal Tesis Giderleri	1,00		
10	Yardımcı Organ Giderleri (Komisyon / Kurullar)	1,00		
770.06	BÜRO GİDERLERİ	10.500,00	9.369,88	0,89
01	Kırtasiye-Basılı Kağıt ve Bilgisayar Sarf Malzemesi Giderleri	5.000,00	4.906,01	
02	Büro Makinaları Tamir, Bakım Giderleri	1.000,00	111,00	
03	Çay,Şeker ve Temizlik Malzemeleri Giderleri	2.500,00	2.407,87	
04	Gazete-Dergi-Kitap Abonelik Giderleri	2.000,00	1.945,00	
770.07	YAYIN GİDERLERİ	6.000,00	2.869,00	0,48
01	Sürelili Yayın Giderleri	5.000,00		
02	Diğer Yayın Giderleri	1.000,00	2.869,00	
770.08	VERGİ RESİM VE HARÇLAR	1.000,00	0,00	0,00
01	Çevre-Emlak-Motorlu Taşıt Vergisi Giderleri	500,00		
02	Diğer Vergi Resim ve Harçlar	500,00		
770.09	İKK GİDERLERİ	2.000,00		0,00
770.10	TEMSİLCİLİK GİDERLERİ	108.875,00	76.657,45	0,70
770.11	KIYMET ALIMLARI	1.006,00	6.936,70	6,90
01	Arsa ve Araziler	1,00		
02	Binalar	1,00		
03	Tesis, Makine ve Cihazlar	1,00		
04	Taşıtlar	1,00		
05	Demirbaşlar	1.000,00	6.936,70	
06	Yapılmakta Olan Yatırımlar	1,00		
07	Verilen Avanslar	1,00		
	TOPLAM	472.062,00	430.395,46	0,91

**TMMOB İNŞAAT MÜHENDİSLERİ ODASI
BALIKESİR ŞUBE
2008-2009 YILLARI TEMSİLCİLİK GİDERLERİ**

TEMSİLCİLİK	2008 YILI GİDERLERİ	2009 YILI GİDERLERİ
ALTINOLUK	8.503,48	14.202,30
AYVALIK	12.117,42	13.876,87
BANDIRMA	16.528,88	11.691,15
BİGADİÇ	2.297,10	2.911,11
BURHANIYE	6.471,97	5.392,21
EDREMİT	31.535,81	20.310,80
ERDEK	4.228,00	5.771,00
GÖNEN	1.925,03	2.502,01
TOPLAM	83.607,69	76.657,45

* Temsilcilik giderlerinde personel giderleri de bulunmaktadır. Ancak Şube Bütçe Analiz Cetvelindeki "770.10 Temsilcilik Giderleri" hanesine aktarılırken Personel Giderleri minha edilmiştir.

** Şube Personel Giderlerinde Temsilcilik Personel giderleri mevcuttur.

BALIKESİR ŞUBE 2009 GİDER-GELİR GRAFİKLERİ

GİDER DAĞILIMI

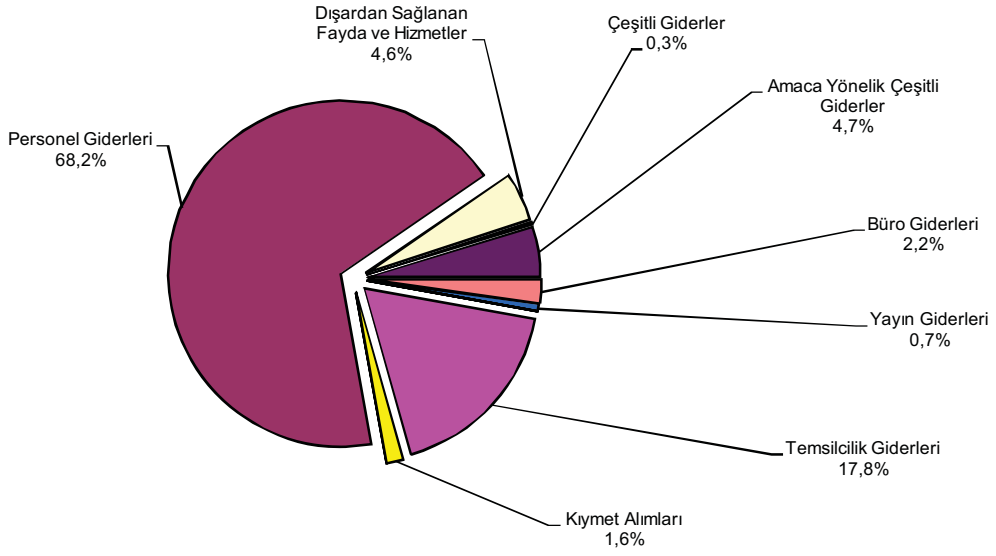

GELİR GELİR DAĞILIMI

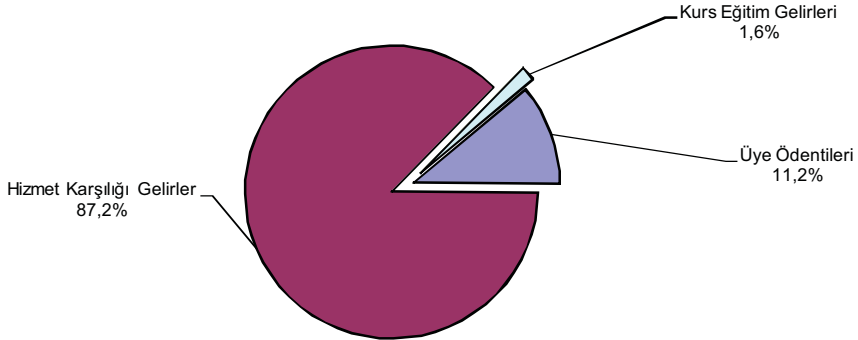

HİZMET KARŞILIĞI GELİRLER

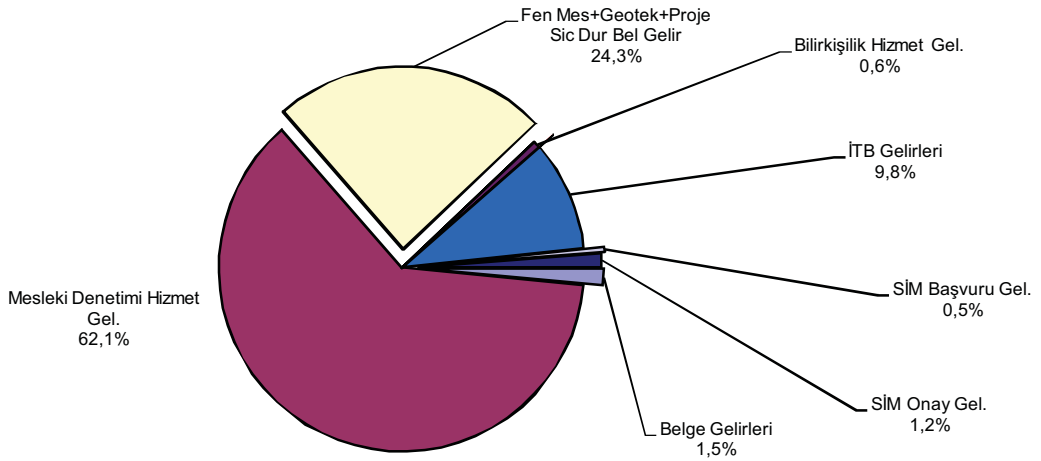

İNŞAAT MÜHENDİSLERİ ODASI
BURSA ŞUBE
31.12.2008 TARİHİ İTİBARIYLA BİLANÇOSU

AKTİF		PASİF
KASA HESABI	6.981,19	12.714,50
BANKALAR HESABI	228.761,04	12.576,39
		15.106,54
		195.344,80
	235.742,23	235.742,23

İNŞAAT MÜHENDİSLERİ ODASI
BURSA ŞUBE
31.12.2009 TARİHİ İTİBARIYLA BİLANÇOSU

AKTİF		PASİF
KASA HESABI	5.694,70	-9.264,16
BANKALAR HESABI	274.900,53	5.266,98
VERLEN ÇEK VE ÖDEME EMİRLERİ	11.739,77	10.584,04
		285.748,14
	292.335,00	292.335,00

TMMOB İNŞAAT MÜHENDİSLERİ ODASI
BURSA ŞUBE
2008 - 2009 YILLARI KARŞILAŞTIRMALI GELİR ANALİZİ
2009 ÜYE SAYISI: 2.661

	2008 YILI		2009 YILI		ARTIŞ ORANI	GELİR KALEMLERİNİN TOPLAM GELİR İÇİNDEKİ ORANI	
	GERÇEKLEŞEN GELİR	GERÇEKLEŞEN GELİR	GERÇEKLEŞEN GELİR	GERÇEKLEŞEN GELİR		2008 FASIL ORANI	2009 FASIL ORANI
600.01	194.994,00	190.430,00	0,98	12,05%	10,28%		
01 Üye Kayıt Gelirleri	1.760,00	2.100,00		0,11%	0,11%		
02 Kimlik Yenileme Gelirleri	500,00	700,00		0,03%	0,04%		
03 Cari Yıl Ödentileri	125.227,00	121.760,00		7,74%	6,57%		
04 Geçmiş Yıl Ödentileri	67.507,00	65.870,00		4,17%	3,56%		
600.02	1.303.350,28	1.523.862,53	1,17	80,53%	82,28%		
01 Belge Gelirleri	95.555,00	61.315,00		5,90%	3,31%		
02 Mesleki Denetim Hizmet Bedeli Gelirleri	893.750,50	1.007.900,00		55,22%	54,42%		
03 Fenni Mesul+Geoteknik+Proje Sicil Durum Belgesi Gelirleri	104.776,00	242.610,00		6,47%	13,10%		
04 Labaratuar Hizmet Gelirleri				0,00%	0,00%		
05 Bilirkişilik Hizmet Gelir	76.648,78	68.957,53		4,74%	3,72%		
06 Diğer Hizmet Karşılığı Gelirler	10.920,00	30,00		0,67%	0,00%		
07 İşyeri Tescil Belgesi Gelirleri	80.960,00	126.300,00		5,00%	6,82%		
08 Serbest İnşaat Mühendisi Başvuru Gelirleri	5.040,00	7.750,00		0,31%	0,42%		
09 Serbest İnşaat Mühendisi Onay Gelirleri	35.700,00	9.000,00		2,21%	0,49%		
600.03	95.830,40	69.420,00	0,72	5,92%	3,75%		
600.04	1.109,50	20.699,10	18,66	0,07%	1,12%		
600.05	859,50	20.335,89		0,05%	1,10%		
01 Süreli Yayın Gelirleri	250,00	363,21		0,02%	0,02%		
02 Diğer Yayın Gelirleri							
600.06	23.226,50	47.742,02	2,06	1,44%	2,58%		
01 Kira Gelirleri				0,00%	0,00%		
02 Faiz Komisyon Gelirleri	16.216,32	6.784,65		1,00%	0,37%		
03 Bağış ve Yardımlar	1.650,00	15.350,00		0,10%	0,83%		
04 Lokal Gelirleri				0,00%	0,00%		
05 Sair Gelirler	5.360,18	25.607,37		0,33%	1,38%		
TOPLAM	1.618.510,68	1.852.153,65	1,14	100,00%	100,00%		

TMMOB İNŞAAT MÜHENDİSLERİ ODASI
BURSA ŞUBE
2008 YILI TAHMİNİ - GERÇEKLEŞEN BÜTÇE ANALİZİ

		2008 TAHMİNİ	2008 GERÇEKLEŞEN	ARTIŞ %
770.01	YÖNETİM KURULU VE YÖNETİCİ GİDERLERİ	36.001,00	3.832,79	0,11
01	Yönetici Esas Ücretleri	24.000,00		
02	Yönetici İkramiyeleri	2.000,00		
03	Yönetici SSK İşveren Payı	5.000,00		
04	Yönetici Tazminatları	2.000,00		
05	Yönetim Kurulu Oturum Ücretleri	1,00	1.657,04	
06	Sair Yönetim Kurulu Giderleri	3.000,00	2.175,75	
770.02	PERSONEL GİDERLERİ	540.460,00	554.096,59	1,03
01	Esas Ücretler	400.458,00	346.158,47	
02	İkramiyeler	25.000,00	25.014,54	
03	Sosyal Yardımlar	50.000,00	71.023,34	
04	Fazla Çalışma Ücretleri	1,00		
05	SSK İşveren Payı	65.000,00	88.311,80	
06	Tazminatlar	1,00	23.588,44	
770.03	DIŞARDAN SAĞLANAN FAYDA VE HİZMETLER	60.002,00	75.217,90	1,25
01	İletişim (Posta-Telefon-Kargo-İnternet) Giderleri	30.000,00	32.868,05	
02	Aydınlatma, Isıtma, Su, Apt. Aidat Giderleri	8.000,00	9.980,47	
03	Bina Bakım Onarım ve İşletim Giderleri	4.000,00	3.297,35	
04	Danışmanlık ve Müşavirlik Giderleri	18.000,00	26.420,44	
05	Telif Hakları Giderleri	1,00		
06	Diğer Giderler	1,00	2.651,59	
770.04	ÇEŞİTLİ GİDERLER	46.003,00	53.653,01	1,17
01	Kira Giderleri	30.000,00	36.587,40	
02	Şehir içi Taahhüt, Nakliye Giderleri	3.000,00	2.710,56	
03	İlan Reklam Giderleri	2.000,00	118,00	
04	Mahkeme -Noter Giderleri	1,00	242,93	
05	Sigorta Giderleri	2.000,00	2.046,09	
06	Gecikme Zamları Para Cezaları	1,00		
07	Bağış ve Yardımlar	1,00	200,00	
08	Gider Kaydedilen Demirbaşlar	3.000,00	2.554,81	
09	Banka Giderleri	4.000,00	4.928,13	
10	Diğer Çeşitli Giderler	2.000,00	4.265,09	
770.05	AMACA YÖNELİK ÇEŞİTLİ GİDERLER	48.003,00	78.542,22	1,64
01	Kongre,Konferans,Semposzum vb. Giderler	5.000,00	560,01	
02	Eğitim ve Kurs Giderleri	25.000,00	43.873,55	
03	Genel Kurul Giderleri	5.000,00	16.200,71	
04	Ortak Toplantı Giderleri (Danışma+Şubeler Ort.Topl.)	1,00		
05	Seyahat ve Yolluk Giderleri	2.000,00	4.270,50	
06	Temsil ve Ağır lama Giderleri	6.000,00	12.820,78	
07	Mesleki Faaliyet ve Tanıtım Giderleri	3.000,00	816,67	
08	Laboratuvar Giderleri	2.000,00		
09	Lokal ve Sosyal Tesis Giderleri	1,00		
10	Yardımcı Organ Giderleri (Komisyon / Kurullar)	1,00		
770.06	BÜRO GİDERLERİ	35.000,00	34.726,56	0,99
01	Kırtasiye-Basılı Kağıt ve Bilgisayar Sarf Malzemesi Giderleri	25.000,00	22.500,03	
02	Büro Makinaları Tamir, Bakım Giderleri	1.000,00	7,00	
03	Çay,Şeker ve Temizlik Malzemeleri Giderleri	8.000,00	10.601,23	
04	Gazete-Dergi-Kitap Abonelik Giderleri	1.000,00	1.618,30	
770.07	YAYIN GİDERLERİ	45.000,00	31.936,44	0,71
01	Sürelili Yayın Giderleri	15.000,00	19.446,64	
02	Diğer Yayın Giderleri	30.000,00	12.489,80	
770.08	VERGİ RESİM VE HARÇLAR	2.000,00	2.155,32	1,08
01	Çevre-Emlak-Motorlu Taahhüt Vergisi Giderleri	1.200,00	1.476,52	
02	Diğer Vergi Resim ve Harçlar	800,00	678,80	
770.09	İKK GİDERLERİ	1,00	1.350,00	1.350,00
770.10	TEMSİLCİLİK GİDERLERİ	126.500,00	148.875,31	1,18
770.11	KIYMET ALIMLARI	720.005,00	673.509,21	0,94
01	Arsa ve Araziler	1,00		
02	Binalar	700.000,00	673.509,21	
03	Tesis, Makine ve Cihazlar	1,00		
04	Taahhütler	1,00		
05	Demirbaşlar	20.000,00		
06	Yapılmakta Olan Yatırımlar	1,00		
07	Verilen Avanslar	1,00		
	TOPLAM	1.658.975,00	1.657.895,35	1,00

TMMOB İNŞAAT MÜHENDİSLERİ ODASI
BURSA ŞUBE
2009 YILI TAHMİNİ - GERÇEKLEŞEN BÜTÇE ANALİZİ

		2009 TAHMİNİ	2009 GERÇEKLEŞEN	ARTIŞ %
770.01	YÖNETİM KURULU VE YÖNETİCİ GİDERLERİ	9.004,00	10.825,58	1,20
01	Yönetici Esas Ücretleri	1,00		
02	Yönetici İkramiyeleri	1,00		
03	Yönetici SSK İşveren Payı	1,00		
04	Yönetici Tazminatları	1,00		
05	Yönetim Kurulu Oturum Ücretleri	5.000,00	4.556,86	
06	Sair Yönetim Kurulu Giderleri	4.000,00	6.268,72	
770.02	PERSONEL GİDERLERİ	660.002,00	692.127,23	1,05
01	Esas Ücretler	450.000,00	438.281,29	
02	İkramiyeler	30.000,00	28.438,81	
03	Sosyal Yardımlar	80.000,00	105.619,91	
04	Fazla Çalışma Ücretleri	1,00	380,42	
05	SSK İşveren Payı	100.000,00	119.406,80	
06	Tazminatlar	1,00		
770.03	DIŞARDAN SAĞLANAN FAYDA VE HİZMETLER	90.001,00	103.477,68	1,15
01	İletişim (Posta-Telefon-Kargo-İnternet) Giderleri	40.000,00	42.450,90	
02	Aydınlatma, Isıtma, Su, Apt. Aidat Giderleri	12.000,00	11.557,54	
03	Bina Bakım Onarım ve İşletim Giderleri	6.000,00	3.115,24	
04	Danışmanlık ve Müşavirlik Giderleri	29.000,00	43.484,76	
05	Telif Hakları Giderleri	1,00		
06	Diğer Giderler	3.000,00	2.869,24	
770.04	ÇEŞİTLİ GİDERLER	63.003,00	70.277,72	1,12
01	Kira Giderleri	40.000,00	47.607,05	
02	Şehirçi Taşıt, Nakliye Giderleri	3.000,00	2.564,89	
03	İlan Reklam Giderleri	1.000,00	3.150,60	
04	Mahkeme -Noter Giderleri	1,00	822,19	
05	Sigorta Giderleri	3.000,00	2.222,28	
06	Gecikme Zamları Para Cezaları	1,00		
07	Bağış ve Yardımlar	1,00		
08	Gider Kaydedilen Demirbaşlar	6.000,00	748,80	
09	Banka Giderleri	5.000,00	8.170,99	
10	Diğer Çeşitli Giderler	5.000,00	4.990,92	
770.05	AMACA YÖNELİK ÇEŞİTLİ GİDERLER	72.503,00	103.462,52	1,43
01	Kongre,Konferans,Semposzum vb. Giderler	1.000,00	4.929,00	
02	Eğitim ve Kurs Giderleri	45.000,00	51.699,73	
03	Genel Kurul Giderleri	3.000,00		
04	Ortak Toplantı Giderleri (Danışma+Şubeler Ort.Topl.)	3.000,00		
05	Seyahat ve Yolluk Giderleri	5.500,00	5.536,21	
06	Temsil ve Ağırılama Giderleri	14.000,00	39.072,58	
07	Mesleki Faaliyet ve Tanıtım Giderleri	1.000,00	2.225,00	
08	Laboratuvar Giderleri	1,00		
09	Lokal ve Sosyal Tesis Giderleri	1,00		
10	Yardımcı Organ Giderleri (Komisyon / Kurullar)	1,00		
770.06	BÜRO GİDERLERİ	39.000,00	31.977,07	0,82
01	Kırtasiye-Basılı Kağıt ve Bilgisayar Sarf Malzemesi Giderleri	25.000,00	18.446,22	
02	Büro Makinaları Tamir, Bakım Giderleri	1.000,00	25,00	
03	Çay,Şeker ve Temizlik Malzemeleri Giderleri	11.000,00	11.044,10	
04	Gazete-Dergi-Kitap Abonelik Giderleri	2.000,00	2.461,75	
770.07	YAYIN GİDERLERİ	18.000,00	5.150,41	0,29
01	Sürelî Yayın Giderleri	17.000,00	4.938,65	
02	Diğer Yayın Giderleri	1.000,00	211,76	
770.08	VERGİ RESİM VE HARÇLAR	5.000,00	2.381,59	0,48
01	Çevre-Emlak-Motorlu Taşıt Vergisi Giderleri	3.000,00	1.287,00	
02	Diğer Vergi Resim ve Harçlar	2.000,00	1.094,59	
770.09	İKK GİDERLERİ	2.000,00	9.834,00	4,92
770.10	TEMSİLCİLİK GİDERLERİ	166.500,00	158.383,56	0,95
770.11	KIYMET ALIMLARI	720.005,00	649.133,95	0,90
01	Arsa ve Araziler	1,00		
02	Binalar	700.000,00	627.599,22	
03	Tesis, Makine ve Cihazlar	1,00		
04	Taşıtlar	1,00		
05	Demirbaşlar	20.000,00	21.534,73	
06	Yapılmakta Olan Yatırımlar	1,00		
07	Verilen Avanslar	1,00		
	TOPLAM	1.845.018,00	1.837.031,31	1,00

TMMOB İNŞAAT MÜHENDİSLERİ ODASI
BURSA ŞUBE
2008-2009 YILLARI TEMSİLCİLİK GİDERLERİ

TEMSİLCİLİK	2008 YILI GİDERLERİ	2009 YILI GİDERLERİ
BİLECİK	12.207,07	11.409,18
BOZOYÜK	9.160,13	8.662,60
GEMLİK	17.217,57	16.411,65
İNEGÖL	10.980,53	18.717,71
MUSTAFA KEMALPAŞA	6.685,97	5.990,91
KÜTAHYA	48.984,95	39.742,38
SİMAV	5.763,74	7.511,59
TAVŞANLI	6.502,35	6.370,29
YALOVA	31.373,00	43.567,25
TOPLAM	148.875,31	158.383,56

* Temsilcilik giderlerinde personel giderleri de bulunmaktadır. Ancak Şube Bütçe Analiz Cetvelindeki "770.10 Temsilcilik Giderleri" hanesine aktarılırken Personel Giderleri minha edilmiştir.

** Şube Personel Giderlerinde Temsilcilik Personel giderleri mevcuttur.

BURSA ŞUBE 2009 GİDER-GELİR GRAFİKLERİ

GİDER DAĞILIMI

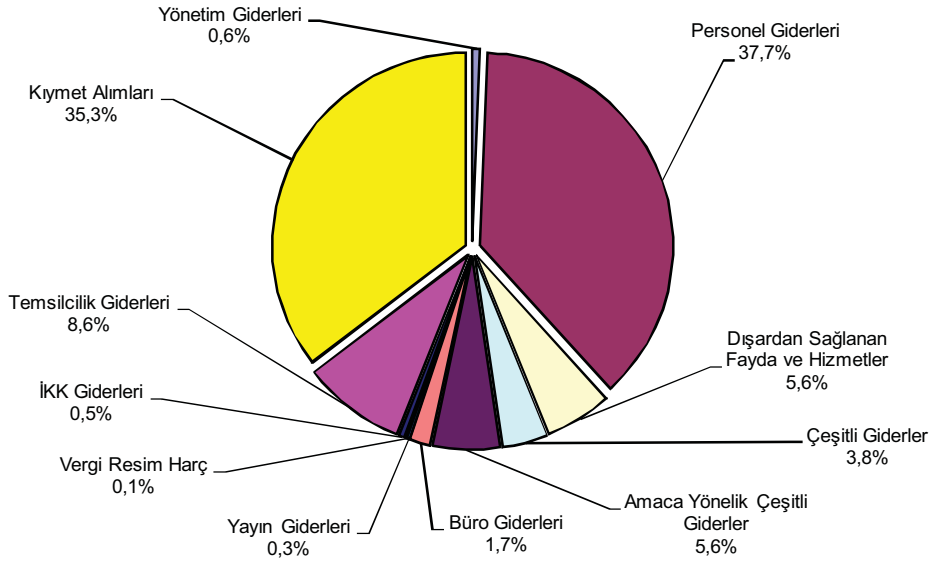

GELİR DAĞILIMI

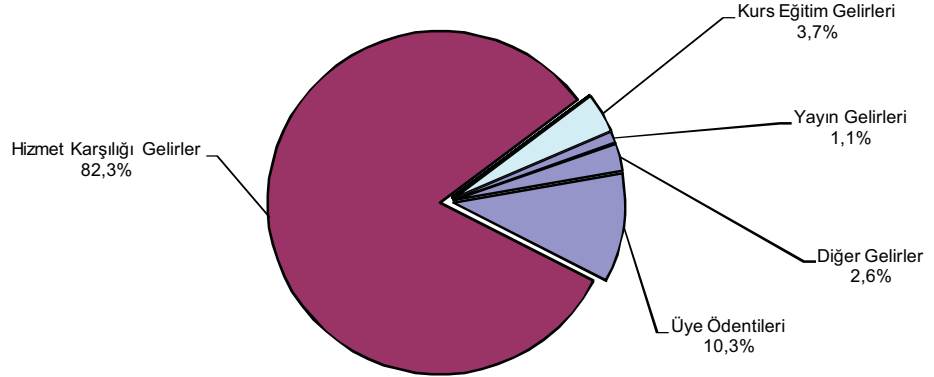

HİZMET KARŞILIĞI GELİRLER

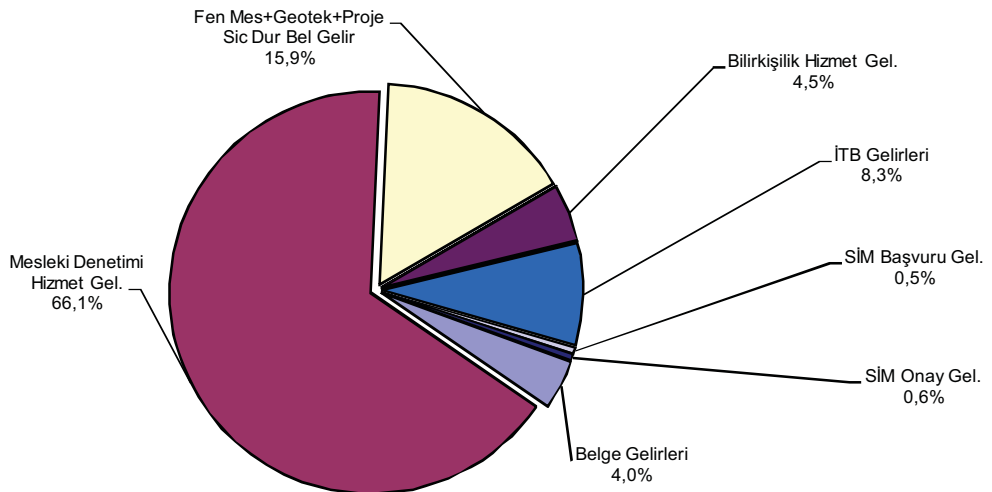

İNŞAAT MÜHENDİSLERİ ODASI
 ÇANAKKALE ŞUBE
 31.12.2008 TARİHİ İTİBARIYLA BİLANÇOSU

AKTİF		PASİF
KASA HESABI	3.784,10	7.620,00
BANKALAR HESABI	152.754,13	4.710,00
		4.279,28
		3.151,85
		136.777,10
	156.538,23	156.538,23

İNŞAAT MÜHENDİSLERİ ODASI
 ÇANAKKALE ŞUBE
 31.12.2009 TARİHİ İTİBARIYLA BİLANÇOSU

AKTİF		PASİF
KASA HESABI	7.049,43	-10.120,00
BANKALARA HESABI	163.492,52	4.526,06
		4.236,05
		171.899,84
	170.541,95	170.541,95

TMMOB İNŞAAT MÜHENDİSLERİ ODASI
ÇANAKKALE ŞUBE
2008 - 2009 YILLARI KARŞILAŞTIRMALI GELİR ANALİZİ
2009 ÜYE SAYISI: 304

	2008 YILI		ARTIŞ ORANI	2009 YILI		GELİR KALEMLERİNİN TOPLAM GELİR İÇİNDEKİ ORANI	
	GERÇEKLEŞEN GELİR	GERÇEKLEŞEN GELİR		GERÇEKLEŞEN GELİR	GERÇEKLEŞEN GELİR	2008 FASIL ORANI	2009 FASIL ORANI
600.01	20.496,00	24.670,00	1,20	24.670,00	12,18%	10,23%	
01 Üye Kayıt Gelirleri	975,00	200,00		200,00	0,58%	0,08%	
02 Kimlik Yenileme Gelirleri	40,00	80,00		80,00	0,02%	0,03%	
03 Cari Yıl Ödentileri	14.441,00	16.180,00		16.180,00	8,58%	6,71%	
04 Geçmiş Yıl Ödentileri	5.040,00	8.210,00		8.210,00	3,00%	3,41%	
600.02	120.958,00	185.359,00	1,53	185.359,00	71,88%	76,89%	
01 Belge Gelirleri	6.750,00	3.210,00		3.210,00	4,01%	1,33%	
02 Mesleki Denetim Hizmet Bedeli Gelirleri	89.273,00	110.409,00		110.409,00	53,05%	45,80%	
03 Fenni Mesul+Geoteknik+Proje Sicil Durum Belgesi Gelirleri	10.095,00	50.045,00		50.045,00	6,00%	20,76%	
04 Laboratuvar Hizmet Gelirleri					0,00%	0,00%	
05 Bilirkişilik Hizmet Gelir		545,00		545,00	0,00%	0,23%	
06 Diğer Hizmet Karşılığı Gelirler					0,00%	0,00%	
07 İşyeri Tescil Belgesi Gelirleri	10.660,00	16.650,00		16.650,00	6,34%	6,91%	
08 Serbest İnşaat Mühendisi Başvuru Gelirleri	380,00	1.050,00		1.050,00	0,23%	0,44%	
09 Serbest İnşaat Mühendisi Onay Gelirleri	3.800,00	3.450,00		3.450,00	2,26%	1,43%	
600.03					0,00%	0,00%	
600.04	11.640,00	8.370,00	0,72	8.370,00	6,92%	3,47%	
600.05	8.303,00	8.303,00		8.303,00	0,00%	3,44%	
01 Süreli Yayın Gelirleri					0,00%	0,00%	
02 Diğer Yayın Gelirleri		8.303,00		8.303,00	0,00%	3,44%	
600.06	15.176,16	14.377,20	0,95	14.377,20	9,02%	5,96%	
01 Kira Gelirleri					0,00%	0,00%	
02 Faiz Komisyon Gelirleri	15.160,50	12.219,80		12.219,80	9,01%	5,07%	
03 Bağış ve Yardımlar		250,00		250,00	0,00%	0,10%	
04 Lokal Gelirleri					0,00%	0,00%	
05 Sair Gelirler	15,66	1.907,40		1.907,40	0,01%	0,79%	
TOPLAM	168.270,16	241.079,20	1,43	241.079,20	100,00%	100,00%	

TMMOB İNŞAAT MÜHENDİSLERİ ODASI
ÇANAKKALE ŞUBE
2008 YILI TAHMİNİ - GERÇEKLEŞEN BÜTÇE ANALİZİ

		2008 TAHMİNİ	2008 GERÇEKLEŞEN	ARTIŞ %
770.01	YÖNETİM KURULU VE YÖNETİCİ GİDERLERİ	33.002,00	1.675,00	0,05
01	Yönetici Esas Ücretleri	24.000,00		
02	Yönetici İkramiyeleri	2.000,00		
03	Yönetici SSK İşveren Payı	5.000,00		
04	Yönetici Tazminatları	2.000,00		
05	Yönetim Kurulu Oturum Ücretleri	1,00		
06	Sair Yönetim Kurulu Giderleri	1,00	1.675,00	
770.02	PERSONEL GİDERLERİ	35.005,00	73.041,37	2,09
01	Esas Ücretler	35.000,00	49.613,82	
02	İkramiyeler	1,00	6.639,66	
03	Sosyal Yardımlar	1,00	6.455,50	
04	Fazla Çalışma Ücretleri	1,00		
05	SSK İşveren Payı	1,00	10.332,39	
06	Tazminatlar	1,00		
770.03	DIŞARDAN SAĞLANAN FAYDA VE HİZMETLER	28.501,00	17.942,35	0,63
01	İletişim (Posta-Telefon-Kargo-İnternet) Giderleri	10.000,00	7.961,28	
02	Aydınlatma, Isıtma, Su, Apt. Aidat Giderleri	3.500,00	2.834,24	
03	Bina Bakım Onarım ve İşletim Giderleri	4.000,00	3.534,16	
04	Danışmanlık ve Müşavirlik Giderleri	5.000,00	3.612,67	
05	Telif Hakları Giderleri	1,00		
06	Diğer Giderler	6.000,00		
770.04	ÇEŞİTLİ GİDERLER	10.502,00	6.128,02	0,58
01	Kira Giderleri	1,00		
02	Şehirîçi Taşıt, Nakliye Giderleri	500,00	410,00	
03	İlan Reklam Giderleri	2.000,00	739,00	
04	Mahkeme -Noter Giderleri	500,00		
05	Sigorta Giderleri	1.000,00	476,00	
06	Gecikme Zamları Para Cezaları	1,00		
07	Bağış ve Yardımlar	500,00	650,00	
08	Gider Kaydedilen Demirbaşlar	1.000,00		
09	Banka Giderleri	1.000,00	1.350,04	
10	Diğer Çeşitli Giderler	4.000,00	2.502,98	
770.05	AMACA YÖNELİK ÇEŞİTLİ GİDERLER	44.002,00	21.678,38	0,49
01	Kongre,Konferans,Semposzum vb. Giderler	4.000,00	332,10	
02	Eğitim ve Kurs Giderleri	10.000,00	8.217,78	
03	Genel Kurul Giderleri	4.000,00	2.145,50	
04	Ortak Toplantı Giderleri (Danışma+Şubeler Ort.Topl.)	5.000,00		
05	Seyahat ve Yolluk Giderleri	10.000,00	46,00	
06	Temsil ve Ağırılama Giderleri	6.000,00	635,00	
07	Mesleki Faaliyet ve Tanıtım Giderleri	2.000,00	10.302,00	
08	Laboratuvar Giderleri	1,00		
09	Lokal ve Sosyal Tesis Giderleri	3.000,00		
10	Yardımcı Organ Giderleri (Komisyon / Kurullar)	1,00		
770.06	BÜRO GİDERLERİ	9.000,00	5.543,87	0,62
01	Kırtasiye-Basılı Kağıt ve Bilgisayar Sarf Malzemesi Giderleri	4.000,00	3.260,23	
02	Büro Makinaları Tamir, Bakım Giderleri	1.000,00	375,01	
03	Çay,Şeker ve Temizlik Malzemeleri Giderleri	2.000,00	1.275,63	
04	Gazete-Dergi-Kitap Abonelik Giderleri	2.000,00	633,00	
770.07	YAYIN GİDERLERİ	4.000,00	0,00	0,00
01	Sürelî Yayın Giderleri	3.000,00		
02	Diğer Yayın Giderleri	1.000,00		
770.08	VERGİ RESİM VE HARÇLAR	1.001,00	244,49	0,24
01	Çevre-Emlak-Motorlu Taşıt Vergisi Giderleri	1,00		
02	Diğer Vergi Resim ve Harçlar	1.000,00	244,49	
770.09	İKK GİDERLERİ	3.000,00	968,16	0,32
770.10	TEMSİLCİLİK GİDERLERİ	19.650,00	24.413,46	1,24
770.11	KIYMET ALIMLARI	7,00	4.277,83	611,12
01	Arsa ve Araziler	1,00		
02	Binalar	1,00		
03	Tesis, Makine ve Cihazlar	1,00		
04	Taşıtlar	1,00		
05	Demirbaşlar	1,00	4.277,83	
06	Yapılmakta Olan Yatırımlar	1,00		
07	Verilen Avanslar	1,00		
	TOPLAM	187.670,00	155.912,93	0,83

TMMOB İNŞAAT MÜHENDİSLERİ ODASI
ÇANAKKALE ŞUBE
2009 YILI TAHMİNİ - GERÇEKLEŞEN BÜTÇE ANALİZİ

		2009 TAHMİNİ	2009 GERÇEKLEŞEN	ARTIŞ %
770.01	YÖNETİM KURULU VE YÖNETİCİ GİDERLERİ	2.505,00	3.477,00	1,39
01	Yönetici Esas Ücretleri	1,00		
02	Yönetici İkramiyeleri	1,00		
03	Yönetici SSK İşveren Payı	1,00		
04	Yönetici Tazminatları	1,00		
05	Yönetim Kurulu Oturum Ücretleri	1,00		
06	Sair Yönetim Kurulu Giderleri	2.500,00	3.477,00	
770.02	PERSONEL GİDERLERİ	88.502,00	89.036,43	1,01
01	Esas Ücretler	58.000,00	51.777,63	
02	İkramiyeler	8.500,00	4.734,88	
03	Sosyal Yardımlar	9.000,00	16.480,13	
04	Fazla Çalışma Ücretleri	1,00		
05	SSK İşveren Payı	13.000,00	16.043,79	
06	Tazminatlar	1,00		
770.03	DIŞARDAN SAĞLANAN FAYDA VE HİZMETLER	23.501,00	26.588,26	1,13
01	İletişim (Posta-Telefon-Kargo-İnternet) Giderleri	10.000,00	8.268,47	
02	Aydınlatma, Isıtma, Su, Apt. Aidat Giderleri	4.000,00	4.199,52	
03	Bina Bakım Onarım ve İşletim Giderleri	4.000,00	3.237,79	
04	Danışmanlık ve Müşavirlik Giderleri	4.500,00	6.382,48	
05	Telif Hakları Giderleri	1,00		
06	Diğer Giderler	1.000,00	4.500,00	
770.04	ÇEŞİTLİ GİDERLER	12.002,00	5.039,49	0,42
01	Kira Giderleri	1,00		
02	Şehirçi Taşıt, Nakliye Giderleri	750,00	660,00	
03	İlan Reklam Giderleri	1.500,00	430,00	
04	Mahkeme -Noter Giderleri	500,00		
05	Sigorta Giderleri	750,00	455,00	
06	Gecikme Zamları Para Cezaları	1,00		
07	Bağış ve Yardımlar	1.500,00	100,00	
08	Gider Kaydedilen Demirbaşlar	1.000,00		
09	Banka Giderleri	2.000,00	274,46	
10	Diğer Çeşitli Giderler	4.000,00	3.120,03	
770.05	AMACA YÖNELİK ÇEŞİTLİ GİDERLER	32.503,00	19.626,47	0,60
01	Kongre,Konferans,Sempozum vb. Giderler	5.000,00	7.336,70	
02	Eğitim ve Kurs Giderleri	13.500,00	3.809,87	
03	Genel Kurul Giderleri	2.500,00		
04	Ortak Toplantı Giderleri (Danışma+Şubeler Ort.Topl.)	1.500,00		
05	Seyahat ve Yolluk Giderleri	500,00		
06	Temsil ve Ağırılama Giderleri	1.500,00	1.278,70	
07	Mesleki Faaliyet ve Tanıtım Giderleri	8.000,00	7.201,20	
08	Laboratuvar Giderleri	1,00		
09	Lokal ve Sosyal Tesis Giderleri	1,00		
10	Yardımcı Organ Giderleri (Komisyon / Kurullar)	1,00		
770.06	BÜRO GİDERLERİ	8.500,00	7.458,48	0,88
01	Kırtasiye-Basılı Kağıt ve Bilgisayar Sarf Malzemesi Giderleri	4.500,00	5.726,10	
02	Büro Makinaları Tamir, Bakım Giderleri	1.000,00	50,00	
03	Çay,Şeker ve Temizlik Malzemeleri Giderleri	2.000,00	891,38	
04	Gazete-Dergi-Kitap Abonelik Giderleri	1.000,00	791,00	
770.07	YAYIN GİDERLERİ	2,00	723,00	361,50
01	Sürelili Yayın Giderleri	1,00	603,00	
02	Diğer Yayın Giderleri	1,00	120,00	
770.08	VERGİ RESİM VE HARÇLAR	501,00	207,91	0,41
01	Çevre-Emlak-Motorlu Taşıt Vergisi Giderleri	1,00	207,91	
02	Diğer Vergi Resim ve Harçlar	500,00		
770.09	İKK GİDERLERİ	2.000,00	850,00	0,43
770.10	TEMSİLCİLİK GİDERLERİ	35.300,00	45.123,26	1,28
770.11	KIYMET ALIMLARI	5.006,00	1.080,00	0,22
01	Arsa ve Araziler	1,00		
02	Binalar	1,00		
03	Tesis, Makine ve Cihazlar	1,00		
04	Taşıtlar	1,00		
05	Demirbaşlar	5.000,00	1.080,00	
06	Yapılmakta Olan Yatırımlar	1,00		
07	Verilen Avanslar	1,00		
	TOPLAM	210.322,00	199.210,30	0,95

ÇANAKKALE ŞUBE 2009 GİDER-GELİR GRAFİKLERİ

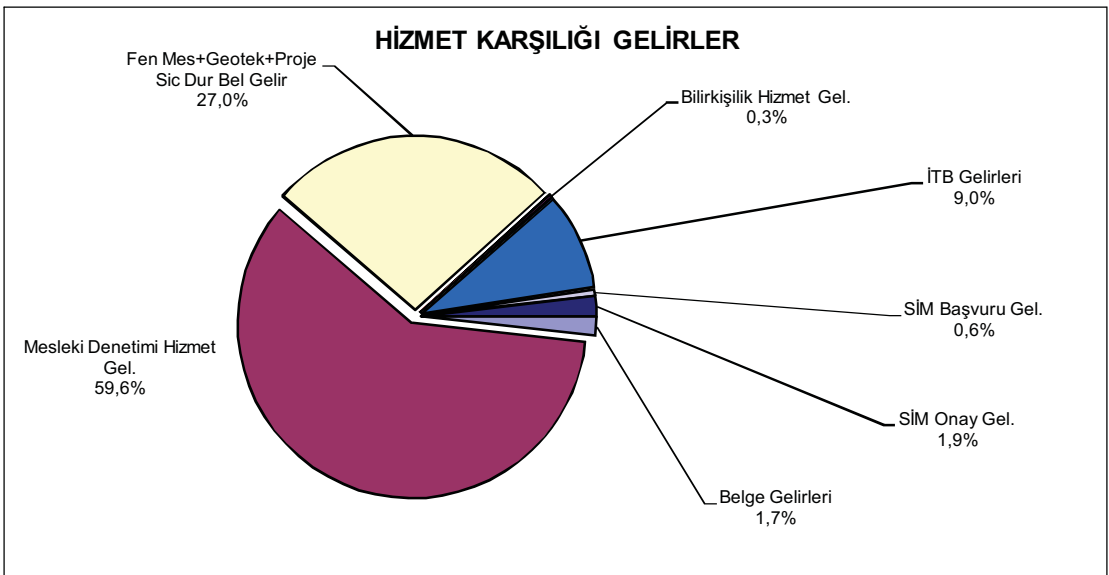
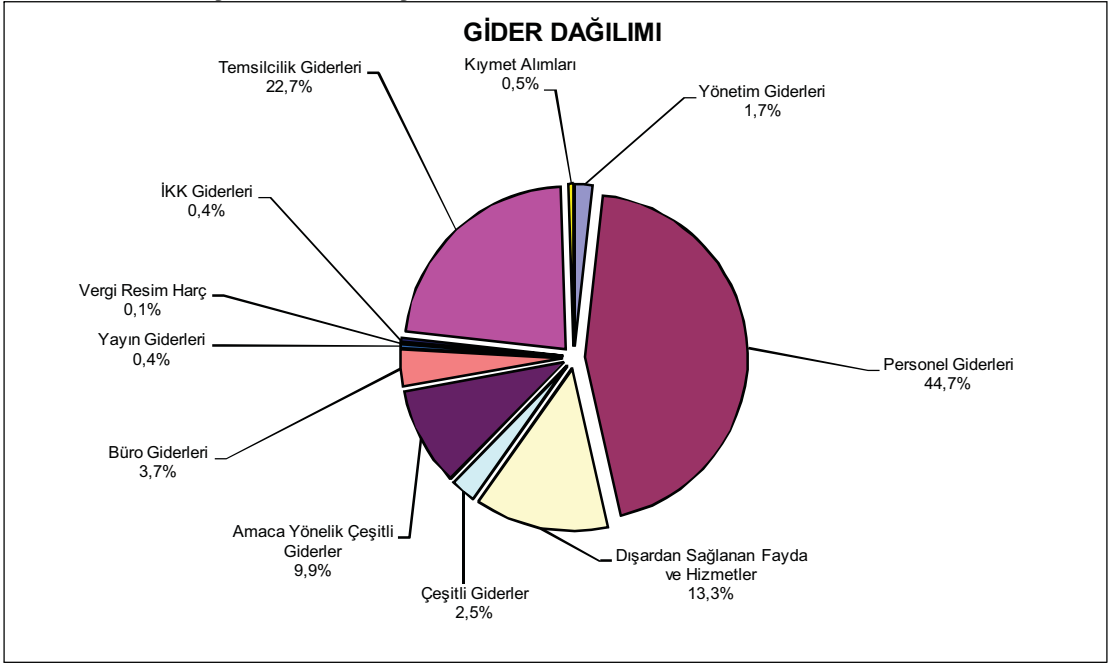

İNŞAAT MÜHENDİSLERİ ODASI
DENİZLİ ŞUBE
31.12.2008 TARİHİ İTİBARIYLA BİLANÇOSU

AKTİF		PASİF
KASA HESABI	1.590,14	11.331,70
BANKALAR HESABI	103.343,45	11.391,82
VERİLEN DEPOZİTO VE TEM.HESABİ	281,25	7.024,78
		75.466,54
	105.214,84	105.214,84

İNŞAAT MÜHENDİSLERİ ODASI
DENİZLİ ŞUBE
31.12.2009 TARİHİ İTİBARIYLA BİLANÇOSU

AKTİF		PASİF
KASA HESABI	1.109,09	-1.937,50
BANKALAR HESABI	61.119,23	1.750,00
VERİLEN DEPOZİTO VE TEM.HESABİ	281,25	15.667,58
		8.300,31
		38.729,18
	62.509,57	62.509,57

TMMOB İNŞAAT MÜHENDİSLERİ ODASI
DENİZLİ ŞUBE
2008 - 2009 YILLARI KARŞILAŞTIRMALI GELİR ANALİZİ
2009 ÜYE SAYISI: 951

	2008 YILI		2009 YILI		ARTIŞ ORANI	GELİR KALEMLERİNİN TOPLAM GELİR İÇİNDEKİ ORANI	
	GERÇEKLEŞEN GELİR	GERÇEKLEŞEN GELİR	GERÇEKLEŞEN GELİR	GERÇEKLEŞEN GELİR		2008 FASIL ORANI	2009 FASIL ORANI
600.01	UYE ÖDENTİLERİ	58.352,80	53.145,00	0,91	12,63%	12,78%	
01	Üye Kayıt Gelirleri	760,00	1.040,00		0,16%	0,25%	
02	Kımlık Yenileme Gelirleri	200,00	60,00		0,04%	0,01%	
03	Cari Yıl Ödentileri	43.094,00	34.770,00		9,33%	8,36%	
04	Geçmiş Yıl Ödentileri	14.298,80	17.275,00		3,10%	4,15%	
600.02	HİZMET KARŞILIĞI GELİRLER	366.930,56	343.443,19	0,94	79,43%	82,60%	
01	Belge Gelirleri	17.820,00	7.920,00		3,86%	1,90%	
02	Mesleki Denetim Hizmet Bedeli Gelirleri	247.045,00	201.839,00		53,48%	48,54%	
03	Fenni Mesul+Geoteknik+Proje Sicil Durum Belgesi Gelirleri	39.030,00	71.750,00		8,45%	17,26%	
04	Labaratuar Hizmet Gelirleri	6.935,00	1.575,00		1,50%	0,38%	
05	Bilirkişilik Hizmet Gelir	5.800,56	5.484,19		1,26%	1,32%	
06	Diğer Hizmet Karşılığı Gelirler				0,00%	0,00%	
07	İşyeri Tescil Belgesi Gelirleri	32.400,00	50.475,00		7,01%	12,14%	
08	Serbest İnşaat Mühendisi Başvuru Gelirleri	700,00	1.650,00		0,15%	0,40%	
09	Serbest İnşaat Mühendisi Onay Gelirleri	17.200,00	2.750,00		3,72%	0,66%	
600.03	KONGRE, KONFERANS, SEMPOZYUM, SEMİNER GELİRLERİ				0,00%	0,00%	
600.04	KURS VE EĞİTİM GELİRLERİ	10.625,00	12.400,00	1,17	2,30%	2,98%	
600.05	YAYIN GELİRLERİ	7.249,17	2.929,17	0,40	1,57%	0,70%	
01	Süreli Yayın Gelirleri				0,00%	0,00%	
02	Diğer Yayın Gelirleri	7.249,17	2.929,17		1,57%	0,70%	
600.06	DİĞER GELİRLER	18.803,68	3.880,30	0,21	4,07%	0,93%	
01	Kira Gelirleri				0,00%	0,00%	
02	Faiz Komisyon Gelirleri	13.205,68	2.970,30		2,86%	0,71%	
03	Bağış ve Yardımlar		550,00		0,00%	0,13%	
04	Lokal Gelirleri				0,00%	0,00%	
05	Sair Gelirler	5.598,00	360,00		1,21%	0,09%	
	TOPLAM	461.961,21	415.797,66	0,90	100,00%	100,00%	

TMMOB İNŞAAT MÜHENDİSLERİ ODASI
DENİZLİ ŞUBE
2008 YILI TAHMİNİ - GERÇEKLEŞEN BÜTÇE ANALİZİ

		2008 TAHMİNİ	2008 GERÇEKLEŞEN	ARTIŞ %
770.01	YÖNETİM KURULU VE YÖNETİCİ GİDERLERİ	38.700,00	4.727,40	0,12
01	Yönetici Esas Ücretleri	24.000,00		
02	Yönetici İkramiyeleri	2.000,00		
03	Yönetici SSK İşveren Payı	5.000,00		
04	Yönetici Tazminatları	2.000,00		
05	Yönetim Kurulu Oturum Ücretleri	4.200,00	4.727,40	
06	Sair Yönetim Kurulu Giderleri	1.500,00		
770.02	PERSONEL GİDERLERİ	196.003,00	206.695,65	1,05
01	Esas Ücretler	150.000,00	152.371,06	
02	İkramiyeler	1,00	11.015,12	
03	Sosyal Yardımlar	1,00		
04	Fazla Çalışma Ücretleri	6.000,00	7.733,44	
05	SSK İşveren Payı	40.000,00	35.576,03	
06	Tazminatlar	1,00		
770.03	DIŞARDAN SAĞLANAN FAYDA VE HİZMETLER	59.501,00	59.504,44	1,00
01	İletişim (Posta-Telefon-Kargo-İnternet) Giderleri	22.500,00	20.971,87	
02	Aydınlatma, Isıtma, Su, Apt. Aidat Giderleri	15.000,00	23.478,32	
03	Bina Bakım Onarım ve İşletim Giderleri	12.000,00	11.586,49	
04	Danışmanlık ve Müşavirlik Giderleri	5.000,00	3.467,76	
05	Telif Hakları Giderleri	1,00		
06	Diğer Giderler	5.000,00		
770.04	ÇEŞİTLİ GİDERLER	8.753,00	9.478,63	1,08
01	Kira Giderleri	1,00		
02	Şehirçi Taşıt, Nakliye Giderleri	500,00		
03	İlan Reklam Giderleri	750,00	578,50	
04	Mahkeme -Noter Giderleri	2.000,00	254,95	
05	Sigorta Giderleri	2.500,00	1.689,51	
06	Gecikme Zamları Para Cezaları	1,00	2,00	
07	Bağış ve Yardımlar	1.000,00		
08	Gider Kaydedilen Demirbaşlar	1,00	35,00	
09	Banka Giderleri	1.000,00	3.823,60	
10	Diğer Çeşitli Giderler	1.000,00	3.095,07	
770.05	AMACA YÖNELİK ÇEŞİTLİ GİDERLER	99.002,00	73.988,04	0,75
01	Kongre,Konferans,Semposzum vb. Giderler	20.000,00	2.002,04	
02	Eğitim ve Kurs Giderleri	40.000,00	2.642,80	
03	Genel Kurul Giderleri	3.000,00	8.327,17	
04	Ortak Toplantı Giderleri (Danışma+Şubeler Ort.Topl.)	1.000,00		
05	Seyahat ve Yolluk Giderleri	3.000,00	2.880,00	
06	Temsil ve Ağırılama Giderleri	30.000,00	39.484,07	
07	Mesleki Faaliyet ve Tanıtım Giderleri	1.000,00	16.089,00	
08	Laboratuvar Giderleri	1.000,00	2.562,96	
09	Lokal ve Sosyal Tesis Giderleri	1,00		
10	Yardımcı Organ Giderleri (Komisyon / Kurullar)	1,00		
770.06	BÜRO GİDERLERİ	23.750,00	19.076,50	0,80
01	Kırtasiye-Basılı Kağıt ve Bilgisayar Sarf Malzemesi Giderleri	15.000,00	13.749,27	
02	Büro Makinaları Tamir, Bakım Giderleri	1.500,00		
03	Çay,Şeker ve Temizlik Malzemeleri Giderleri	6.000,00	4.324,48	
04	Gazete-Dergi-Kitap Abonelik Giderleri	1.250,00	1.002,75	
770.07	YAYIN GİDERLERİ	19.500,00	26.179,80	1,34
01	Sürelî Yayın Giderleri	17.000,00	15.535,80	
02	Diğer Yayın Giderleri	2.500,00	10.644,00	
770.08	VERGİ RESİM VE HARÇLAR	6.600,00	225,00	0,03
01	Çevre-Emlak-Motorlu Taşıt Vergisi Giderleri	600,00		
02	Diğer Vergi Resim ve Harçlar	6.000,00	225,00	
770.09	İKK GİDERLERİ	10.000,00	6.430,00	0,64
770.10	TEMSİLCİLİK GİDERLERİ			
770.11	KIYMET ALIMLARI	20.006,00	23.130,15	1,16
01	Arsa ve Araziler	1,00		
02	Binalar	1,00		
03	Tesis, Makine ve Cihazlar	1,00		
04	Taşıtlar	1,00		
05	Demirbaşlar	20.000,00	23.130,15	
06	Yapılmakta Olan Yatırımlar	1,00		
07	Verilen Avanslar	1,00		
	TOPLAM	481.815,00	429.435,61	0,89

TMMOB İNŞAAT MÜHENDİSLERİ ODASI
DENİZLİ ŞUBE
2009 YILI TAHMİNİ - GERÇEKLEŞEN BÜTÇE ANALİZİ

		2009 TAHMİNİ	2009 GERÇEKLEŞEN	ARTIŞ %
770.01	YÖNETİM KURULU VE YÖNETİCİ GİDERLERİ	5.504,00	4.976,28	0,90
01	Yönetici Esas Ücretleri	1,00		
02	Yönetici İkramiyeleri	1,00		
03	Yönetici SSK İşveren Payı	1,00		
04	Yönetici Tazminatları	1,00		
05	Yönetim Kurulu Oturum Ücretleri	4.500,00	4.976,28	
06	Sair Yönetim Kurulu Giderleri	1.000,00		
770.02	PERSONEL GİDERLERİ	248.001,00	255.326,22	1,03
01	Esas Ücretler	175.000,00	209.021,08	
02	İkramiyeler	14.000,00	9.757,00	
03	Sosyal Yardımlar	10.000,00	450,00	
04	Fazla Çalışma Ücretleri	8.000,00	745,22	
05	SSK İşveren Payı	41.000,00	35.352,92	
06	Tazminatlar	1,00		
770.03	DIŞARDAN SAĞLANAN FAYDA VE HİZMETLER	59.002,00	32.716,58	0,55
01	İletişim (Posta-Telefon-Kargo-İnternet) Giderleri	22.500,00	20.134,93	
02	Aydınlatma, Isıtma, Su, Apt. Aidat Giderleri	25.000,00	9.033,88	
03	Bina Bakım Onarım ve İşletim Giderleri	5.000,00	80,00	
04	Danışmanlık ve Müşavirlik Giderleri	6.500,00	3.467,77	
05	Telif Hakları Giderleri	1,00		
06	Diğer Giderler	1,00		
770.04	ÇEŞİTLİ GİDERLER	12.503,00	8.622,19	0,69
01	Kira Giderleri	1,00		
02	Şehirçi Taşıt, Nakliye Giderleri	500,00		
03	İlan Reklam Giderleri	750,00		
04	Mahkeme -Noter Giderleri	1.000,00	32,44	
05	Sigorta Giderleri	1.750,00	2.211,07	
06	Gecikme Zamları Para Cezaları	1,00		
07	Bağış ve Yardımlar	1,00		
08	Gider Kaydedilen Demirbaşlar	1.000,00	179,99	
09	Banka Giderleri	3.500,00	4.214,48	
10	Diğer Çeşitli Giderler	4.000,00	1.984,21	
770.05	AMACA YÖNELİK ÇEŞİTLİ GİDERLER	106.502,00	41.249,59	0,39
01	Kongre,Konferans,Semposzum vb. Giderler	15.000,00	474,80	
02	Eğitim ve Kurs Giderleri	35.000,00	15.718,35	
03	Genel Kurul Giderleri	3.500,00		
04	Ortak Toplantı Giderleri (Danışma+Şubeler Ort.Topl.)	5.000,00		
05	Seyahat ve Yolluk Giderleri	3.500,00	2.100,00	
06	Temsil ve Ağırılama Giderleri	40.000,00	16.419,89	
07	Mesleki Faaliyet ve Tanıtım Giderleri	1.000,00	6.176,74	
08	Laboratuvar Giderleri	3.500,00	359,81	
09	Lokal ve Sosyal Tesis Giderleri	1,00		
10	Yardımcı Organ Giderleri (Komisyon / Kurullar)	1,00		
770.06	BÜRO GİDERLERİ	22.250,00	14.112,61	0,63
01	Kırtasiye-Basılı Kağıt ve Bilgisayar Sarf Malzemesi Giderleri	15.000,00	9.121,67	
02	Büro Makinaları Tamir, Bakım Giderleri	1.750,00		
03	Çay,Şeker ve Temizlik Malzemeleri Giderleri	4.500,00	4.067,59	
04	Gazete-Dergi-Kitap Abonelik Giderleri	1.000,00	923,35	
770.07	YAYIN GİDERLERİ	17.002,00	18.810,28	1,11
01	Sürelili Yayın Giderleri	17.001,00	12.256,60	
02	Diğer Yayın Giderleri	1,00	6.553,68	
770.08	VERGİ RESİM VE HARÇLAR	1.000,00	607,38	0,61
01	Çevre-Emlak-Motorlu Taşıt Vergisi Giderleri	750,00	607,38	
02	Diğer Vergi Resim ve Harçlar	250,00		
770.09	İKK GİDERLERİ	10.000,00	466,50	0,05
770.10	TEMSİLCİLİK GİDERLERİ	0,00		
770.11	KIYMET ALIMLARI	5.000,00	1.854,01	0,37
01	Arsa ve Araziler	1,00		
02	Binalar	1,00		
03	Tesis, Makine ve Cihazlar	1,00		
04	Taşıtlar	1,00		
05	Demirbaşlar	5.000,00	1.854,01	
06	Yapılmakta Olan Yatırımlar	1,00		
07	Verilen Avanslar	1,00		
	TOPLAM	486.764,00	378.741,64	0,78

DENİZLİ ŞUBE 2009 GİDER-GELİR GRAFİKLERİ

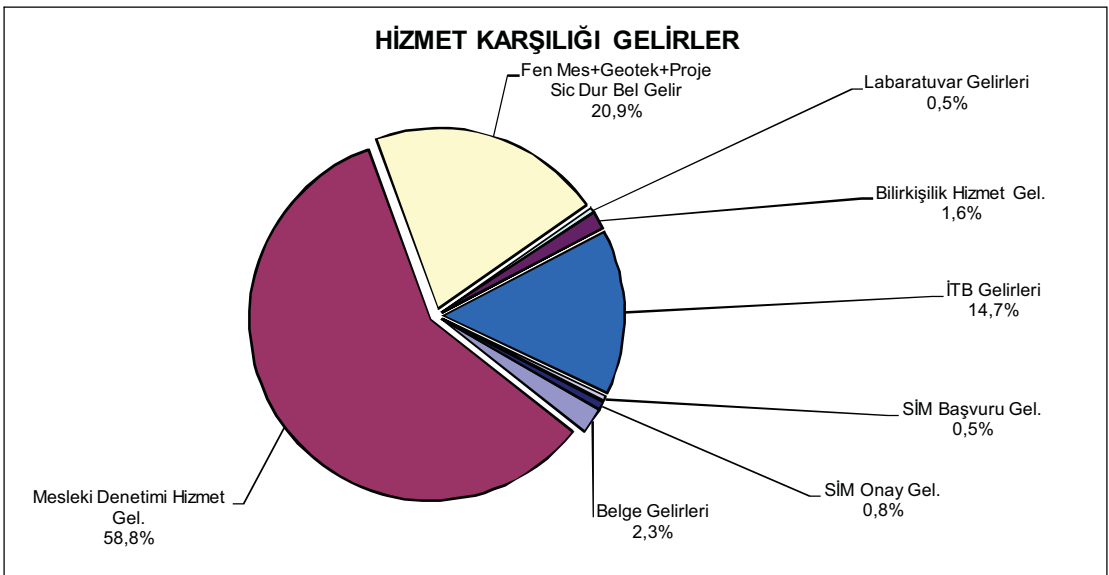
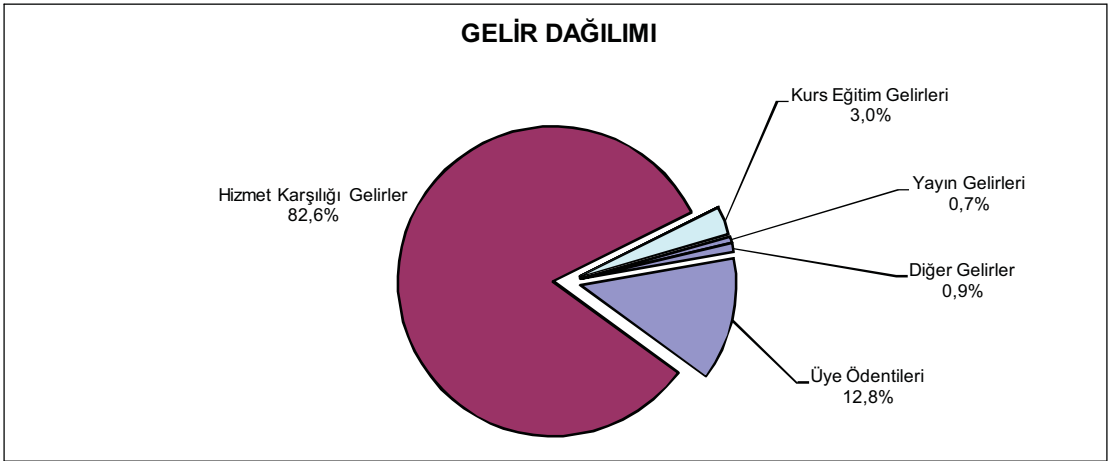
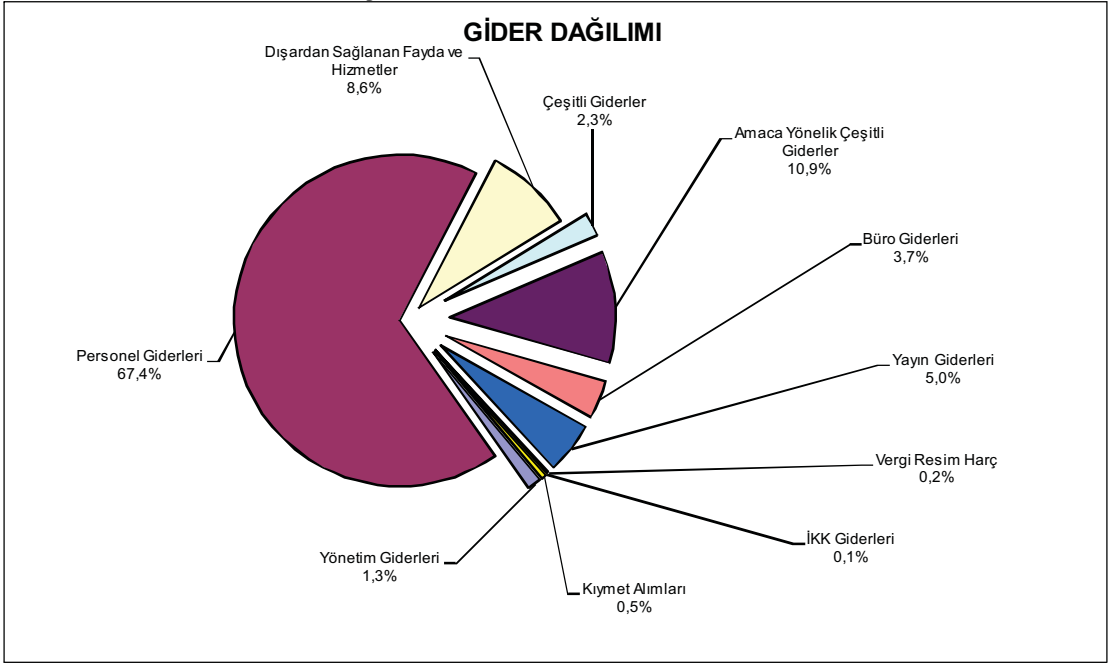

İNŞAAT MÜHENDİSLERİ ODASI
DIYARBAKIR ŞUBE
31.12.2008 TARİHİ İTİBARIYLA BİLANÇOSU

AKTİF		PASİF
KASA HESABI	19.978,48	3.317,35
BANKALAR HESABI	293.828,27	2.192,48
		308.296,92
	313.806,75	313.806,75

İNŞAAT MÜHENDİSLERİ ODASI
DIYARBAKIR ŞUBE
31.12.2009 TARİHİ İTİBARIYLA BİLANÇOSU

AKTİF		PASİF
KASA HESABI	12.380,44	7.321,22
BANKALAR HESABI	532.891,98	7.796,40
		530.154,80
	545.272,42	545.272,42

TMMOB İNŞAAT MÜHENDİSLERİ ODASI
DIYARBAKIR ŞUBE
2008 - 2009 YILLARI KARŞILAŞTIRMALI GELİR ANALİZİ
2009 ÜYE SAYISI: 2.865

	2008 YILI		2009 YILI		ARTIŞ ORANI	GELİR KALEMLERİNİN TOPLAM GELİR İÇİNDEKİ ORANI	
	GERÇEKLEŞEN GELİR	GERÇEKLEŞEN GELİR	GERÇEKLEŞEN GELİR	GERÇEKLEŞEN GELİR		2008 FASIL ORANI	2009 FASIL ORANI
600.01	157.895,00	169.360,00	1,07	15,39%	13,62%		
01 Üye Kayıt Gelirleri	4.060,00	4.420,00		0,40%	0,36%		
02 Kimlik Yenileme Gelirleri	1.040,00	1.200,00		0,10%	0,10%		
03 Cari Yıl Ödentileri	109.951,00	118.870,00		10,71%	9,56%		
04 Geçmiş Yıl Ödentileri	42.844,00	44.870,00		4,17%	3,61%		
600.02	765.812,00	1.035.893,00	1,35	74,62%	83,32%		
01 Belge Gelirleri	120.015,00	87.620,00		11,69%	7,05%		
02 Mesleki Denetim Hizmet Bedeli Gelirleri	493.630,00	647.349,00		48,10%	52,07%		
03 Fenni Mesul+Geoteknik+Proje Sicil Durum Belgesi Gelirleri	33.825,00	94.470,00		3,30%	7,60%		
04 Labaratuar Hizmet Gelirleri	30.357,00	45.050,00		2,96%	3,62%		
05 Bilirkişilik Hizmet Gelir	4.255,00	14.109,00		0,41%	1,13%		
06 Diğer Hizmet Karşılığı Gelirler	575,00			0,06%	0,00%		
07 İşyeri Tescil Belgesi Gelirleri	63.975,00	116.075,00		6,23%	9,34%		
08 Serbest İnşaat Mühendisi Başvuru Gelirleri	3.500,00	16.370,00		0,34%	1,32%		
09 Serbest İnşaat Mühendisi Onay Gelirleri	15.680,00	14.850,00		1,53%	1,19%		
600.03				0,00%	0,00%		
600.04	45.800,00	12.440,00	0,27	4,46%	1,00%		
600.05	2.878,50	13.085,00	4,55	0,28%	1,05%		
01 Süreli Yayın Gelirleri	2.878,50	13.085,00		0,00%	0,00%		
02 Diğer Yayın Gelirleri				0,28%	1,05%		
600.06	53.841,09	12.466,43	0,23	5,25%	1,00%		
01 Kira Gelirleri	6.200,00			0,60%	0,00%		
02 Faiz Komisyon Gelirleri	26.512,24	10.236,43		2,58%	0,82%		
03 Bağış ve Yardımlar				0,00%	0,00%		
04 Lokal Gelirleri				0,00%	0,00%		
05 Sair Gelirler	21.128,85	2.230,00		2,06%	0,18%		
TOPLAM	1.026.226,59	1.243.244,43	1,21	100,00%	100,00%		

TMMOB İNŞAAT MÜHENDİSLERİ ODASI
DIYARBAKIR ŞUBE
2008 YILI TAHMİNİ - GERÇEKLEŞEN BÜTÇE ANALİZİ

		2008 TAHMİNİ	2008 GERÇEKLEŞEN	ARTIŞ %
770.01	YÖNETİM KURULU VE YÖNETİCİ GİDERLERİ	33.002,00	0,00	0,00
01	Yönetici Esas Ücretleri	24.000,00		
02	Yönetici İkramiyeleri	2.000,00		
03	Yönetici SSK İşveren Payı	5.000,00		
04	Yönetici Tazminatları	2.000,00		
05	Yönetim Kurulu Oturum Ücretleri	1,00		
06	Sair Yönetim Kurulu Giderleri	1,00		
770.02	PERSONEL GİDERLERİ	368.000,00	309.068,46	0,84
01	Esas Ücretler	293.000,00	197.189,93	
02	İkramiyeler	6.000,00	2.767,60	
03	Sosyal Yardımlar	30.000,00	25.658,56	
04	Fazla Çalışma Ücretleri	10.000,00		
05	SSK İşveren Payı	19.000,00	74.755,44	
06	Tazminatlar	10.000,00	8.696,93	
770.03	DIŞARDAN SAĞLANAN FAYDA VE HİZMETLER	45.501,00	37.230,84	0,82
01	İletişim (Posta-Telefon-Kargo-İnternet) Giderleri	20.000,00	14.626,83	
02	Aydınlatma, Isıtma, Su, Apt. Aidat Giderleri	8.000,00	8.310,81	
03	Bina Bakım Onarım ve İşletim Giderleri	8.000,00	3.123,35	
04	Danışmanlık ve Müşavirlik Giderleri	2.000,00	1.436,98	
05	Telif Hakları Giderleri	1,00		
06	Diğer Giderler	7.500,00	9.732,87	
770.04	ÇEŞİTLİ GİDERLER	39.201,00	6.510,01	0,17
01	Kira Giderleri	7.000,00		
02	Şehirîçi Taşıt, Nakliye Giderleri	2.000,00	650,00	
03	İlan Reklam Giderleri	3.000,00		
04	Mahkeme -Noter Giderleri	100,00	75,66	
05	Sigorta Giderleri	3.000,00	1.289,12	
06	Gecikme Zamları Para Cezaları	1,00		
07	Bağış ve Yardımlar	5.000,00		
08	Gider Kaydedilen Demirbaşlar	11.000,00		
09	Banka Giderleri	100,00	493,20	
10	Diğer Çeşitli Giderler	8.000,00	4.002,03	
770.05	AMACA YÖNELİK ÇEŞİTLİ GİDERLER	137.101,00	111.391,39	0,81
01	Kongre,Konferans,Semposzum vb. Giderler	30.000,00	29.745,41	
02	Eğitim ve Kurs Giderleri	20.000,00	16.699,51	
03	Genel Kurul Giderleri	10.000,00	14.409,04	
04	Ortak Toplantı Giderleri (Danışma+Şubeler Ort.Topl.)	1.000,00	665,00	
05	Seyahat ve Yolluk Giderleri	20.000,00	7.222,14	
06	Temsil ve Ağırılama Giderleri	28.000,00	16.720,00	
07	Mesleki Faaliyet ve Tanıtım Giderleri	8.000,00	5.469,89	
08	Laboratuvar Giderleri	20.000,00	20.460,40	
09	Lokal ve Sosyal Tesis Giderleri	100,00		
10	Yardımcı Organ Giderleri (Komisyon / Kurullar)	1,00		
770.06	BÜRO GİDERLERİ	24.500,00	26.686,56	1,09
01	Kırtasiye-Basılı Kağıt ve Bilgisayar Sarf Malzemesi Giderleri	12.000,00	15.701,96	
02	Büro Makinaları Tamir, Bakım Giderleri	4.000,00	782,50	
03	Çay,Şeker ve Temizlik Malzemeleri Giderleri	5.000,00	6.181,76	
04	Gazete-Dergi-Kitap Abonelik Giderleri	3.500,00	4.020,34	
770.07	YAYIN GİDERLERİ	5.500,00	35.840,76	6,52
01	Sürelî Yayın Giderleri	5.000,00	10.974,00	
02	Diğer Yayın Giderleri	500,00	24.866,76	
770.08	VERGİ RESİM VE HARÇLAR	2.000,00	486,50	0,24
01	Çevre-Emlak-Motorlu Taşıt Vergisi Giderleri	1.000,00	280,50	
02	Diğer Vergi Resim ve Harçlar	1.000,00	206,00	
770.09	İKK GİDERLERİ	3.500,00	7.210,03	2,06
770.10	TEMSİLCİLİK GİDERLERİ	287.050,00	244.497,81	0,85
770.11	KIYMET ALIMLARI	15.006,00	5.166,08	0,34
01	Arsa ve Araziler	1,00		
02	Binalar	1,00		
03	Tesis, Makine ve Cihazlar	1,00		
04	Taşıtlar	1,00		
05	Demirbaşlar	15.000,00	5.166,08	
06	Yapılmakta Olan Yatırımlar	1,00		
07	Verilen Avanslar	1,00		
	TOPLAM	960.361,00	784.088,44	0,82

TMMOB İNŞAAT MÜHENDİSLERİ ODASI
DIYARBAKIR ŞUBE
2009 YILI TAHMİNİ - GERÇEKLEŞEN BÜTÇE ANALİZİ

		2009 TAHMİNİ	2009 GERÇEKLEŞEN	ARTIŞ %
770.01	YÖNETİM KURULU VE YÖNETİCİ GİDERLERİ	6,00	0,00	0,00
01	Yönetici Esas Ücretleri	1,00		
02	Yönetici İkramiyeleri	1,00		
03	Yönetici SSK İşveren Payı	1,00		
04	Yönetici Tazminatları	1,00		
05	Yönetim Kurulu Oturum Ücretleri	1,00		
06	Sair Yönetim Kurulu Giderleri	1,00		
770.02	PERSONEL GİDERLERİ	362.500,00	456.953,24	1,26
01	Esas Ücretler	250.000,00	302.642,22	
02	İkramiyeler	7.500,00	3.627,00	
03	Sosyal Yardımlar	30.000,00	51.381,54	
04	Fazla Çalışma Ücretleri	3.000,00		
05	SSK İşveren Payı	60.000,00	93.547,49	
06	Tazminatlar	12.000,00	5.754,99	
770.03	DIŞARDAN SAĞLANAN FAYDA VE HİZMETLER	47.501,00	31.390,46	0,66
01	İletişim (Posta-Telefon-Kargo-İnternet) Giderleri	18.000,00	15.867,79	
02	Aydınlatma, Isıtma, Su, Apt. Aidat Giderleri	10.000,00	9.194,08	
03	Bina Bakım Onarım ve İşletim Giderleri	8.000,00	1.484,48	
04	Danışmanlık ve Müşavirlik Giderleri	1.500,00	1.215,52	
05	Telif Hakları Giderleri	1,00		
06	Diğer Giderler	10.000,00	3.628,59	
770.04	ÇEŞİTLİ GİDERLER	22.200,00	2.712,89	0,12
01	Kira Giderleri	8.000,00		
02	Şehirçi Taşıt, Nakliye Giderleri	1.000,00	111,00	
03	İlan Reklam Giderleri	1.500,00		
04	Mahkeme -Noter Giderleri	1.000,00		
05	Sigorta Giderleri	2.000,00	1.196,23	
06	Gecikme Zamları Para Cezaları	200,00	137,56	
07	Bağış ve Yardımlar	500,00		
08	Gider Kaydedilen Demirbaşlar	2.000,00		
09	Banka Giderleri	1.000,00	15,60	
10	Diğer Çeşitli Giderler	5.000,00	1.252,50	
770.05	AMACA YÖNELİK ÇEŞİTLİ GİDERLER	119.502,00	56.779,64	0,48
01	Kongre,Konferans,Semposzum vb. Giderler	45.000,00	14.342,91	
02	Eğitim ve Kurs Giderleri	17.000,00	10.635,25	
03	Genel Kurul Giderleri	5.000,00		
04	Ortak Toplantı Giderleri (Danışma+Şubeler Ort.Topl.)	2.500,00	1.185,96	
05	Seyahat ve Yolluk Giderleri	10.000,00	1.289,05	
06	Temsil ve Ağırılama Giderleri	10.000,00	2.348,00	
07	Mesleki Faaliyet ve Tanıtım Giderleri	10.000,00	59,00	
08	Laboratuvar Giderleri	20.000,00	26.371,04	
09	Lokal ve Sosyal Tesis Giderleri	1,00	548,43	
10	Yardımcı Organ Giderleri (Komisyon / Kurullar)	1,00		
770.06	BÜRO GİDERLERİ	29.000,00	18.332,71	0,63
01	Kırtasiye-Basılı Kağıt ve Bilgisayar Sarf Malzemesi Giderleri	15.000,00	7.542,70	
02	Büro Makinaları Tamir, Bakım Giderleri	1.000,00	316,28	
03	Çay,Şeker ve Temizlik Malzemeleri Giderleri	8.000,00	7.050,89	
04	Gazete-Dergi-Kitap Abonelik Giderleri	5.000,00	3.422,84	
770.07	YAYIN GİDERLERİ	22.000,00	35.408,00	1,61
01	Sürelili Yayın Giderleri	12.000,00	11.564,00	
02	Diğer Yayın Giderleri	10.000,00	23.844,00	
770.08	VERGİ RESİM VE HARÇLAR	1.000,00	2.043,52	2,04
01	Çevre-Emlak-Motorlu Taşıt Vergisi Giderleri	500,00	1.826,22	
02	Diğer Vergi Resim ve Harçlar	500,00	217,30	
770.09	İKK GİDERLERİ	10.000,00	22.732,30	2,27
770.10	TEMSİLCİLİK GİDERLERİ	286.850,00	222.180,26	0,77
770.11	KIYMET ALIMLARI	40.005,00	0,00	0,00
01	Arsa ve Araziler	1,00		
02	Binalar	1,00		
03	Tesis, Makine ve Cihazlar	20.000,00		
04	Taşıtlar	1,00		
05	Demirbaşlar	20.000,00		
06	Yapılmakta Olan Yatırımlar	1,00		
07	Verilen Avanslar	1,00		
	TOPLAM	940.564,00	848.533,02	0,90

TMMOB İNŞAAT MÜHENDİSLERİ ODASI
DİYARBAKIR ŞUBE
2008-2009 YILLARI TEMSİLCİLİK GİDERLERİ

TEMSİLCİLİK	2008 YILI GİDERLERİ	2009 YILI GİDERLERİ
BATMAN	23.501,28	37.188,29
BİNGÖL	15.475,26	14.057,04
ELAZIĞ	48.186,48	54.334,02
MALATYA	80.109,89	50.489,21
MARDİN	20.214,41	24.224,98
ŞANLIURFA	48.993,95	34.946,52
TUNCELİ	8.016,54	6.940,20
TOPLAM	244.497,81	222.180,26

* Temsilcilik giderlerinde personel giderleri de bulunmaktadır. Ancak Şube Bütçe Analiz Cetvelindeki "770.10 Temsilcilik Giderleri" hanesine aktarılırken Personel Giderleri minha edilmiştir.

** Şube Personel Giderlerinde Temsilcilik Personel giderleri mevcuttur.

DİYARBAKIR ŞUBE 2009 GİDER-GELİR GRAFİKLERİ

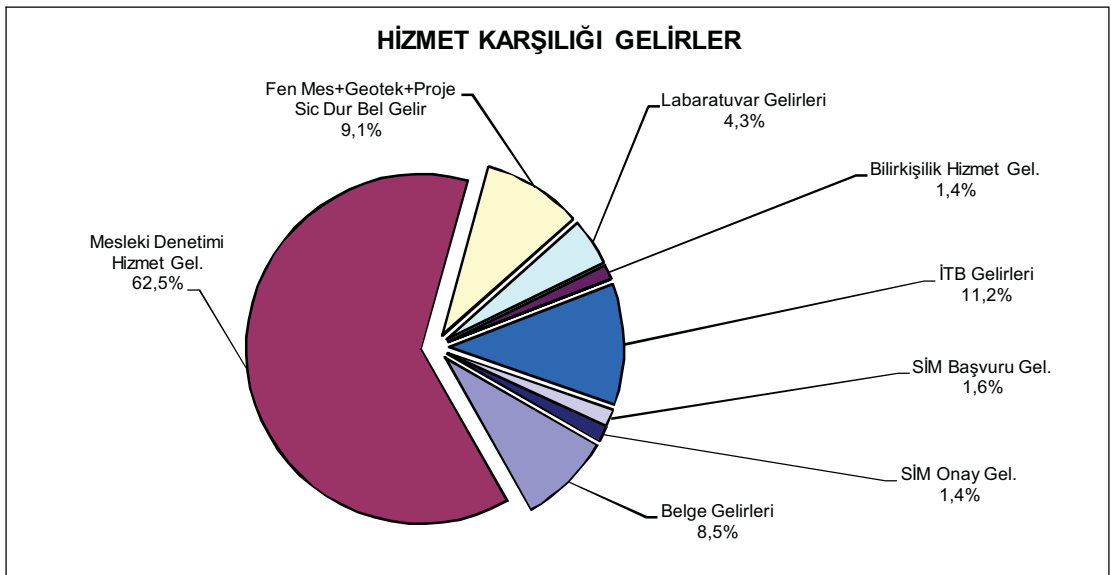
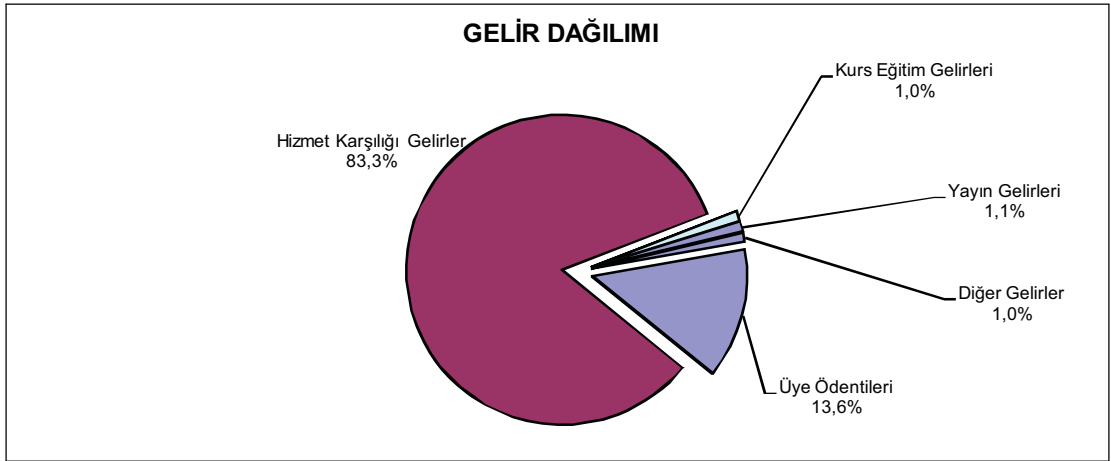
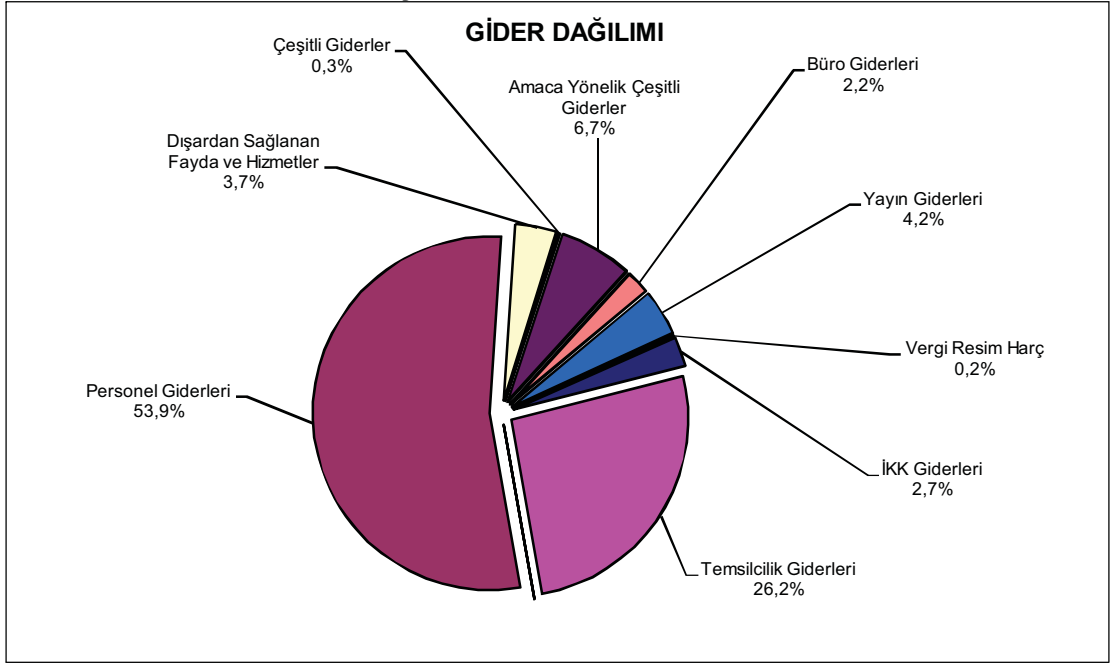

İNŞAAT MÜHENDİSLERİ ODASI
ERZURUM ŞUBESİ
31.12.2008 TARİHİ İTİBARIYLA BİLANÇOSU

AKTİF		PASİF
KASA HESABI	5.982,68	631,65
BANKALAR HESABI	50.459,22	1.159,76
		54.650,49
	56.441,90	56.441,90

İNŞAAT MÜHENDİSLERİ ODASI
ERZURUM ŞUBESİ
31.12.2009 TARİHİ İTİBARIYLA BİLANÇOSU

AKTİF		PASİF
KASA HESABI	2.437,30	-11.860,00
BANKALAR HESABI	57.494,55	1.147,84
		2.813,55
		67.830,46
	59.931,85	59.931,85

TMMOB İNŞAAT MÜHENDİSLERİ ODASI
ERZURUM ŞUBE
2008 - 2009 YILLARI KARŞILAŞTIRMALI GELİR ANALİZİ
2009 UYE SAYISI: 718

	2008 YILI		2009 YILI		ARTIŞ ORANI	GELİR KALEMLERİNİN TOPLAM GELİR İÇİNDEKİ ORANI	
	GERÇEKLEŞEN GELİR	GERÇEKLEŞEN GELİR	GERÇEKLEŞEN GELİR	GERÇEKLEŞEN GELİR		2008 FASIL ORANI	2009 FASIL ORANI
600.01	UYE ÖDENTİLERİ	39.997,40	40.670,40	1,02	19,38%	16,45%	
01	Üye Kayıt Gecirleri	980,00	1.040,00		0,47%	0,42%	
02	Kimlik Yenileme Gecirleri	80,00	100,00		0,04%	0,04%	
03	Cari Yıl Ödentileri	24.546,00	25.050,00		11,89%	10,13%	
04	Geçmiş Yıl Ödentileri	14.391,40	14.480,40		6,97%	5,86%	
600.02	HİZMET KARŞILIĞI GELİRLER	132.143,19	172.213,50	1,30	64,03%	69,66%	
01	Belge Gecirleri	19.905,00	16.380,00		9,65%	6,63%	
02	Mesleki Denetim Hizmet Bedeli Gecirleri	72.414,00	98.364,00		35,09%	39,79%	
03	Fenni Mesul+Geoteknik+Proje Sicil Durum Belgesi Gecirleri	3.600,00	15.090,00		1,74%	6,10%	
04	Labaratuar Hizmet Gecirleri	1.304,00	1.304,00		0,00%	0,53%	
05	Bilirkişilik Hizmet Gecir	15.382,03	5.075,50		7,45%	2,05%	
06	Diğer Hizmet Karşılığı Gecirler	1.157,16			0,56%	0,00%	
07	İşyeri Tescil Belgesi Gecirleri	14.625,00	29.500,00		7,09%	11,93%	
08	Serbest İnşaat Mühendisi Başvuru Gecirleri	900,00	2.750,00		0,44%	1,11%	
09	Serbest İnşaat Mühendisi Onay Gecirleri	4.160,00	3.750,00		2,02%	1,52%	
600.03	KONGRE, KONFERANS, SEMPOZYUM, SEMİNER GELİRLERİ				0,00%	0,00%	
600.04	KURS VE EĞİTİM GELİRLERİ	29.090,45	11.617,00	0,40	14,10%	4,70%	
600.05	YAYIN GELİRLERİ	270,00	17.144,80	63,50	0,13%	6,93%	
01	Sürekli Yayın Gecirleri	270,00	17.144,80		0,00%	0,00%	
02	Diğer Yayın Gecirleri				0,13%	6,93%	
600.06	DiĞER GELİRLER	4.871,60	5.587,14	1,15	2,36%	2,26%	
01	Kira Gecirleri				0,00%	0,00%	
02	Faiz Komisyon Gecirleri	4.871,60	2.998,89		2,36%	1,21%	
03	Bağış ve Yardımlar		2.500,00		0,00%	1,01%	
04	Lokal Gecirleri				0,00%	0,00%	
05	Sair Gecirler		88,25		0,00%	0,04%	
TOPLAM				1,20	100,00%	100,00%	

TMMOB İNŞAAT MÜHENDİSLERİ ODASI
ERZURUM ŞUBE
2008 YILI TAHMİNİ - GERÇEKLEŞEN BÜTÇE ANALİZİ

		2008 TAHMİNİ	2008 GERÇEKLEŞEN	ARTIŞ %
770.01	YÖNETİM KURULU VE YÖNETİCİ GİDERLERİ	33.002,00	0,00	0,00
01	Yönetici Esas Ücretleri	24.000,00		
02	Yönetici İkramiyeleri	2.000,00		
03	Yönetici SSK İşveren Payı	5.000,00		
04	Yönetici Tazminatları	2.000,00		
05	Yönetim Kurulu Oturum Ücretleri	1,00		
06	Sair Yönetim Kurulu Giderleri	1,00		
770.02	PERSONEL GİDERLERİ	46.201,00	41.058,41	0,89
01	Esas Ücretler	30.200,00	36.759,29	
02	İkramiyeler	2.000,00	1.251,50	
03	Sosyal Yardımlar	1,00		
04	Fazla Çalışma Ücretleri	3.500,00	327,00	
05	SSK İşveren Payı	8.000,00	2.720,62	
06	Tazminatlar	2.500,00		
770.03	DIŞARDAN SAĞLANAN FAYDA VE HİZMETLER	42.001,00	26.828,21	0,64
01	İletişim (Posta-Telefon-Kargo-İnternet) Giderleri	8.000,00	10.598,14	
02	Aydınlatma, Isıtma, Su, Apt. Aidat Giderleri	8.000,00	3.769,12	
03	Bina Bakım Onarım ve İşletim Giderleri	3.000,00	1.250,45	
04	Danışmanlık ve Müşavirlik Giderleri	20.000,00	11.210,50	
05	Telif Hakları Giderleri	1,00		
06	Diğer Giderler	3.000,00		
770.04	ÇEŞİTLİ GİDERLER	18.502,00	1.552,00	0,08
01	Kira Giderleri	7.000,00		
02	Şehirçi Taşıt, Nakliye Giderleri	2.000,00	272,00	
03	İlan Reklam Giderleri	2.000,00	1.063,00	
04	Mahkeme -Noter Giderleri	1.000,00		
05	Sigorta Giderleri	1,00		
06	Gecikme Zamları Para Cezaları	1,00		
07	Bağış ve Yardımlar	2.000,00		
08	Gider Kaydedilen Demirbaşlar	2.000,00		
09	Banka Giderleri	500,00		
10	Diğer Çeşitli Giderler	2.000,00	217,00	
770.05	AMACA YÖNELİK ÇEŞİTLİ GİDERLER	74.001,00	45.096,17	0,61
01	Kongre,Konferans,Semposzum vb. Giderler	10.000,00	5.857,57	
02	Eğitim ve Kurs Giderleri	20.000,00	18.101,28	
03	Genel Kurul Giderleri	5.000,00	3.835,20	
04	Ortak Toplantı Giderleri (Danışma+Şubeler Ort.Topl.)	1.000,00	44,00	
05	Seyahat ve Yolluk Giderleri	15.000,00	2.672,97	
06	Temsil ve Ağırılama Giderleri	5.000,00	5.566,75	
07	Mesleki Faaliyet ve Tanıtım Giderleri	3.000,00	3.600,00	
08	Laboratuvar Giderleri	10.000,00	64,95	
09	Lokal ve Sosyal Tesis Giderleri	5.000,00	5.353,45	
10	Yardımcı Organ Giderleri (Komisyon / Kurullar)	1,00		
770.06	BÜRO GİDERLERİ	12.000,00	8.752,31	0,73
01	Kırtasiye-Basılı Kağıt ve Bilgisayar Sarf Malzemesi Giderleri	5.000,00	5.453,09	
02	Büro Makinaları Tamir, Bakım Giderleri	3.000,00		
03	Çay,Şeker ve Temizlik Malzemeleri Giderleri	3.000,00	2.718,22	
04	Gazete-Dergi-Kitap Abonelik Giderleri	1.000,00	581,00	
770.07	YAYIN GİDERLERİ	7.000,00	250,00	0,04
01	Sürelî Yayın Giderleri	5.000,00		
02	Diğer Yayın Giderleri	2.000,00	250,00	
770.08	VERGİ RESİM VE HARÇLAR	5.500,00	209,90	0,04
01	Çevre-Emlak-Motorlu Taşıt Vergisi Giderleri	500,00		
02	Diğer Vergi Resim ve Harçlar	5.000,00	209,90	
770.09	İKK GİDERLERİ	5.000,00	0,00	0,00
770.10	TEMSİLCİLİK GİDERLERİ	74.800,00	43.371,94	0,58
770.11	KIYMET ALIMLARI	56.004,00	2.770,00	0,05
01	Arsa ve Araziler	50.000,00		
02	Binalar	1,00		
03	Tesis, Makine ve Cihazlar	3.000,00		
04	Taşıtlar	1,00		
05	Demirbaşlar	3.000,00	2.770,00	
06	Yapılmakta Olan Yatırımlar	1,00		
07	Verilen Avanslar	1,00		
	TOPLAM	374.011,00	169.888,94	0,45

TMMOB İNŞAAT MÜHENDİSLERİ ODASI
ERZURUM ŞUBE
2009 YILI TAHMİNİ - GERÇEKLEŞEN BÜTÇE ANALİZİ

		2009 TAHMİNİ	2009 GERÇEKLEŞEN	ARTIŞ %
770.01	YÖNETİM KURULU VE YÖNETİCİ GİDERLERİ	6,00	0,00	0,00
01	Yönetici Esas Ücretleri	1,00		
02	Yönetici İkramiyeleri	1,00		
03	Yönetici SSK İşveren Payı	1,00		
04	Yönetici Tazminatları	1,00		
05	Yönetim Kurulu Oturum Ücretleri	1,00		
06	Sair Yönetim Kurulu Giderleri	1,00		
770.02	PERSONEL GİDERLERİ	55.701,00	48.178,00	0,86
01	Esas Ücretler	40.200,00	43.769,13	
02	İkramiyeler	2.000,00	1.482,00	
03	Sosyal Yardımlar	1,00	450,00	
04	Fazla Çalışma Ücretleri	3.000,00	583,25	
05	SSK İşveren Payı	8.000,00	1.893,62	
06	Tazminatlar	2.500,00		
770.03	DIŞARDAN SAĞLANAN FAYDA VE HİZMETLER	33.501,00	35.740,75	1,07
01	İletişim (Posta-Telefon-Kargo-İnternet) Giderleri	12.000,00	8.237,19	
02	Aydınlatma, Isıtma, Su, Apt. Aidat Giderleri	5.000,00	4.240,31	
03	Bina Bakım Onarım ve İşletim Giderleri	2.000,00	2.545,25	
04	Danışmanlık ve Müşavirlik Giderleri	13.500,00	20.659,00	
05	Telif Hakları Giderleri	1,00		
06	Diğer Giderler	1.000,00	59,00	
770.04	ÇEŞİTLİ GİDERLER	16.502,00	14.683,53	0,89
01	Kira Giderleri	7.000,00	10.397,00	
02	Şehirçi Taşıt, Nakliye Giderleri	1.000,00	727,25	
03	İlan Reklam Giderleri	2.000,00	2.311,30	
04	Mahkeme -Noter Giderleri	1.000,00		
05	Sigorta Giderleri	1,00		
06	Gecikme Zamları Para Cezaları	1,00		
07	Bağış ve Yardımlar	2.000,00		
08	Gider Kaydedilen Demirbaşlar	2.000,00	202,50	
09	Banka Giderleri	500,00		
10	Diğer Çeşitli Giderler	1.000,00	1.045,48	
770.05	AMACA YÖNELİK ÇEŞİTLİ GİDERLER	58.002,00	26.330,15	0,45
01	Kongre,Konferans,Semposzum vb. Giderler	7.500,00	971,00	
02	Eğitim ve Kurs Giderleri	20.000,00	4.143,46	
03	Genel Kurul Giderleri	1,00		
04	Ortak Toplantı Giderleri (Danışma+Şubeler Ort.Topl.)	1.000,00	50,00	
05	Seyahat ve Yolluk Giderleri	4.500,00	4.219,00	
06	Temsil ve Ağırılama Giderleri	5.000,00	3.637,50	
07	Mesleki Faaliyet ve Tanıtım Giderleri	4.000,00	3.404,41	
08	Laboratuvar Giderleri	10.000,00	1.823,04	
09	Lokal ve Sosyal Tesis Giderleri	6.000,00	8.081,74	
10	Yardımcı Organ Giderleri (Komisyon / Kurullar)	1,00		
770.06	BÜRO GİDERLERİ	10.750,00	7.918,97	0,74
01	Kırtasiye-Basılı Kağıt ve Bilgisayar Sarf Malzemesi Giderleri	6.000,00	5.004,01	
02	Büro Makinaları Tamir, Bakım Giderleri	1.000,00		
03	Çay,Şeker ve Temizlik Malzemeleri Giderleri	3.000,00	2.258,46	
04	Gazete-Dergi-Kitap Abonelik Giderleri	750,00	656,50	
770.07	YAYIN GİDERLERİ	6.000,00	4.380,00	0,73
01	Sürelili Yayın Giderleri	5.000,00	4.280,00	
02	Diğer Yayın Giderleri	1.000,00	100,00	
770.08	VERGİ RESİM VE HARÇLAR	501,00	188,00	0,38
01	Çevre-Emlak-Motorlu Taşıt Vergisi Giderleri	1,00		
02	Diğer Vergi Resim ve Harçlar	500,00	188,00	
770.09	İKK GİDERLERİ	0,00		
770.10	TEMSİLCİLİK GİDERLERİ	74.800,00	45.459,72	0,61
770.11	KIYMET ALIMLARI	8.005,00	6.250,22	0,78
01	Arsa ve Araziler	1,00		
02	Binalar	1,00		
03	Tesis, Makine ve Cihazlar	5.000,00		
04	Taşıtlar	1,00		
05	Demirbaşlar	3.000,00	6.250,22	
06	Yapılmakta Olan Yatırımlar	1,00		
07	Verilen Avanslar	1,00		
	TOPLAM	263.768,00	189.129,34	0,72

ERZURUM ŞUBE 2009 GİDER-GELİR GRAFİKLERİ

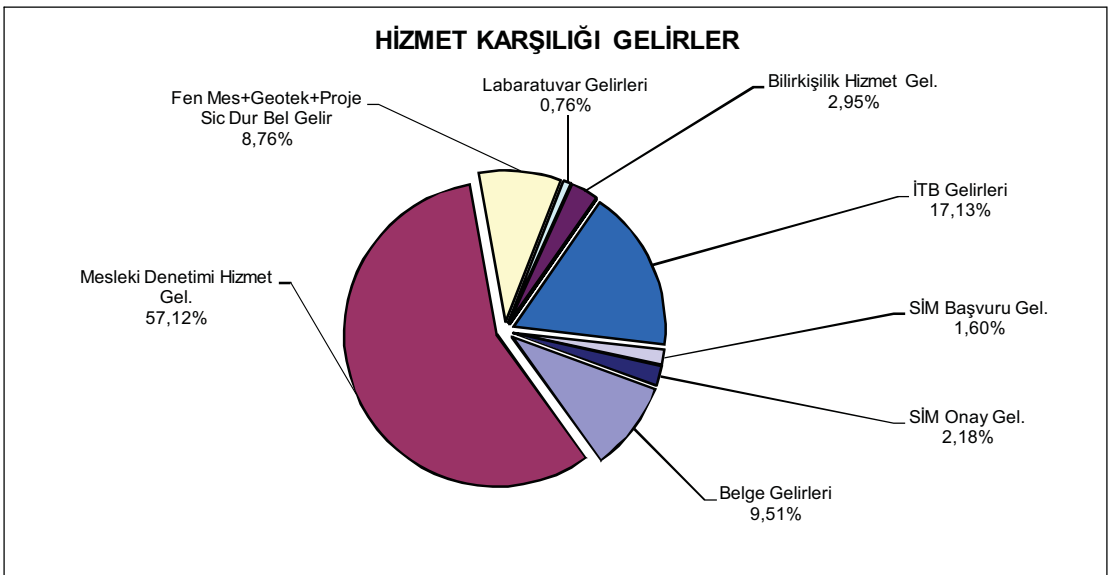
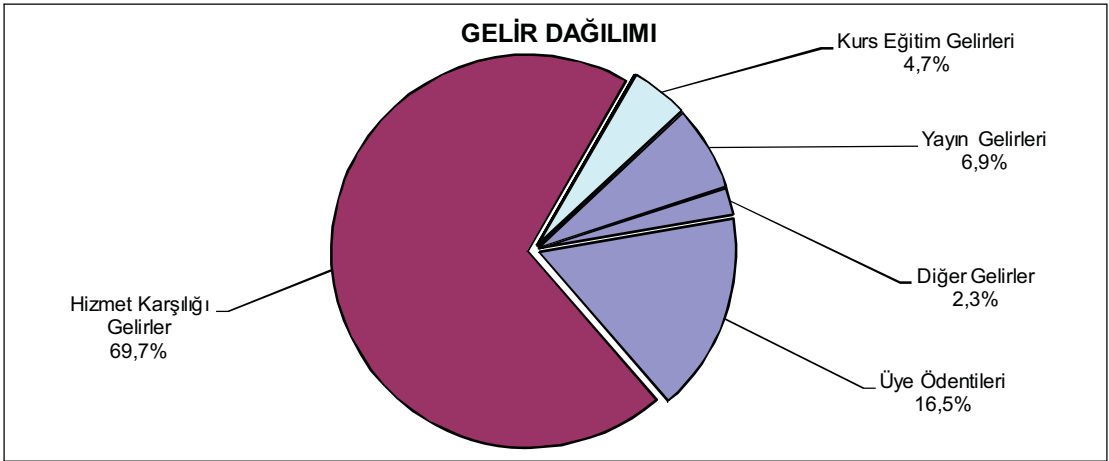
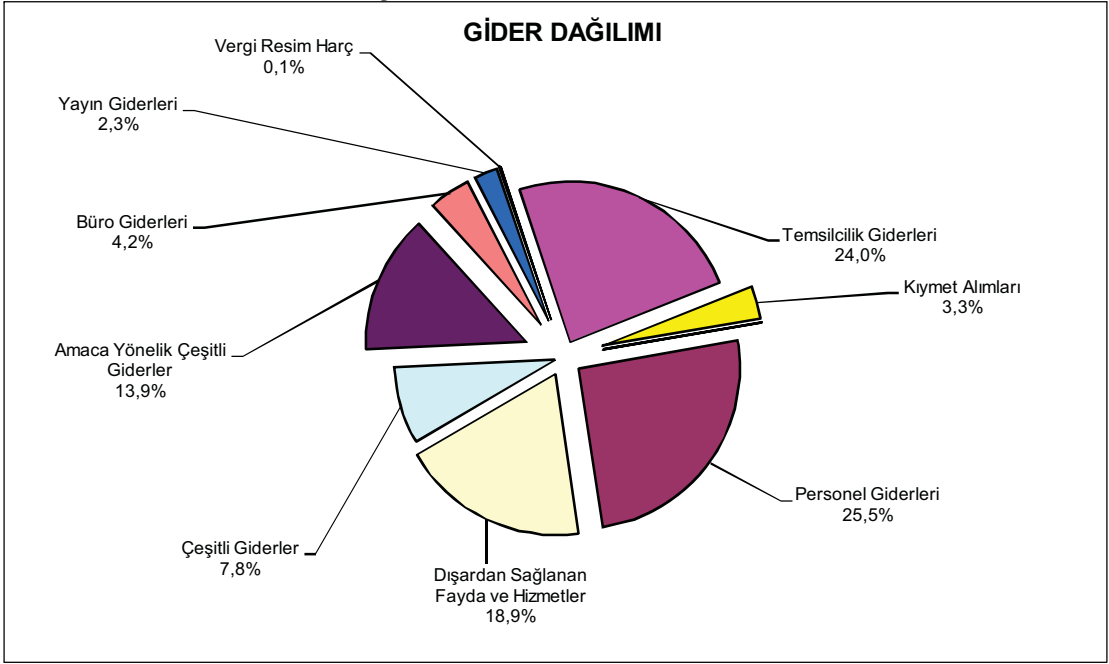

İNŞAAT MÜHENDİSLERİ ODASI
ESKİŞEHİR ŞUBE
31.12.2008 TARİHİ İTİBARIYLA BİLANÇOSU

AKTİF		PASİF
KASA HESABI	5.076,49	ÖDENECEK VERGİLER ve FONLAR HESABI
BANKALAR HESABI	70.519,41	ÖDENECEK SOSYAL GÜVENLİK KES.HESABI
VERİLEN DEPOZİTO VE TEMİNATLAR HESABI	924,00	ÖZ VARLIKLAR HESABI
DİĞER ÇEŞİTLİ ALACAKLAR	1.000,00	
	77.519,90	77.519,90

İNŞAAT MÜHENDİSLERİ ODASI
ESKİŞEHİR ŞUBE
31.12.2009 TARİHİ İTİBARIYLA BİLANÇOSU

AKTİF		PASİF
KASA HESABI	988,90	SATICILAR HESABI
BANKALAR HESABI	50.579,62	ÖDENECEK VERGİLER ve FONLAR HESABI
VERİLEN DEPOZİTO VE TEMİNATLAR HESABI	924,00	ÖDENECEK SOSYAL GÜVENLİK KES.HESABI
		ÖZ VARLIKLAR HESABI
	52.492,52	52.492,52

TMMOB İNŞAAT MÜHENDİSLERİ ODASI
ESKİŞEHİR ŞUBE
2008 - 2009 YILLARI KARŞILAŞTIRMALI GELİR ANALİZİ
2009 ÜYE SAYISI: 1016

	2008 YILI		2009 YILI		ARTIŞ ORANI	GELİR KALEMLERİNİN TOPLAM GELİR İÇİNDEKİ ORANI	
	GERÇEKLEŞEN GELİR	GERÇEKLEŞEN GELİR	GERÇEKLEŞEN GELİR	GERÇEKLEŞEN GELİR		2008 FASIL ORANI	2009 FASIL ORANI
600.01	UYE ÖDENTİLERİ	59.850,00	61.615,00	1,03	14,60%	15,13%	
01	Üye Kayıt Gecirleri	1.120,00	1.520,00		0,27%	0,37%	
02	Kimlik Yenileme Gecirleri	180,00	200,00		0,04%	0,05%	
03	Cari Yıl Ödentileri	32.961,00	35.150,00		8,04%	8,63%	
04	Geçmiş Yıl Ödentileri	25.589,00	24.745,00		6,24%	6,08%	
600.02	HİZMET KARŞILIĞI GELİRLER	308.658,00	314.585,00	1,02	75,31%	77,26%	
01	Belge Gecirleri	10.710,00	5.775,00		2,61%	1,42%	
02	Mesleki Denetim Hizmet Bedeli Gecirleri	251.153,00	216.975,00		61,28%	53,29%	
03	Fenni Mesul+Geoteknik+Proje Sicil Durum Belgesi Gecirleri	13.005,00	50.435,00		3,17%	12,39%	
04	Labaratuar Hizmet Gecirleri				0,00%	0,00%	
05	Bilirkişilik Hizmet Gecir	10.915,00	7.800,00		2,66%	1,92%	
06	Diğer Hizmet Karşılığı Gecirler				0,00%	0,00%	
07	İşyeri Tescil Belgesi Gecirleri	15.975,00	27.750,00		3,90%	6,82%	
08	Serbest İnşaat Mühendisi Başvuru Gecirleri	1.100,00	2.250,00		0,27%	0,55%	
09	Serbest İnşaat Mühendisi Onay Gecirleri	5.800,00	3.600,00		1,42%	0,88%	
600.03	KONGRE, KONFERANS, SEMPOZYUM, SEMİNER GELİRLERİ	1.710,00	5.719,28	3,34	0,42%	1,40%	
600.04	KURS VE EĞİTİM GELİRLERİ	32.130,00	23.200,00	0,72	7,84%	5,70%	
600.05	YAYIN GELİRLERİ	496,00	140,00	0,28	0,12%	0,03%	
01	Sürekli Yayın Gecirleri	346,00	140,00		0,08%	0,03%	
02	Diğer Yayın Gecirleri	150,00			0,04%	0,00%	
600.06	DİĞER GELİRLER	7.005,97	1.918,85	0,27	1,71%	0,47%	
01	Kira Gecirleri				0,00%	0,00%	
02	Faiz Komisyon Gecirleri	908,97	696,83		0,22%	0,17%	
03	Bağış ve Yardımlar				0,00%	0,00%	
04	Lokal Gecirleri				0,00%	0,00%	
05	Sair Gecirler	6.097,00	1.222,02		1,49%	0,30%	
TOPLAM		409.849,97	407.178,13	0,99	100,00%	100,00%	

TMMOB İNŞAAT MÜHENDİSLERİ ODASI
ESKİŞEHİR ŞUBE
2008 YILI TAHMİNİ - GERÇEKLEŞEN BÜTÇE ANALİZİ

		2008 TAHMİNİ	2008 GERÇEKLEŞEN	ARTIŞ %
770.01	YÖNETİM KURULU VE YÖNETİCİ GİDERLERİ	33.002,00	54,81	0,00
01	Yönetici Esas Ücretleri	24.000,00		
02	Yönetici İkramiyeleri	2.000,00		
03	Yönetici SSK İşveren Payı	5.000,00		
04	Yönetici Tazminatları	2.000,00		
05	Yönetim Kurulu Oturum Ücretleri	1,00		
06	Sair Yönetim Kurulu Giderleri	1,00	54,81	
770.02	PERSONEL GİDERLERİ	85.003,00	158.719,00	1,87
01	Esas Ücretler	67.000,00	129.916,12	
02	İkramiyeler	6.000,00		
03	Sosyal Yardımlar	1,00	3.452,36	
04	Fazla Çalışma Ücretleri	1,00		
05	SSK İşveren Payı	12.000,00	25.350,52	
06	Tazminatlar	1,00		
770.03	DIŞARDAN SAĞLANAN FAYDA VE HİZMETLER	64.201,00	60.818,03	0,95
01	İletişim (Posta-Telefon-Kargo-İnternet) Giderleri	13.200,00	25.277,70	
02	Aydınlatma, Isıtma, Su, Apt. Aidat Giderleri	12.500,00	12.206,50	
03	Bina Bakım Onarım ve İşletim Giderleri	17.250,00	7.967,11	
04	Danışmanlık ve Müşavirlik Giderleri	10.750,00	14.419,11	
05	Telif Hakları Giderleri	1,00		
06	Diğer Giderler	10.500,00	947,61	
770.04	ÇEŞİTLİ GİDERLER	12.951,00	16.985,39	1,31
01	Kira Giderleri	1,00		
02	Şehirçi Taşıt, Nakliye Giderleri	500,00	756,13	
03	İlan Reklam Giderleri	5.000,00	6.379,50	
04	Mahkeme -Noter Giderleri	200,00		
05	Sigorta Giderleri	1.250,00	1.346,00	
06	Gecikme Zamları Para Cezaları	250,00		
07	Bağış ve Yardımlar	3.000,00		
08	Gider Kaydedilen Demirbaşlar	1.500,00	4.729,97	
09	Banka Giderleri	500,00	3.273,79	
10	Diğer Çeşitli Giderler	750,00	500,00	
770.05	AMACA YÖNELİK ÇEŞİTLİ GİDERLER	113.002,00	122.470,20	1,08
01	Kongre,Konferans,Semposzum vb. Giderler	40.000,00	19.389,39	
02	Eğitim ve Kurs Giderleri	7.500,00	16.131,80	
03	Genel Kurul Giderleri	7.500,00	24.771,18	
04	Ortak Toplantı Giderleri (Danışma+Şubeler Ort.Topl.)	5.000,00	598,60	
05	Seyahat ve Yolluk Giderleri	9.000,00	2.624,67	
06	Temsil ve Ağırılama Giderleri	10.000,00	26.390,69	
07	Mesleki Faaliyet ve Tanıtım Giderleri	30.000,00	32.563,87	
08	Laboratuvar Giderleri	1,00		
09	Lokal ve Sosyal Tesis Giderleri	4.000,00		
10	Yardımcı Organ Giderleri (Komisyon / Kurullar)	1,00		
770.06	BÜRO GİDERLERİ	12.750,00	42.939,27	3,37
01	Kırtasiye-Basılı Kağıt ve Bilgisayar Sarf Malzemesi Giderleri	5.000,00	35.884,54	
02	Büro Makinaları Tamir, Bakım Giderleri	1.000,00	851,55	
03	Çay,Şeker ve Temizlik Malzemeleri Giderleri	6.000,00	3.919,43	
04	Gazete-Dergi-Kitap Abonelik Giderleri	750,00	2.283,75	
770.07	YAYIN GİDERLERİ	7.000,00	0,00	0,00
01	Sürelili Yayın Giderleri	5.000,00		
02	Diğer Yayın Giderleri	2.000,00		
770.08	VERGİ RESİM VE HARÇLAR	1.800,00	379,40	0,21
01	Çevre-Emlak-Motorlu Taşıt Vergisi Giderleri	1.000,00	15,10	
02	Diğer Vergi Resim ve Harçlar	800,00	364,30	
770.09	İKK GİDERLERİ	5.000,00	2.135,00	0,43
770.10	TEMSİLCİLİK GİDERLERİ			
770.11	KIYMET ALIMLARI	17.506,00	17.302,50	0,99
01	Arsa ve Araziler	1,00		
02	Binalar	1,00		
03	Tesis, Makine ve Cihazlar	1,00		
04	Taşıtlar	1,00		
05	Demirbaşlar	17.500,00	17.302,50	
06	Yapılmakta Olan Yatırımlar	1,00		
07	Verilen Avanslar	1,00		
	TOPLAM	352.215,00	421.803,60	1,20

TMMOB İNŞAAT MÜHENDİSLERİ ODASI
ESKİŞEHİR ŞUBE
2009 YILI TAHMİNİ - GERÇEKLEŞEN BÜTÇE ANALİZİ

		2009 TAHMİNİ	2009 GERÇEKLEŞEN	ARTIŞ %
770.01	YÖNETİM KURULU VE YÖNETİCİ GİDERLERİ	1.505,00	0,00	0,00
01	Yönetici Esas Ücretleri	1,00		
02	Yönetici İkrariyeleri	1,00		
03	Yönetici SSK İşveren Payı	1,00		
04	Yönetici Tazminatları	1,00		
05	Yönetim Kurulu Oturum Ücretleri	1,00		
06	Sair Yönetim Kurulu Giderleri	1.500,00		
770.02	PERSONEL GİDERLERİ	170.502,00	184.881,14	1,08
01	Esas Ücretler	120.000,00	147.796,58	
02	İkrariyeler	15.000,00		
03	Sosyal Yardımlar	5.500,00	7.690,92	
04	Fazla Çalışma Ücretleri	1,00		
05	SSK İşveren Payı	30.000,00	29.393,63	
06	Tazminatlar	1,00	0,01	
770.03	DIŞARDAN SAĞLANAN FAYDA VE HİZMETLER	70.681,00	64.369,49	0,91
01	İletişim (Posta-Telefon-Kargo-İnternet) Giderleri	31.680,00	25.151,30	
02	Aydınlatma, Isıtma, Su, Apt. Aidat Giderleri	14.000,00	14.143,84	
03	Bina Bakım Onarım ve İşletim Giderleri	10.000,00	4.152,31	
04	Danışmanlık ve Müşavirlik Giderleri	13.500,00	16.266,07	
05	Telif Hakları Giderleri	1,00		
06	Diğer Giderler	1.500,00	4.655,97	
770.04	ÇEŞİTLİ GİDERLER	21.003,00	27.867,72	1,33
01	Kira Giderleri	1,00		
02	Şehirçi Taşıt, Nakliye Giderleri	1.500,00	1.428,30	
03	İlan Reklam Giderleri	8.000,00	9.454,50	
04	Mahkeme -Noter Giderleri	500,00	29,48	
05	Sigorta Giderleri	2.000,00	711,36	
06	Gecikme Zamları Para Cezaları	1,00		
07	Bağış ve Yardımlar	1,00	642,94	
08	Gider Kaydedilen Demirbaşlar	5.000,00	1.330,74	
09	Banka Giderleri	3.000,00	2.116,18	
10	Diğer Çeşitli Giderler	1.000,00	12.154,22	
770.05	AMACA YÖNELİK ÇEŞİTLİ GİDERLER	108.503,00	76.660,86	0,71
01	Kongre,Konferans,Semposzum vb. Giderler	22.000,00	10.811,77	
02	Eğitim ve Kurs Giderleri	17.500,00	16.479,67	
03	Genel Kurul Giderleri	3.000,00	39,00	
04	Ortak Toplantı Giderleri (Danışma+Şubeler Ort.Topl.)	1.000,00	567,61	
05	Seyahat ve Yolluk Giderleri	3.000,00	3.758,75	
06	Temsil ve Ağırılama Giderleri	22.000,00	38.257,63	
07	Mesleki Faaliyet ve Tanıtım Giderleri	40.000,00	6.746,43	
08	Laboratuvar Giderleri	1,00		
09	Lokal ve Sosyal Tesis Giderleri	1,00		
10	Yardımcı Organ Giderleri (Komisyon / Kurullar)	1,00		
770.06	BÜRO GİDERLERİ	39.500,00	23.673,42	0,60
01	Kırtasiye-Basılı Kağıt ve Bilgisayar Sarf Malzemesi Giderleri	30.000,00	20.458,75	
02	Büro Makinaları Tamir, Bakım Giderleri	1.500,00	277,78	
03	Çay,Şeker ve Temizlik Malzemeleri Giderleri	5.000,00	2.609,89	
04	Gazete-Dergi-Kitap Abonelik Giderleri	3.000,00	327,00	
770.07	YAYIN GİDERLERİ	2,00	3.505,60	1.752,80
01	Sürelili Yayın Giderleri	1,00	3.355,60	
02	Diğer Yayın Giderleri	1,00	150,00	
770.08	VERGİ RESİM VE HARÇLAR	1.001,00	283,80	0,28
01	Çevre-Emlak-Motorlu Taşıt Vergisi Giderleri	1,00	16,90	
02	Diğer Vergi Resim ve Harçlar	1.000,00	266,90	
770.09	İKK GİDERLERİ	3.500,00	1.476,12	0,42
770.10	TEMSİLCİLİK GİDERLERİ	0,00		
770.11	KIYMET ALIMLARI	20.006,00	18.599,58	0,93
01	Arsa ve Araziler	1,00		
02	Binalar	1,00		
03	Tesis, Makine ve Cihazlar	1,00		
04	Taşıtlar	1,00		
05	Demirbaşlar	20.000,00	18.599,58	
06	Yapılmakta Olan Yatırımlar	1,00		
07	Verilen Avanslar	1,00		
	TOPLAM	436.203,00	401.317,73	0,92

TMMOB İNŞAAT MÜHENDİSLERİ ODASI
ESKİŞEHİR ŞUBE
2008-2009 YILLARI TEMSİLCİLİK GİDERLERİ

TEMSİLCİLİK	2008 YILI GİDERLERİ	2009 YILI GİDERLERİ
TEMSİLCİLİĞİ YOK		
TOPLAM	0,00	0,00

ESKİŞEHİR ŞUBE 2009 GİDER-GELİR GRAFİKLERİ

GİDER DAĞILIMI

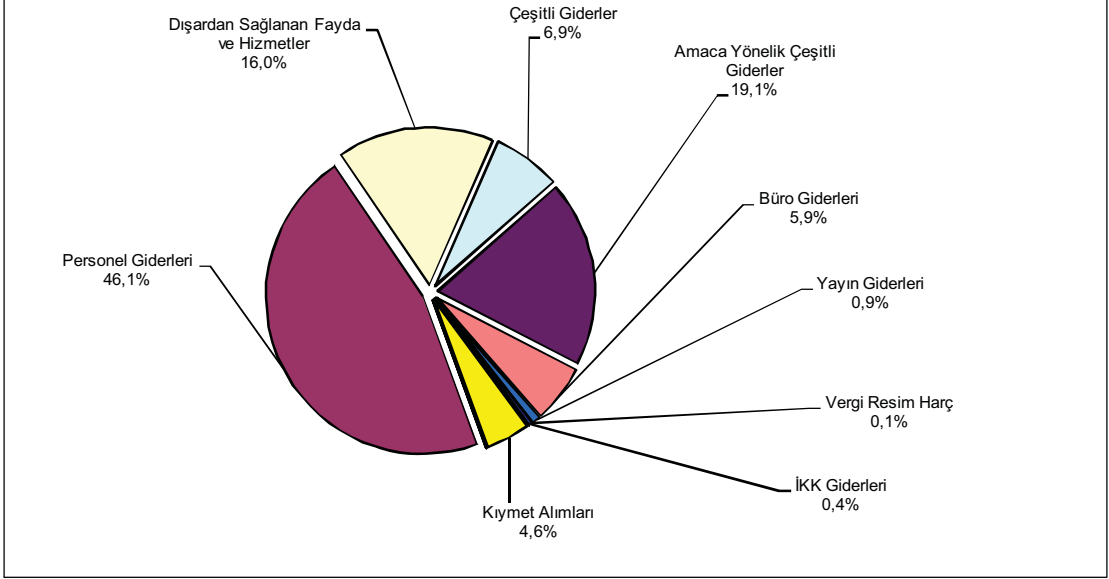

GELİR DAĞILIMI

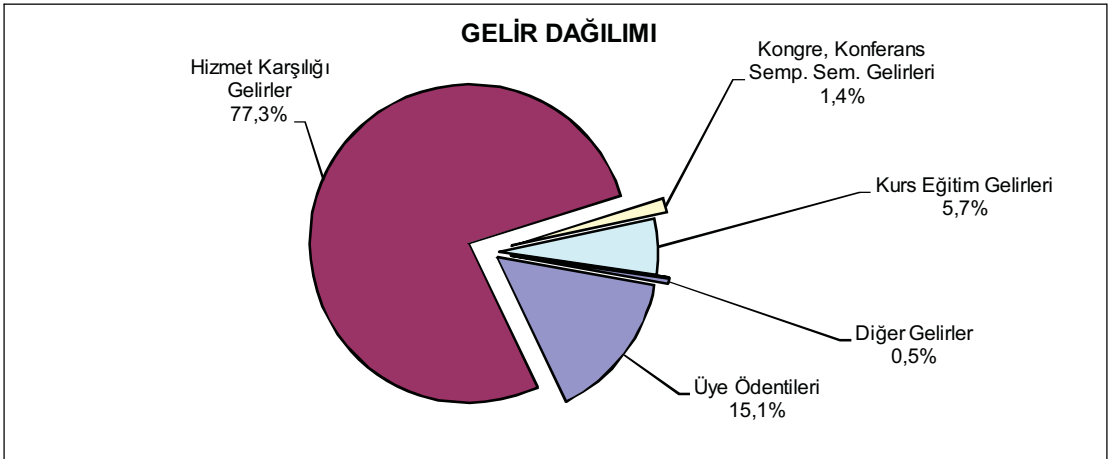

HİZMET KARŞILIĞI GELİRLER

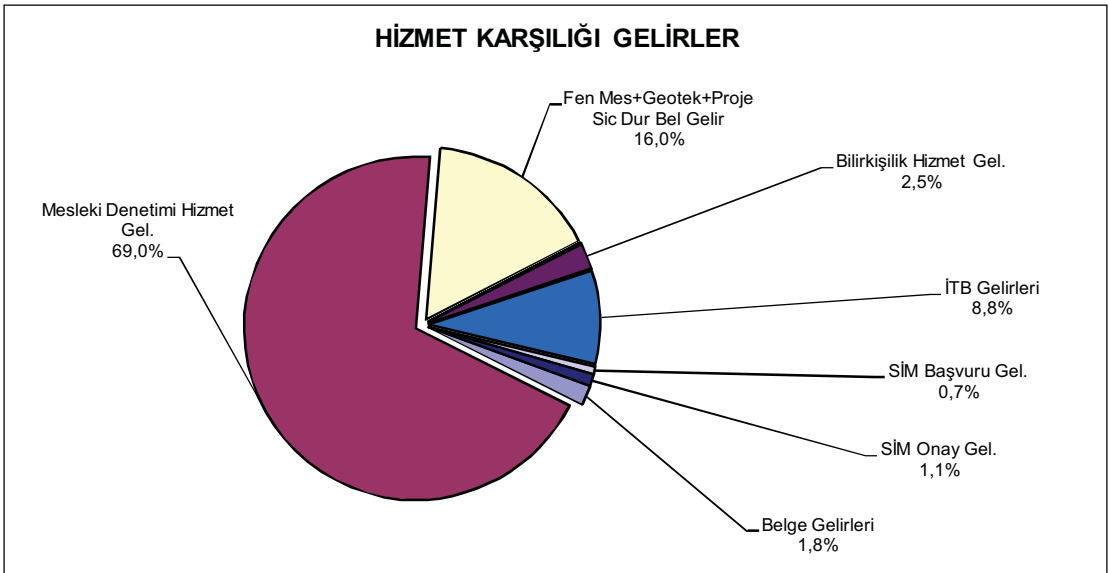

İNŞAAT MÜHENDİSLERİ ODASI
GAZIANTEP ŞUBE
31.12.2008 TARİHİ İTİBARIYLA BİLANÇOSU

AKTİF		PASİF
KASA HESABI	486,77	201.999,12
BANKALAR HESABI	48.225,85	3.886,45
		2.337,92
		-159.510,87
	48.712,62	48.712,62
		DİĞER ÇEŞİTLİ BORÇLAR
		ÖDENECEK VERGİLER ve FONLAR HESABI
		ÖDENECEK SOSYAL GÜVENLİK KES.HESABI
		ÖZ VARLIKLAR HESABI

İNŞAAT MÜHENDİSLERİ ODASI
GAZIANTEP ŞUBE
31.12.2009 TARİHİ İTİBARIYLA BİLANÇOSU

AKTİF		PASİF
KASA HESABI	13,49	5.492,11
BANKALAR HESABI	37.616,55	3.966,80
		28.171,13
	37.630,04	37.630,04
		ÖDENECEK VERGİLER ve FONLAR HESABI
		ÖDENECEK SOSYAL GÜVENLİK KES.HESABI
		ÖZ VARLIKLAR HESABI

TMMOB İNŞAAT MÜHENDİSLERİ ODASI
GAZİANTEP ŞUBE
2008 - 2009 YILLARI KARŞILAŞTIRMALI GELİR ANALİZİ
2009 ÜYE SAYISI: 1.014

	2008 YILI		2009 YILI		ARTIŞ ORANI	GELİR KALEMLERİNİN TOPLAM GELİR İÇİNDEKİ ORANI	
	GERÇEKLEŞEN GELİR	GERÇEKLEŞEN GELİR	GERÇEKLEŞEN GELİR	GERÇEKLEŞEN GELİR		2008 FASIL ORANI	2009 FASIL ORANI
600.01	UYE ÖDENTİLERİ	62.849,00	70.525,00	1,12	19,49%	17,98%	
01	Üye Kayıt Gecirleri	1.040,00	1.760,00		0,32%	0,45%	
02	Kimlik Yenileme Gecirleri	300,00	240,00		0,09%	0,06%	
03	Cari Yıl Ödentileri	41.775,00	46.460,00		12,96%	11,84%	
04	Geçmiş Yıl Ödentileri	19.734,00	22.065,00		6,12%	5,63%	
600.02	HİZMET KARŞILIĞI GELİRLER	193.662,87	276.339,00	1,43	60,07%	70,45%	
01	Belge Gecirleri	16.140,00	12.120,00		5,01%	3,09%	
02	Mesleki Denetim Hizmet Bedeli Gecirleri	150.047,00	200.850,00		46,54%	51,20%	
03	Fenni Mesul+Geoteknik+Proje Sicil Durum Belgesi Gecirleri	30,00	6.825,00		0,01%	1,74%	
04	Labaratuar Hizmet Gecirleri	270,00	834,00		0,08%	0,21%	
05	Bilirkişilik Hizmet Gecir	3.900,87	3.315,00		1,21%	0,85%	
06	Diğer Hizmet Karşılığı Gecirler				0,00%	0,00%	
07	İşyeri Tescil Belgesi Gecirleri	18.375,00	41.275,00		5,70%	10,52%	
08	Serbest İnşaat Mühendisi Başvuru Gecirleri	400,00	1.870,00		0,12%	0,48%	
09	Serbest İnşaat Mühendisi Onay Gecirleri	4.500,00	9.250,00		1,40%	2,36%	
600.03	KONGRE, KONFERANS, SEMPOZYUM, SEMİNER GELİRLERİ	9.900,00	1.400,00	0,14	3,07%	0,36%	
600.04	KURS VE EĞİTİM GELİRLERİ	41.200,00	11.800,00	0,29	12,78%	3,01%	
600.05	YAYIN GELİRLERİ	8.324,00	21.509,00	2,58	2,58%	5,48%	
01	Sürekli Yayın Gecirleri	4.250,00	1.000,00		1,32%	0,25%	
02	Diğer Yayın Gecirleri	4.074,00	20.509,00		1,26%	5,23%	
600.06	DiĞER GELİRLER	6.466,58	10.676,81	1,65	2,01%	2,72%	
01	Kira Gecirleri	1.900,00	500,00		0,59%	0,13%	
02	Faiz Komisyon Gecirleri	1.383,92	3.886,87		0,43%	0,99%	
03	Bağış ve Yardımlar	1.650,00			0,51%	0,00%	
04	Lokal Gecirleri				0,00%	0,00%	
05	Sair Gecirler	1.532,66	6.289,94		0,48%	1,60%	
TOPLAM				1,22	100,00%	100,00%	
		322.402,45	392.249,81				

TMMOB İNŞAAT MÜHENDİSLERİ ODASI
GAZİANTEP ŞUBE
2008 YILI TAHMİNİ - GERÇEKLEŞEN BÜTÇE ANALİZİ

		2008 TAHMİNİ	2008 GERÇEKLEŞEN	ARTIŞ %
770.01	YÖNETİM KURULU VE YÖNETİCİ GİDERLERİ	35.001,00	103,88	0,00
01	Yönetici Esas Ücretleri	24.000,00		
02	Yönetici İkramiyeleri	2.000,00		
03	Yönetici SSK İşveren Payı	5.000,00		
04	Yönetici Tazminatları	2.000,00		
05	Yönetim Kurulu Oturum Ücretleri	1,00		
06	Sair Yönetim Kurulu Giderleri	2.000,00	103,88	
770.02	PERSONEL GİDERLERİ	86.003,00	87.889,19	1,02
01	Esas Ücretler	67.000,00	70.581,48	
02	İkramiyeler	1,00	2.061,00	
03	Sosyal Yardımlar	1,00		
04	Fazla Çalışma Ücretleri	1,00		
05	SSK İşveren Payı	16.500,00	15.246,71	
06	Tazminatlar	2.500,00		
770.03	DIŞARDAN SAĞLANAN FAYDA VE HİZMETLER	26.502,00	39.845,87	1,50
01	İletişim (Posta-Telefon-Kargo-İnternet) Giderleri	12.500,00	14.992,23	
02	Aydınlatma, Isıtma, Su, Apt. Aidat Giderleri	10.000,00	9.634,17	
03	Bina Bakım Onarım ve İşletim Giderleri	1.000,00	10.022,95	
04	Danışmanlık ve Müşavirlik Giderleri	3.000,00	3.360,84	
05	Telif Hakları Giderleri	1,00		
06	Diğer Giderler	1,00	1.835,68	
770.04	ÇEŞİTLİ GİDERLER	14.654,00	5.437,85	0,37
01	Kira Giderleri	2.500,00		
02	Şehirîçi Taşıt, Nakliye Giderleri	1,00	2.353,28	
03	İlan Reklam Giderleri	8.000,00	1.702,74	
04	Mahkeme -Noter Giderleri	1,00	97,81	
05	Sigorta Giderleri	2.000,00	553,00	
06	Gecikme Zamları Para Cezaları	1,00		
07	Bağış ve Yardımlar	1.500,00	50,00	
08	Gider Kaydedilen Demirbaşlar	1,00		
09	Banka Giderleri	150,00	259,82	
10	Diğer Çeşitli Giderler	500,00	421,20	
770.05	AMACA YÖNELİK ÇEŞİTLİ GİDERLER	35.502,00	70.231,40	1,98
01	Kongre,Konferans,Semposzum vb. Giderler	15.000,00	1.250,40	
02	Eğitim ve Kurs Giderleri	3.000,00	44.371,79	
03	Genel Kurul Giderleri	2.500,00	4.842,04	
04	Ortak Toplantı Giderleri (Danışma+Şubeler Ort.Topl.)	1.500,00		
05	Seyahat ve Yolluk Giderleri	1,00		
06	Temsil ve Ağırılama Giderleri	7.000,00	6.252,79	
07	Mesleki Faaliyet ve Tanıtım Giderleri	2.000,00	12.779,92	
08	Laboratuvar Giderleri	2.000,00	706,46	
09	Lokal ve Sosyal Tesis Giderleri	2.500,00	28,00	
10	Yardımcı Organ Giderleri (Komisyon / Kurullar)	1,00		
770.06	BÜRO GİDERLERİ	40.501,00	38.250,88	0,94
01	Kırtasiye-Basılı Kağıt ve Bilgisayar Sarf Malzemesi Giderleri	20.000,00	12.370,19	
02	Büro Makinaları Tamir, Bakım Giderleri	1,00	2.850,23	
03	Çay,Şeker ve Temizlik Malzemeleri Giderleri	18.000,00	18.660,46	
04	Gazete-Dergi-Kitap Abonelik Giderleri	2.500,00	4.370,00	
770.07	YAYIN GİDERLERİ	2,00	5.779,32	2.889,66
01	Sürelî Yayın Giderleri	1,00	4.088,52	
02	Diğer Yayın Giderleri	1,00	1.690,80	
770.08	VERGİ RESİM VE HARÇLAR	3.850,00	7.517,08	1,95
01	Çevre-Emlak-Motorlu Taşıt Vergisi Giderleri	2.000,00	7.272,80	
02	Diğer Vergi Resim ve Harçlar	1.850,00	244,28	
770.09	İKK GİDERLERİ	1,00	592,24	592,24
770.10	TEMSİLCİLİK GİDERLERİ			
770.11	KIYMET ALIMLARI	20.006,00	9.451,59	0,47
01	Arsa ve Araziler	1,00		
02	Binalar	1,00		
03	Tesis, Makine ve Cihazlar	1,00		
04	Taşıtlar	1,00		
05	Demirbaşlar	1,00	9.451,59	
06	Yapılmakta Olan Yatırımlar	20.000,00		
07	Verilen Avanslar	1,00		
	TOPLAM	262.022,00	265.099,30	1,01

TMMOB İNŞAAT MÜHENDİSLERİ ODASI
GAZİANTEP ŞUBE
2009 YILI TAHMİNİ - GERÇEKLEŞEN BÜTÇE ANALİZİ

		2009 TAHMİNİ	2009 GERÇEKLEŞEN	ARTIŞ %
770.01	YÖNETİM KURULU VE YÖNETİCİ GİDERLERİ	6,00	78,18	13,03
01	Yönetici Esas Ücretleri	1,00		
02	Yönetici İkramiyeleri	1,00		
03	Yönetici SSK İşveren Payı	1,00		
04	Yönetici Tazminatları	1,00		
05	Yönetim Kurulu Oturum Ücretleri	1,00		
06	Sair Yönetim Kurulu Giderleri	1,00	78,18	
770.02	PERSONEL GİDERLERİ	121.051,00	117.244,12	0,97
01	Esas Ücretler	86.800,00	96.391,46	
02	İkramiyeler	6.175,00		
03	Sosyal Yardımlar	6.400,00		
04	Fazla Çalışma Ücretleri	1.850,00		
05	SSK İşveren Payı	19.825,00	20.852,66	
06	Tazminatlar	1,00		
770.03	DIŞARDAN SAĞLANAN FAYDA VE HİZMETLER	45.451,00	32.065,69	0,71
01	İletişim (Posta-Telefon-Kargo-İnternet) Giderleri	16.500,00	13.765,32	
02	Aydınlatma, Isıtma, Su, Apt. Aidat Giderleri	10.600,00	6.726,50	
03	Bina Bakım Onarım ve İşletim Giderleri	11.050,00	8.519,38	
04	Danışmanlık ve Müşavirlik Giderleri	4.800,00	2.870,94	
05	Telif Hakları Giderleri	1,00		
06	Diğer Giderler	2.500,00	183,55	
770.04	ÇEŞİTLİ GİDERLER	8.603,00	16.932,73	1,97
01	Kira Giderleri	1,00		
02	Şehirçi Taşıt, Nakliye Giderleri	2.600,00	2.451,01	
03	İlan Reklam Giderleri	1.900,00	10.159,20	
04	Mahkeme -Noter Giderleri	250,00		
05	Sigorta Giderleri	750,00	3.693,39	
06	Gecikme Zamları Para Cezaları	1,00		
07	Bağış ve Yardımlar	1.100,00		
08	Gider Kaydedilen Demirbaşlar	1,00		
09	Banka Giderleri	500,00	591,13	
10	Diğer Çeşitli Giderler	1.500,00	38,00	
770.05	AMACA YÖNELİK ÇEŞİTLİ GİDERLER	75.502,00	30.263,78	0,40
01	Kongre,Konferans,Sempozum vb. Giderler	25.000,00	5.959,70	
02	Eğitim ve Kurs Giderleri	25.000,00	6.309,00	
03	Genel Kurul Giderleri	1,00	1.458,40	
04	Ortak Toplantı Giderleri (Danışma+Şubeler Ort.Topl.)	5.400,00		
05	Seyahat ve Yolluk Giderleri	1.000,00	154,98	
06	Temsil ve Ağırılama Giderleri	6.900,00	6.497,00	
07	Mesleki Faaliyet ve Tanıtım Giderleri	10.800,00	8.943,79	
08	Laboratuvar Giderleri	900,00	50,15	
09	Lokal ve Sosyal Tesis Giderleri	500,00	890,76	
10	Yardımcı Organ Giderleri (Komisyon / Kurullar)	1,00		
770.06	BÜRO GİDERLERİ	44.200,00	36.079,62	0,82
01	Kırtasiye-Basılı Kağıt ve Bilgisayar Sarf Malzemesi Giderleri	13.800,00	8.029,75	
02	Büro Makinaları Tamir, Bakım Giderleri	4.900,00	2.843,43	
03	Çay,Şeker ve Temizlik Malzemeleri Giderleri	20.600,00	22.170,99	
04	Gazete-Dergi-Kitap Abonelik Giderleri	4.900,00	3.035,45	
770.07	YAYIN GİDERLERİ	6.500,00	4.013,05	0,62
01	Sürelili Yayın Giderleri	4.500,00	3.420,00	
02	Diğer Yayın Giderleri	2.000,00	593,05	
770.08	VERGİ RESİM VE HARÇLAR	8.500,00	4.743,72	0,56
01	Çevre-Emlak-Motorlu Taşıt Vergisi Giderleri	8.200,00	4.492,32	
02	Diğer Vergi Resim ve Harçlar	300,00	251,40	
770.09	İKK GİDERLERİ	700,00	847,21	1,21
770.10	TEMSİLCİLİK GİDERLERİ	0,00		
770.11	KIYMET ALIMLARI	7,00	17.070,60	2.438,66
01	Arsa ve Araziler	1,00		
02	Binalar	1,00		
03	Tesis, Makine ve Cihazlar	1,00		
04	Taşıtlar	1,00		
05	Demirbaşlar	1,00	17.070,60	
06	Yapılmakta Olan Yatırımlar	1,00		
07	Verilen Avanslar	1,00		
	TOPLAM	310.520,00	259.338,70	0,84

GAZİANTEP ŞUBE 2009 GİDER-GELİR GRAFİKLERİ

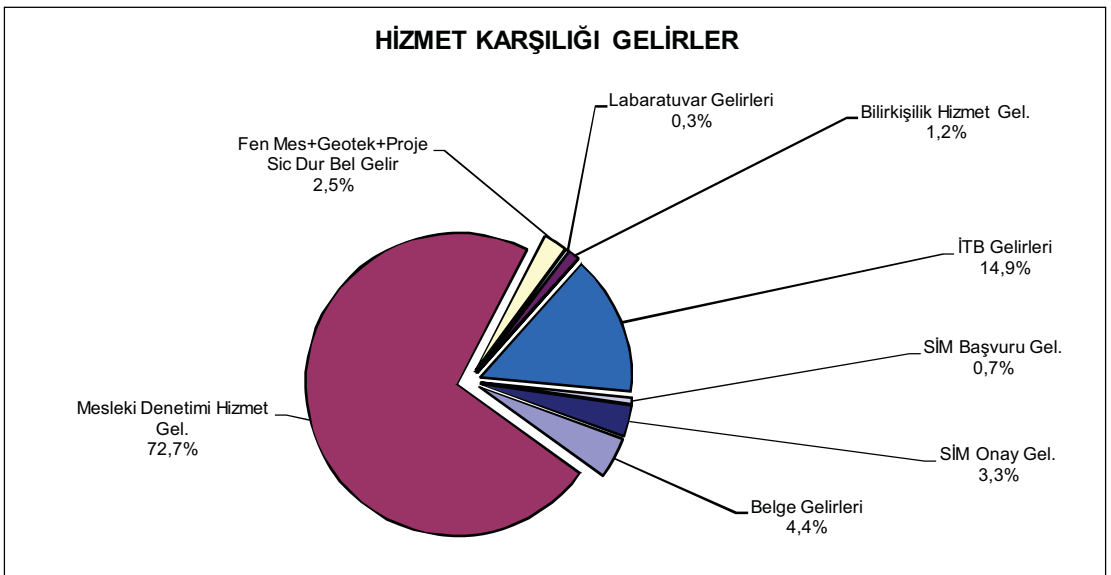
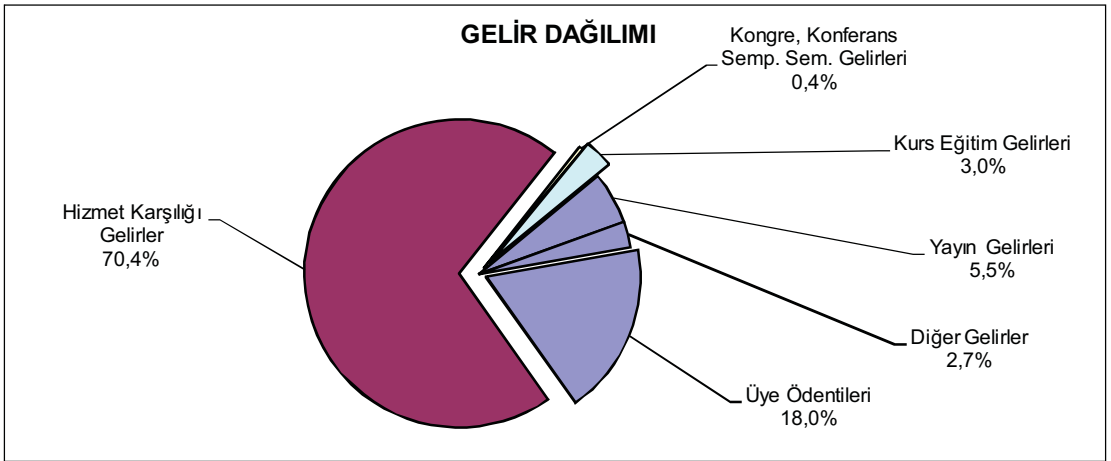
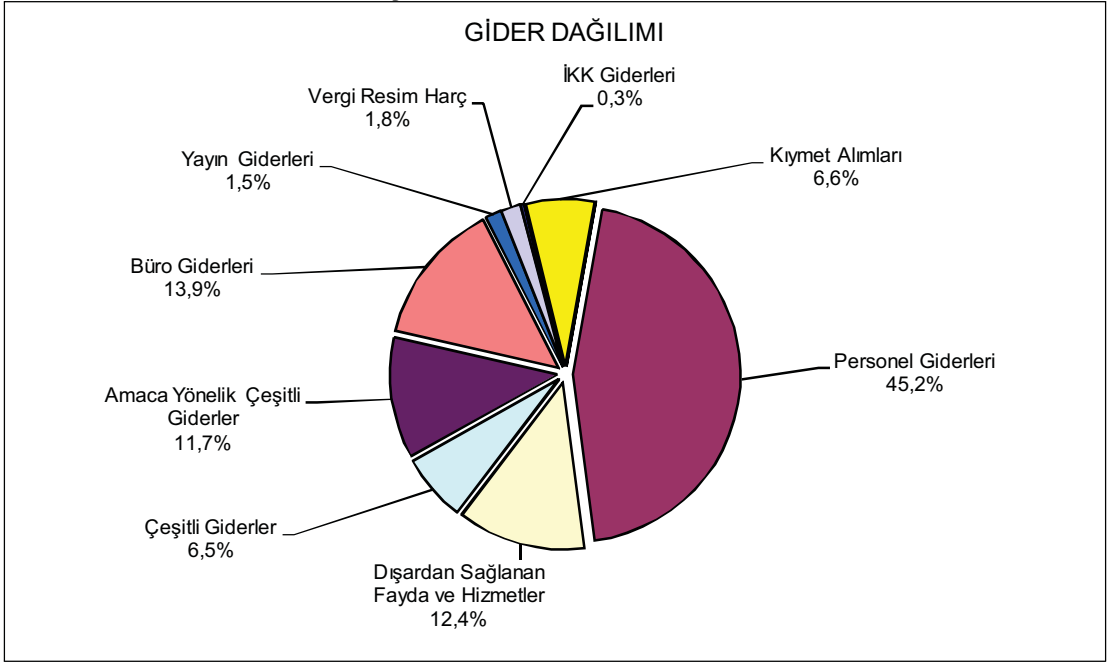

İNŞAAT MÜHENDİSLERİ ODASI
HATAY ŞUBE
31.12.2008 TARİHİ İTİBARIYLA BİLANÇOSU

AKTİF		PASİF
KASA HESABI	1.839,06	1.032,78
BANKALAR HESABI	161.477,76	1.713,06
		3.079,06
		157.491,92
	163.316,82	163.316,82

İNŞAAT MÜHENDİSLERİ ODASI
HATAY ŞUBE
31.12.2009 TARİHİ İTİBARIYLA BİLANÇOSU

AKTİF		PASİF
KASA HESABI	1.359,51	5.574,00
BANKALAR HESABI	279.456,03	1.003,90
		4.847,97
		4.266,59
		265.123,08
	280.815,54	280.815,54

TMMOB İNŞAAT MÜHENDİSLERİ ODASI
HATAY ŞUBE
2008 - 2009 YILLARI KARŞILAŞTIRMALI GELİR ANALİZİ
2009 ÜYE SAYISI: 732

	2008 YILI		2009 YILI		ARTIŞ ORANI	GELİR KALEMLERİNİN TOPLAM GELİR İÇİNDEKİ ORANI	
	GERÇEKLEŞEN GELİR	GERÇEKLEŞEN GELİR	GERÇEKLEŞEN GELİR	GERÇEKLEŞEN GELİR		2008 FASIL ORANI	2009 FASIL ORANI
600.01	UYE ÖDENTİLERİ	46.362,60	47.525,00	1,03	16,63%	12,77%	
01	Üye Kayıt Gelirleri	760,00	1.000,00		0,27%	0,27%	
02	Kimlik Yenileme Gelirleri	280,00	360,00		0,10%	0,10%	
03	Cari Yıl Ödentileri	26.916,00	26.260,00		9,66%	7,06%	
04	Geçmiş Yıl Ödentileri	18.406,60	19.905,00		6,60%	5,35%	
600.02	HİZMET KARŞILIĞI GELİRLER	204.137,77	302.898,78	1,48	73,24%	81,42%	
01	Belge Gelirleri	17.025,00	7.170,00		6,11%	1,93%	
02	Mesleki Denetim Hizmet Bedeli Gelirleri	154.390,00	224.256,00		55,39%	60,28%	
03	Fenni Mesul+Geoteknik+Proje Sicil Durum Belgesi Gelirleri	9.930,00	33.445,00		3,56%	8,99%	
04	Labaratuar Hizmet Gelirleri				0,00%	0,00%	
05	Bilirkişilik Hizmet Gelir	2.057,77	2.527,78		0,74%	0,68%	
06	Diğer Hizmet Karşılığı Gelirler				0,00%	0,00%	
07	İşyeri Tescil Belgesi Gelirleri	14.475,00	28.100,00		5,19%	7,55%	
08	Serbest İnşaat Mühendisi Başvuru Gelirleri	730,00	4.250,00		0,26%	1,14%	
09	Serbest İnşaat Mühendisi Onay Gelirleri	5.530,00	3.150,00		1,98%	0,85%	
600.03	KONGRE, KONFERANS, SEMPOZYUM, SEMİNER GELİRLERİ				0,00%	0,00%	
600.04	KURS VE EĞİTİM GELİRLERİ	20.262,50	14.920,00	0,74	7,27%	4,01%	
600.05	YAYIN GELİRLERİ	225,00	1.645,00	7,31	0,08%	0,44%	
01	Süreli Yayın Gelirleri	225,00	1.645,00		0,00%	0,00%	
02	Diğer Yayın Gelirleri				0,08%	0,44%	
600.06	DiĞER GELİRLER	7.724,47	5.031,59	0,65	2,77%	1,35%	
01	Kira Gelirleri	438,75			0,16%	0,00%	
02	Faiz Komisyon Gelirleri	7.285,72	5.010,79		2,61%	1,35%	
03	Bağış ve Yardımlar				0,00%	0,00%	
04	Lokal Gelirleri				0,00%	0,00%	
05	Sair Gelirler		20,80		0,00%	0,01%	
TOPLAM				1,33	100,00%	100,00%	
		278.712,34	372.020,37				

TMMOB İNŞAAT MÜHENDİSLERİ ODASI
HATAY ŞUBE
2008 YILI TAHMİNİ - GERÇEKLEŞEN BÜTÇE ANALİZİ

		2008 TAHMİNİ	2008 GERÇEKLEŞEN	ARTIŞ %
770.01	YÖNETİM KURULU VE YÖNETİCİ GİDERLERİ	33.841,00	0,00	0,00
01	Yönetici Esas Ücretleri	24.000,00		
02	Yönetici İkramiyeleri	5.000,00		
03	Yönetici SSK İşveren Payı	2.000,00		
04	Yönetici Tazminatları	2.000,00		
05	Yönetim Kurulu Oturum Ücretleri	1,00		
06	Sair Yönetim Kurulu Giderleri	840,00		
770.02	PERSONEL GİDERLERİ	75.002,00	91.805,48	1,22
01	Esas Ücretler	56.000,00	74.871,69	
02	İkramiyeler	2.500,00		
03	Sosyal Yardımlar	7.500,00		
04	Fazla Çalışma Ücretleri	1,00		
05	SSK İşveren Payı	9.000,00	16.933,79	
06	Tazminatlar	1,00		
770.03	DIŞARDAN SAĞLANAN FAYDA VE HİZMETLER	19.501,00	20.705,57	1,06
01	İletişim (Posta-Telefon-Kargo-İnternet) Giderleri	9.000,00	11.204,35	
02	Aydınlatma, Isıtma, Su, Apt. Aidat Giderleri	3.000,00	3.269,12	
03	Bina Bakım Onarım ve İşletim Giderleri	1.000,00	821,10	
04	Danışmanlık ve Müşavirlik Giderleri	6.000,00	5.332,00	
05	Telif Hakları Giderleri	1,00		
06	Diğer Giderler	500,00	79,00	
770.04	ÇEŞİTLİ GİDERLER	6.629,00	4.856,87	0,73
01	Kira Giderleri	2.625,00	2.625,00	
02	Şehirîçi Taşıt, Nakliye Giderleri	1,00	122,00	
03	İlan Reklam Giderleri	1,00		
04	Mahkeme -Noter Giderleri	100,00	89,86	
05	Sigorta Giderleri	1,00		
06	Gecikme Zamları Para Cezaları	1,00		
07	Bağış ve Yardımlar	1.500,00		
08	Gider Kaydedilen Demirbaşlar	500,00		
09	Banka Giderleri	1.400,00	1.485,69	
10	Diğer Çeşitli Giderler	500,00	534,32	
770.05	AMACA YÖNELİK ÇEŞİTLİ GİDERLER	51.005,00	30.345,79	0,59
01	Kongre,Konferans,Semposzum vb. Giderler	40.000,00	12.381,82	
02	Eğitim ve Kurs Giderleri	1,00	7.655,00	
03	Genel Kurul Giderleri	2.000,00	1.256,75	
04	Ortak Toplantı Giderleri (Danışma+Şubeler Ort.Topl.)	3.000,00	310,27	
05	Seyahat ve Yolluk Giderleri	1,00	1.834,80	
06	Temsil ve Ağırılama Giderleri	2.000,00	3.883,70	
07	Mesleki Faaliyet ve Tanıtım Giderleri	1,00		
08	Laboratuvar Giderleri	1,00		
09	Lokal ve Sosyal Tesis Giderleri	4.000,00	3.023,45	
10	Yardımcı Organ Giderleri (Komisyon / Kurullar)	1,00		
770.06	BÜRO GİDERLERİ	8.700,00	7.706,92	0,89
01	Kırtasiye-Basılı Kağıt ve Bilgisayar Sarf Malzemesi Giderleri	5.500,00	3.994,47	
02	Büro Makinaları Tamir, Bakım Giderleri	100,00	280,75	
03	Çay,Şeker ve Temizlik Malzemeleri Giderleri	2.300,00	2.018,01	
04	Gazete-Dergi-Kitap Abonelik Giderleri	800,00	1.413,69	
770.07	YAYIN GİDERLERİ	2,00	3.400,75	1.700,38
01	Sürelî Yayın Giderleri	1,00		
02	Diğer Yayın Giderleri	1,00	3.400,75	
770.08	VERGİ RESİM VE HARÇLAR	5.001,00	3.360,90	0,67
01	Çevre-Emlak-Motorlu Taşıt Vergisi Giderleri	1,00		
02	Diğer Vergi Resim ve Harçlar	5.000,00	3.360,90	
770.09	İKK GİDERLERİ	1,00	0,00	0,00
770.10	TEMSİLCİLİK GİDERLERİ	30.400,00	46.708,75	1,54
770.11	KIYMET ALIMLARI	408.503,00	102.486,09	0,25
01	Arsa ve Araziler	105.000,00	100.000,00	
02	Binalar	1,00		
03	Tesis, Makine ve Cihazlar	2.000,00	600,62	
04	Taşıtlar	1,00		
05	Demirbaşlar	1.500,00	1.885,47	
06	Yapılmakta Olan Yatırımlar	300.000,00		
07	Verilen Avanslar	1,00		
	TOPLAM	638.585,00	311.377,12	0,49

TMMOB İNŞAAT MÜHENDİSLERİ ODASI
HATAY ŞUBE
2009 YILI TAHMİNİ - GERÇEKLEŞEN BÜTÇE ANALİZİ

		2009 TAHMİNİ	2009 GERÇEKLEŞEN	ARTIŞ %
770.01	YÖNETİM KURULU VE YÖNETİCİ GİDERLERİ	6,00	1.433,74	238,96
01	Yönetici Esas Ücretleri	1,00		
02	Yönetici İkramiyeleri	1,00		
03	Yönetici SSK İşveren Payı	1,00		
04	Yönetici Tazminatları	1,00		
05	Yönetim Kurulu Oturum Ücretleri	1,00	978,74	
06	Sair Yönetim Kurulu Giderleri	1,00	455,00	
770.02	PERSONEL GİDERLERİ	101.501,00	112.335,88	1,11
01	Esas Ücretler	79.000,00	91.001,38	
02	İkramiyeler	5.000,00	4.738,54	
03	Sosyal Yardımlar	1.500,00	300,00	
04	Fazla Çalışma Ücretleri	1,00		
05	SSK İşveren Payı	16.000,00	16.295,96	
06	Tazminatlar			
770.03	DIŞARDAN SAĞLANAN FAYDA VE HİZMETLER	24.201,00	21.173,91	0,87
01	İletişim (Posta-Telefon-Kargo-İnternet) Giderleri	13.000,00	10.339,68	
02	Aydınlatma, Isıtma, Su, Apt. Aidat Giderleri	4.000,00	4.037,43	
03	Bina Bakım Onarım ve İşletim Giderleri	1.000,00		
04	Danışmanlık ve Müşavirlik Giderleri	6.000,00	6.796,80	
05	Telif Hakları Giderleri	1,00		
06	Diğer Giderler	200,00		
770.04	ÇEŞİTLİ GİDERLER	6.104,00	4.537,73	0,74
01	Kira Giderleri	3.000,00	3.125,00	
02	Şehirçi Taşıt, Nakliye Giderleri	250,00	50,00	
03	İlan Reklam Giderleri	200,00		
04	Mahkeme -Noter Giderleri	100,00		
05	Sigorta Giderleri	1,00		
06	Gecikme Zamları Para Cezaları	1,00		
07	Bağış ve Yardımlar	1,00		
08	Gider Kaydedilen Demirbaşlar	1,00		
09	Banka Giderleri	1.750,00	853,44	
10	Diğer Çeşitli Giderler	800,00	509,29	
770.05	AMACA YÖNELİK ÇEŞİTLİ GİDERLER	22.403,00	28.999,64	1,29
01	Kongre,Konferans,Semposzum vb. Giderler	10.000,00	1.331,50	
02	Eğitim ve Kurs Giderleri	3.000,00	17.479,90	
03	Genel Kurul Giderleri	1.800,00	323,00	
04	Ortak Toplantı Giderleri (Danışma+Şubeler Ort.Topl.)	500,00	772,66	
05	Seyahat ve Yolluk Giderleri	300,00	180,00	
06	Temsil ve Ağırılama Giderleri	2.300,00	2.942,01	
07	Mesleki Faaliyet ve Tanıtım Giderleri	4.500,00	3.143,60	
08	Laboratuvar Giderleri	1,00	2.826,97	
09	Lokal ve Sosyal Tesis Giderleri	1,00		
10	Yardımcı Organ Giderleri (Komisyon / Kurullar)	1,00		
770.06	BÜRO GİDERLERİ	9.150,00	7.226,36	0,79
01	Kırtasiye-Basılı Kağıt ve Bilgisayar Sarf Malzemesi Giderleri	4.500,00	4.252,14	
02	Büro Makinaları Tamir, Bakım Giderleri	400,00	162,60	
03	Çay,Şeker ve Temizlik Malzemeleri Giderleri	2.500,00	2.249,12	
04	Gazete-Dergi-Kitap Abonelik Giderleri	1.750,00	562,50	
770.07	YAYIN GİDERLERİ	1.602,00	108,00	0,07
01	Sürelî Yayın Giderleri	1,00		
02	Diğer Yayın Giderleri	1.601,00	108,00	
770.08	VERGİ RESİM VE HARÇLAR	4.001,00	693,90	0,17
01	Çevre-Emlak-Motorlu Taşıt Vergisi Giderleri	1,00	284,75	
02	Diğer Vergi Resim ve Harçlar	4.000,00	409,15	
770.09	İKK GİDERLERİ	0,00	370,00	
770.10	TEMSİLCİLİK GİDERLERİ	54.000,00	48.790,73	0,90
770.11	KIYMET ALIMLARI	400.006,00	2.548,00	0,01
01	Arsa ve Araziler	1,00		
02	Binalar	1,00		
03	Tesis, Makine ve Cihazlar	1,00		
04	Taşıtlar	1,00		
05	Demirbaşlar	1,00	2.548,00	
06	Yapılmakta Olan Yatırımlar	400.000,00		
07	Verilen Avanslar	1,00		
	TOPLAM	622.974,00	228.217,89	0,37

HATAY ŞUBE 2009 GİDER-GELİR GRAFİKLERİ

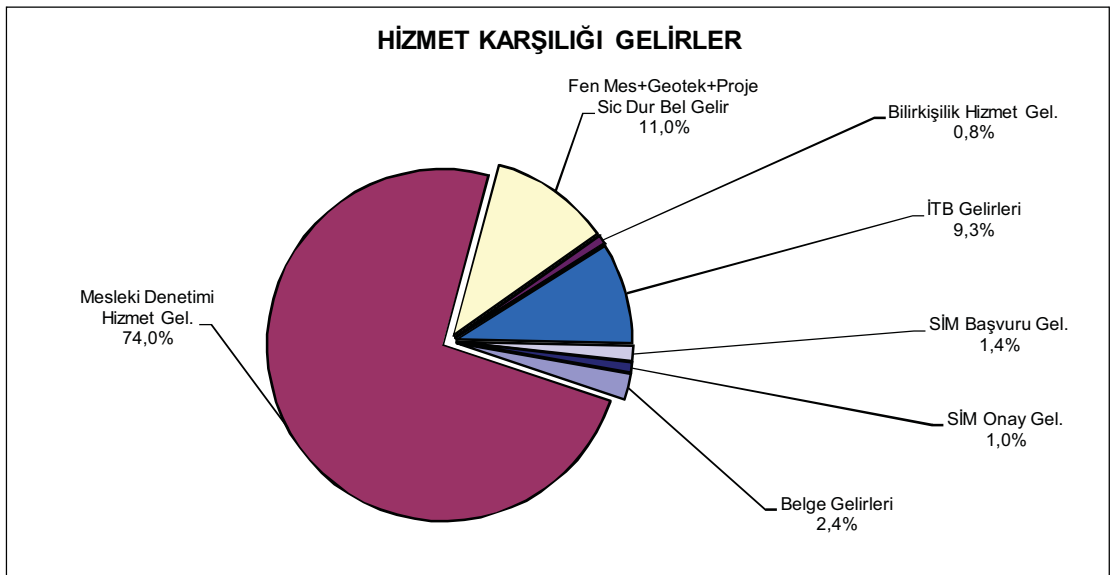
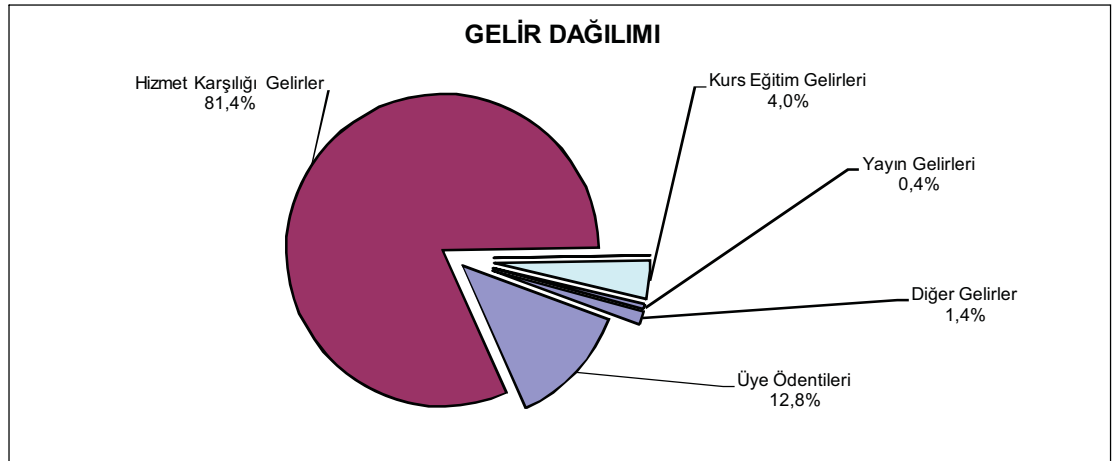
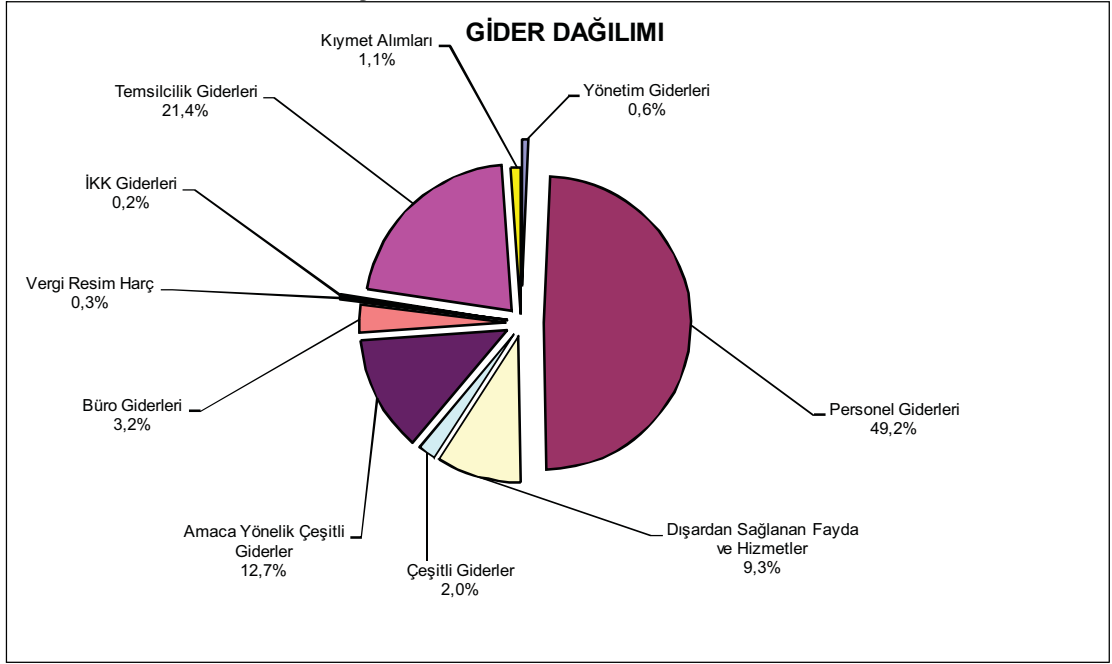

TMMOB İNŞAAT MÜHENDİSLERİ ODASI
İSTANBUL ŞUBE
2008 - 2009 YILLARI KARŞILAŞTIRMALI GELİR ANALİZİ
2009 ÜYE SAYISI: 19.890

	2008 YILI		2009 YILI		ARTIŞ ORANI	GELİR KALEMLERİNİN TOPLAM GELİR İÇİNDEKİ ORANI	
	GERÇEKLEŞEN GELİR	GERÇEKLEŞEN GELİR	GERÇEKLEŞEN GELİR	GERÇEKLEŞEN GELİR		2008 FASIL ORANI	2009 FASIL ORANI
600.01	1.051.745,80	951.855,00	0,91	34,78%	34,90%		
01 Üye Kayıt Gelirleri	18.720,00	19.040,00		0,62%	0,70%		
02 Kimlik Yenileme Gelirleri	5.972,00	4.560,00		0,20%	0,17%		
03 Cari Yıl Ödentileri	559.569,00	501.280,00		18,50%	18,38%		
04 Geçmiş Yıl Ödentileri	467.484,80	426.975,00		15,46%	15,65%		
600.02	1.266.637,44	1.432.967,00	1,13	41,88%	52,53%		
01 Belge Gelirleri	245.565,00	132.975,00		8,12%	4,87%		
02 Mesleki Denetim Hizmet Bedeli Gelirleri	535.608,00	465.327,00		17,71%	17,06%		
03 Fenni Mesul+Geoteknik+Proje Sicil Durum Belgesi Gelirleri	213.855,00	472.150,00		7,07%	17,31%		
04 Labaratuar Hizmet Gelirleri	48.561,00	67.415,00		1,61%	2,47%		
05 Bilirkişilik Hizmet Gelir	22.615,94	2.200,00		0,75%	0,08%		
06 Diğer Hizmet Karşılığı Gelirler	892,50			0,03%	0,00%		
07 İşyeri Tescil Belgesi Gelirleri	141.680,00	230.750,00		4,68%	8,46%		
08 Serbest İnşaat Mühendisi Başvuru Gelirleri	8.660,00	25.500,00		0,29%	0,93%		
09 Serbest İnşaat Mühendisi Onay Gelirleri	49.200,00	36.650,00		1,63%	1,34%		
600.03	23.400,00	0,00	0,00	0,77%	0,00%		
KONGRE, KONFERANS, SEMPOZYUM, SEMİNER GELİRLERİ							
600.04	363.935,60	167.529,00	0,46	12,03%	6,14%		
600.05	168.830,57	101.465,82	0,60	5,58%	3,72%		
01 Süreli Yayın Gelirleri	47.823,40	40.352,00		1,58%	1,48%		
02 Diğer Yayın Gelirleri	121.007,17	61.113,82		4,00%	2,24%		
600.06	149.799,45	73.945,08	0,49	4,95%	2,71%		
01 Kira Gelirleri	20,00			0,00%	0,00%		
02 Faiz Komisyon Gelirleri	139.971,40	66.142,19		4,63%	2,42%		
03 Bağış ve Yardımlar	40,00			0,00%	0,00%		
04 Lokal Gelirleri				0,00%	0,00%		
05 Sair Gelirler	9.768,05	7.802,89		0,32%	0,29%		
TOPLAM	3.024.348,86	2.727.761,90	0,90	100,00%	100,00%		

TMMOB İNŞAAT MÜHENDİSLERİ ODASI
İSTANBUL ŞUBE
2008 YILI TAHMİNİ - GERÇEKLEŞEN BÜTÇE ANALİZİ

		2008 TAHMİNİ	2008 GERÇEKLEŞEN	ARTIŞ %
770.01	YÖNETİM KURULU VE YÖNETİCİ GİDERLERİ	194.501,00	91.930,74	0,47
01	Yönetici Esas Ücretleri	96.000,00	62.869,47	
02	Yönetici İkramiyeleri	10.000,00	5.279,51	
03	Yönetici SSK İşveren Payı	20.000,00	9.482,76	
04	Yönetici Tazminatları	60.000,00		
05	Yönetim Kurulu Oturum Ücretleri	1,00	1.248,00	
06	Sair Yönetim Kurulu Giderleri	8.500,00	13.051,00	
770.02	PERSONEL GİDERLERİ	833.000,00	902.223,08	1,08
01	Esas Ücretler	630.000,00	599.238,47	
02	İkramiyeler	30.000,00	42.501,35	
03	Sosyal Yardımlar	70.000,00	70.794,23	
04	Fazla Çalışma Ücretleri	11.000,00	12.219,69	
05	SSK İşveren Payı	72.000,00	134.271,50	
06	Tazminatlar	20.000,00	43.197,84	
770.03	DIŞARDAN SAĞLANAN FAYDA VE HİZMETLER	222.001,00	187.650,76	0,85
01	İletişim (Posta-Telefon-Kargo-İnternet) Giderleri	150.000,00	146.268,59	
02	Aydınlatma, Isıtma, Su, Apt. Aidat Giderleri	17.500,00	14.799,10	
03	Bina Bakım Onarım ve İşletim Giderleri	22.500,00	1.817,60	
04	Danışmanlık ve Müşavirlik Giderleri	22.000,00	20.753,25	
05	Telif Hakları Giderleri	10.000,00	1.250,00	
06	Diğer Giderler	1,00	2.762,22	
770.04	ÇEŞİTLİ GİDERLER	70.701,00	48.583,95	0,69
01	Kira Giderleri	1.000,00		
02	Şehir içi Taahhüt, Nakliye Giderleri	11.500,00	11.992,13	
03	İlan Reklam Giderleri	10.500,00	10.878,88	
04	Mahkeme -Noter Giderleri	25.000,00	6.064,36	
05	Sigorta Giderleri	3.600,00	4.695,10	
06	Gecikme Zamları Para Cezaları	1,00	46,50	
07	Bağış ve Yardımlar	5.800,00	6.923,00	
08	Gider Kaydedilen Demirbaşlar	1.000,00	333,85	
09	Banka Giderleri	11.800,00	7.063,74	
10	Diğer Çeşitli Giderler	500,00	586,39	
770.05	AMACA YÖNELİK ÇEŞİTLİ GİDERLER	287.801,00	458.430,90	1,59
01	Kongre,Konferans,Semposzum vb. Giderler	47.500,00	78.647,93	
02	Eğitim ve Kurs Giderleri	70.500,00	207.517,03	
03	Genel Kurul Giderleri	50.000,00	55.986,31	
04	Ortak Toplantı Giderleri (Danışma+Şubeler Ort.Topl.)	1.000,00	594,20	
05	Seyahat ve Yolluk Giderleri	1.000,00	2.835,82	
06	Temsil ve Ağır lama Giderleri	29.500,00	38.051,68	
07	Mesleki Faaliyet ve Tanıtım Giderleri	75.000,00	65.550,12	
08	Laboratuvar Giderleri	12.300,00	9.247,81	
09	Lokal ve Sosyal Tesis Giderleri	1.000,00		
10	Yardımcı Organ Giderleri (Komisyon / Kurullar)	1,00		
770.06	BÜRO GİDERLERİ	69.100,00	87.722,64	1,27
01	Kırtasiye-Basılı Kağıt ve Bilgisayar Sarf Malzemesi Giderleri	44.200,00	57.174,82	
02	Büro Makinaları Tamir, Bakım Giderleri	8.400,00	11.022,63	
03	Çay,Şeker ve Temizlik Malzemeleri Giderleri	11.300,00	14.849,96	
04	Gazete-Dergi-Kitap Abonelik Giderleri	5.200,00	4.675,23	
770.07	YAYIN GİDERLERİ	135.000,00	190.768,88	1,41
01	Sürelî Yayın Giderleri	125.000,00	99.543,35	
02	Diğer Yayın Giderleri	10.000,00	91.225,53	
770.08	VERGİ RESİM VE HARÇLAR	9.000,00	3.106,34	0,35
01	Çevre-Emlak-Motorlu Taahhüt Vergisi Giderleri	4.000,00	3.106,34	
02	Diğer Vergi Resim ve Harçlar	5.000,00		
770.09	İKK GİDERLERİ	50.000,00	70.332,52	1,41
770.10	TEMSİLCİLİK GİDERLERİ	260.450,00	215.794,42	0,83
770.11	KIYMET ALIMLARI	79.002,00	16.768,50	0,21
01	Arsa ve Araziler	1.000,00		
02	Binalar	1.000,00		
03	Tesis, Makine ve Cihazlar	1.000,00		
04	Taahhütler	40.000,00		
05	Demirbaşlar	36.000,00	16.768,50	
06	Yapılmakta Olan Yatırımlar	1,00		
07	Verilen Avanslar	1,00		
	TOPLAM	2.210.556,00	2.273.312,73	1,03

TMMOB İNŞAAT MÜHENDİSLERİ ODASI
İSTANBUL ŞUBE
2009 YILI TAHMİNİ - GERÇEKLEŞEN BÜTÇE ANALİZİ

		2009 TAHMİNİ	2009 GERÇEKLEŞEN	ARTIŞ %
770.01	YÖNETİM KURULU VE YÖNETİCİ GİDERLERİ	107.000,00	86.957,38	0,81
01	Yönetici Esas Ücretleri	73.000,00	70.666,50	
02	Yönetici İkramiyeleri	6.000,00		
03	Yönetici SSK İşveren Payı	11.000,00	7.042,68	
04	Yönetici Tazminatları	1.000,00		
05	Yönetim Kurulu Oturum Ücretleri	1.000,00	1.410,00	
06	Sair Yönetim Kurulu Giderleri	15.000,00	7.838,20	
770.02	PERSONEL GİDERLERİ	1.089.000,00	1.106.717,84	1,02
01	Esas Ücretler	835.000,00	801.051,38	
02	İkramiyeler	31.000,00	0,01	
03	Sosyal Yardımlar	70.000,00	109.371,19	
04	Fazla Çalışma Ücretleri	13.000,00	14.617,13	
05	SSK İşveren Payı	90.000,00	175.612,76	
06	Tazminatlar	50.000,00	6.065,37	
770.03	DIŞARDAN SAĞLANAN FAYDA VE HİZMETLER	222.000,00	175.024,60	0,79
01	İletişim (Posta-Telefon-Kargo-İnternet) Giderleri	170.000,00	132.816,08	
02	Aydınlatma, Isıtma, Su, Apt. Aidat Giderleri	18.000,00	16.595,20	
03	Bina Bakım Onarım ve İşletim Giderleri	2.000,00	3.889,32	
04	Danışmanlık ve Müşavirlik Giderleri	24.000,00	21.724,00	
05	Telif Hakları Giderleri	5.000,00		
06	Diğer Giderler	3.000,00		
770.04	ÇEŞİTLİ GİDERLER	57.001,00	49.088,00	0,86
01	Kira Giderleri	1.000,00	1.326,61	
02	Şehirçi Taşıt, Nakliye Giderleri	13.000,00	12.771,25	
03	İlan Reklam Giderleri	12.000,00	2.026,01	
04	Mahkeme -Noter Giderleri	7.000,00	3.496,23	
05	Sigorta Giderleri	6.000,00	2.784,60	
06	Gecikme Zamları Para Cezaları	1,00	2.645,00	
07	Bağış ve Yardımlar	8.000,00		
08	Gider Kaydedilen Demirbaşlar	1.000,00	92,76	
09	Banka Giderleri	8.000,00	23.945,54	
10	Diğer Çeşitli Giderler	1.000,00		
770.05	AMACA YÖNELİK ÇEŞİTLİ GİDERLER	415.001,00	244.473,33	0,59
01	Kongre,Konferans,Semposzum vb. Giderler	110.000,00	50.237,96	
02	Eğitim ve Kurs Giderleri	150.000,00	89.806,77	
03	Genel Kurul Giderleri	60.000,00	1.172,00	
04	Ortak Toplantı Giderleri (Danışma+Şubeler Ort.Topl.)	1.000,00	282,50	
05	Seyahat ve Yolluk Giderleri	3.000,00	344,50	
06	Temsil ve Ağırılama Giderleri	44.000,00	21.844,20	
07	Mesleki Faaliyet ve Tanıtım Giderleri	35.000,00	71.623,24	
08	Laboratuvar Giderleri	11.000,00	9.162,16	
09	Lokal ve Sosyal Tesis Giderleri	1.000,00		
10	Yardımcı Organ Giderleri (Komisyon / Kurullar)	1,00		
770.06	BÜRO GİDERLERİ	101.000,00	82.554,98	0,82
01	Kırtasiye-Basılı Kağıt ve Bilgisayar Sarf Malzemesi Giderleri	66.000,00	47.484,84	
02	Büro Makinaları Tamir, Bakım Giderleri	13.000,00	16.531,49	
03	Çay,Şeker ve Temizlik Malzemeleri Giderleri	17.000,00	12.422,63	
04	Gazete-Dergi-Kitap Abonelik Giderleri	5.000,00	6.116,02	
770.07	YAYIN GİDERLERİ	220.000,00	178.631,89	0,81
01	Sürelî Yayın Giderleri	115.000,00	133.062,31	
02	Diğer Yayın Giderleri	105.000,00	45.569,58	
770.08	VERGİ RESİM VE HARÇLAR	5.000,00	3.705,67	0,74
01	Çevre-Emlak-Motorlu Taşıt Vergisi Giderleri	4.000,00	3.391,67	
02	Diğer Vergi Resim ve Harçlar	1.000,00	314,00	
770.09	İKK GİDERLERİ	85.000,00	31.441,56	0,37
770.10	TEMSİLCİLİK GİDERLERİ	235.000,00	206.280,84	0,88
770.11	KIYMET ALIMLARI	34.002,00	38.162,56	1,12
01	Arsa ve Araziler	1.000,00		
02	Binalar	1.000,00		
03	Tesis, Makine ve Cihazlar	1.000,00		
04	Taşıtlar	1.000,00		
05	Demirbaşlar	30.000,00	38.162,56	
06	Yapılmakta Olan Yatırımlar	1,00		
07	Verilen Avanslar	1,00		
	TOPLAM	2.570.004,00	2.203.038,65	0,86

İSTANBUL ŞUBE 2009 GİDER-GELİR GRAFİKLERİ

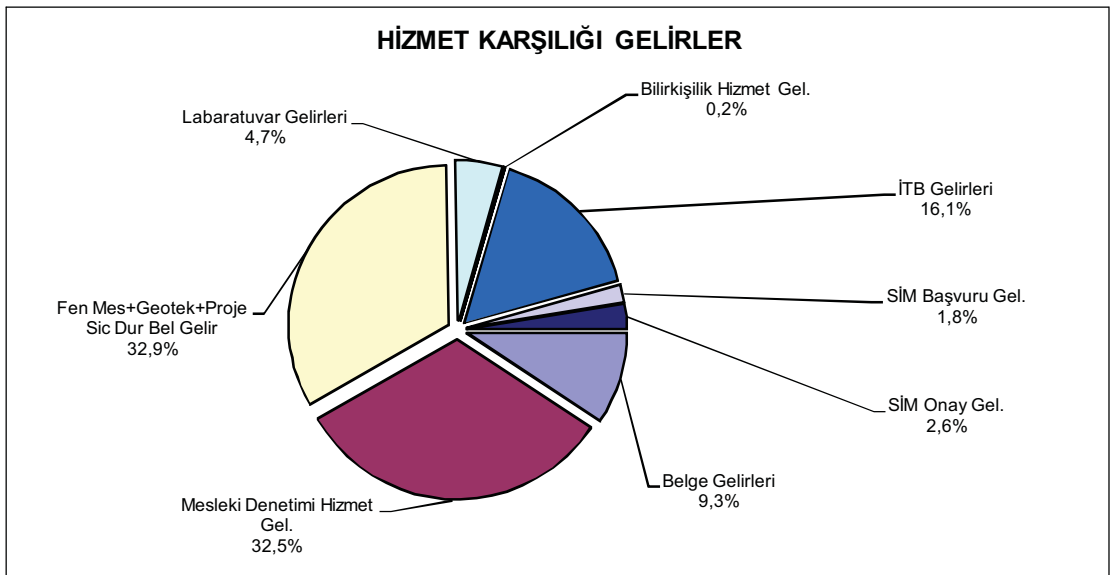
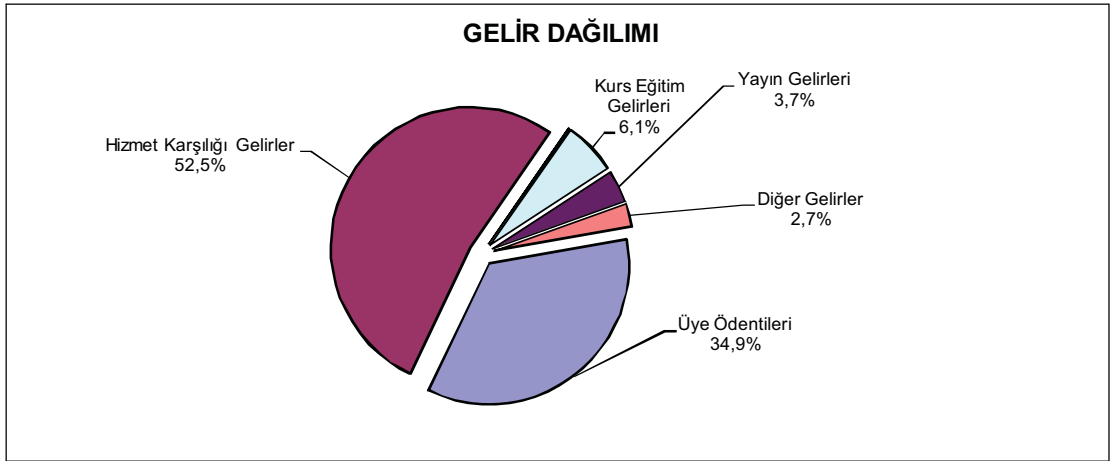
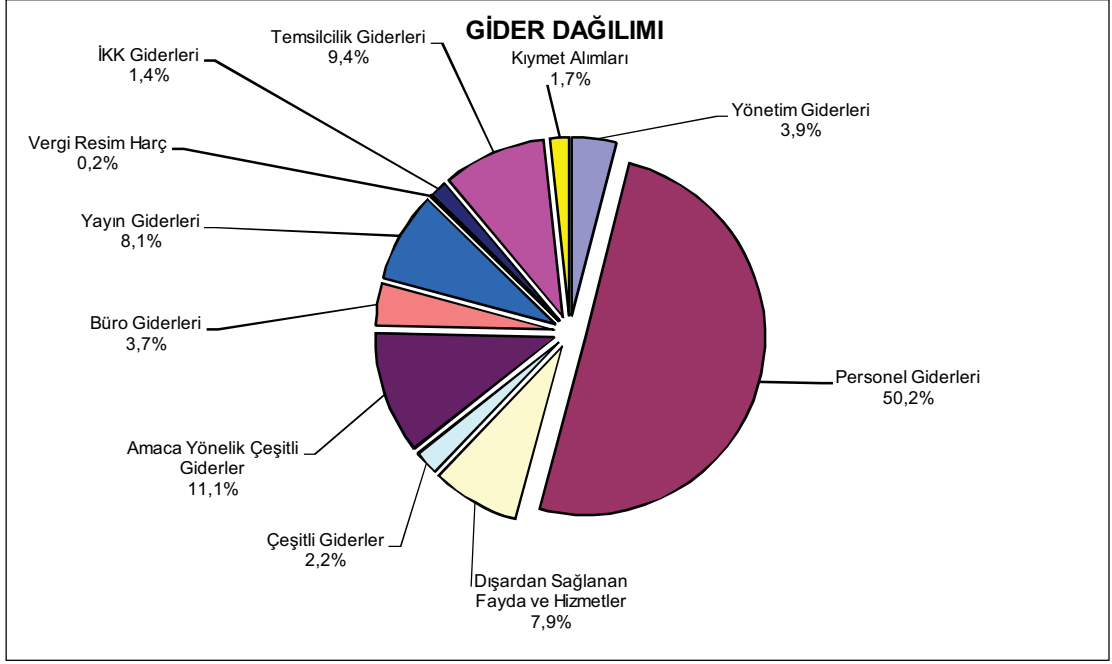

İNŞAAT MÜHENDİSLERİ ODASI
İZMİR ŞUBE
31.12.2008 TARİHİ İTİBARIYLA BİLANÇOSU

AKTİF		PASİF
KASA HESABI	14.689,84	4.990,22
BANKALAR HESABI	1.503.719,71	20.582,60
DİĞER ÇEŞİTLİ ALACAKLAR	28.000,00	11.034,56
İŞ AVANSLARI	447,20	17.441,13
		1.492.808,24
	1.546.856,75	1.546.856,75

İNŞAAT MÜHENDİSLERİ ODASI
İZMİR ŞUBE
31.12.2009 TARİHİ İTİBARIYLA BİLANÇOSU

AKTİF		PASİF
KASA HESABI	15.878,65	22.285,39
BANKALAR HESABI	1.982.904,12	3.752,84
DİĞER ALACAKLAR	13.220,00	1.000,00
		3.715,21
		18.582,64
		1.962.666,69
	2.012.002,77	2.012.002,77

TMMOB İNŞAAT MÜHENDİSLERİ ODASI
İZMİR ŞUBE
2008 - 2009 YILLARI KARŞILAŞTIRMALI GELİR ANALİZİ
2009 ÜYE SAYISI: 6.213

	2008 YILI		2009 YILI		ARTIŞ ORANI	GELİR KALEMLERİNİN TOPLAM GELİR İÇİNDEKİ ORANI	
	GERÇEKLEŞEN GELİR	GERÇEKLEŞEN GELİR	GERÇEKLEŞEN GELİR	GERÇEKLEŞEN GELİR		2008 FASIL ORANI	2009 FASIL ORANI
600.01	UYE ÖDENTİLERİ	332.054,40	312.974,00	0,94	15,94%	15,67%	
01	Üye Kayıt Gelirleri	3.735,00	4.640,00		0,18%	0,23%	
02	Kimlik Yenileme Gelirleri	1.480,00	920,00		0,07%	0,05%	
03	Cari Yıl Ödentileri	181.425,00	160.930,00		8,71%	8,06%	
04	Geçmiş Yıl Ödentileri	145.414,40	146.484,00		6,98%	7,33%	
600.02	HİZMET KARŞILIĞI GELİRLER	1.251.302,87	1.154.050,62	0,92	60,08%	57,77%	
01	Belge Gelirleri	95.131,99	35.025,00		4,57%	1,75%	
02	Mesleki Denetim Hizmet Bedeli Gelirleri	869.740,00	691.356,00		41,76%	34,61%	
03	Fenni Mesul+Geoteknik+Proje Sicil Durum Belgesi Gelirleri	128.940,00	245.750,00		6,19%	12,30%	
04	Labaratuar Hizmet Gelirleri	29.369,00	734,00		1,41%	0,04%	
05	Bilirkişilik Hizmet Gelir	19.491,88	39.860,62		0,94%	2,00%	
06	Diğer Hizmet Karşılığı Gelirler				0,00%	0,00%	
07	İşyeri Tescil Belgesi Gelirleri	78.320,00	117.325,00		3,76%	5,87%	
08	Serbest İnşaat Mühendisi Başvuru Gelirleri	4.210,00	7.850,00		0,20%	0,39%	
09	Serbest İnşaat Mühendisi Onay Gelirleri	26.100,00	16.150,00		1,25%	0,81%	
600.03	KONGRE, KONFERANS, SEMPOZYUM, SEMİNER GELİRLERİ	1.370,00	12.910,00	9,42	0,07%	0,65%	
600.04	KURS VE EĞİTİM GELİRLERİ	114.155,50	72.431,50	0,63	5,48%	3,63%	
600.05	YAYIN GELİRLERİ	12.084,85	14.324,00	1,19	0,58%	0,72%	
01	Süreli Yayın Gelirleri	5.060,00	4.320,00		0,24%	0,22%	
02	Diğer Yayın Gelirleri	7.024,85	10.004,00		0,34%	0,50%	
600.06	DiĞER GELİRLER	371.909,88	431.022,36	1,16	17,86%	21,58%	
01	Kira Gelirleri	228.876,96	254.463,42		10,99%	12,74%	
02	Faiz Komisyon Gelirleri	137.862,82	175.068,44		6,62%	8,76%	
03	Bağış ve Yardımlar				0,00%	0,00%	
04	Lokal Gelirleri				0,00%	0,00%	
05	Sair Gelirler	5.170,10	1.490,50		0,25%	0,07%	
TOPLAM				0,96	100,00%	100,00%	
		2.082.877,50	1.997.712,48				

TMMOB İNŞAAT MÜHENDİSLERİ ODASI
İZMİR ŞUBE
2008 YILI TAHMİNİ - GERÇEKLEŞEN BÜTÇE ANALİZİ

		2008 TAHMİNİ	2008 GERÇEKLEŞEN	ARTIŞ %
770.01	YÖNETİM KURULU VE YÖNETİCİ GİDERLERİ	136.002,00	0,00	0,00
01	Yönetici Esas Ücretleri	96.000,00		
02	Yönetici İkramiyeleri	10.000,00		
03	Yönetici SSK İşveren Payı	20.000,00		
04	Yönetici Tazminatları	10.000,00		
05	Yönetim Kurulu Oturum Ücretleri	1,00		
06	Sair Yönetim Kurulu Giderleri	1,00		
770.02	PERSONEL GİDERLERİ	529.695,00	516.877,39	0,98
01	Esas Ücretler	291.000,00	313.080,83	
02	İkramiyeler	25.750,00	23.082,83	
03	Sosyal Yardımlar	65.840,00	59.896,96	
04	Fazla Çalışma Ücretleri	82.100,00	10.476,17	
05	SSK İşveren Payı	53.145,00	75.923,15	
06	Tazminatlar	11.860,00	34.417,45	
770.03	DIŞARDAN SAĞLANAN FAYDA VE HİZMETLER	197.211,00	207.774,73	1,05
01	İletişim (Posta-Telefon-Kargo-İnternet) Giderleri	85.256,00	93.228,07	
02	Aydınlatma, Isıtma, Su, Apt. Aidat Giderleri	51.798,00	49.394,70	
03	Bina Bakım Onarım ve İşletim Giderleri	25.095,00	10.545,69	
04	Danışmanlık ve Müşavirlik Giderleri	25.052,00	10.875,88	
05	Telif Hakları Giderleri	1,00	43.730,39	
06	Diğer Giderler	10.009,00		
770.04	ÇEŞİTLİ GİDERLER	90.225,00	101.563,80	1,13
01	Kira Giderleri	15.012,00	12.421,25	
02	Şehirîçi Taşıt, Nakliye Giderleri	14.915,00	10.500,16	
03	İlan Reklam Giderleri	3.975,00	2.494,51	
04	Mahkeme -Noter Giderleri	1.000,00	9.001,42	
05	Sigorta Giderleri	5.000,00	2.005,15	
06	Gecikme Zamları Para Cezaları	1,00	9.654,90	
07	Bağış ve Yardımlar	6.000,00	4.530,00	
08	Gider Kaydedilen Demirbaşlar	6.000,00	2.804,70	
09	Banka Giderleri	3.322,00	4.580,88	
10	Diğer Çeşitli Giderler	35.000,00	43.570,83	
770.05	AMACA YÖNELİK ÇEŞİTLİ GİDERLER	337.275,00	223.569,25	0,66
01	Kongre,Konferans,Semposzum vb. Giderler	59.510,00	33.683,95	
02	Eğitim ve Kurs Giderleri	90.317,00	56.085,04	
03	Genel Kurul Giderleri	60.000,00	37.465,53	
04	Ortak Toplantı Giderleri (Danışma+Şubeler Ort.Topl.)	1,00		
05	Seyahat ve Yolluk Giderleri	2.378,00	4.681,25	
06	Temsil ve Ağırılama Giderleri	30.000,00	30.330,88	
07	Mesleki Faaliyet ve Tanıtım Giderleri	87.000,00	55.509,98	
08	Laboratuvar Giderleri	8.067,00	5.812,62	
09	Lokal ve Sosyal Tesis Giderleri	1,00		
10	Yardımcı Organ Giderleri (Komisyon / Kurullar)	1,00		
770.06	BÜRO GİDERLERİ	38.440,00	22.449,95	0,58
01	Kırtasiye-Basılı Kağıt ve Bilgisayar Sarf Malzemesi Giderleri	20.000,00	10.644,83	
02	Büro Makinaları Tamir, Bakım Giderleri	5.000,00	2.398,76	
03	Çay,Şeker ve Temizlik Malzemeleri Giderleri	10.000,00	8.815,81	
04	Gazete-Dergi-Kitap Abonelik Giderleri	3.440,00	590,55	
770.07	YAYIN GİDERLERİ	72.000,00	38.455,49	0,53
01	Sürelî Yayın Giderleri	50.000,00	33.468,01	
02	Diğer Yayın Giderleri	22.000,00	4.987,48	
770.08	VERGİ RESİM VE HARÇLAR	28.530,00	36.864,51	1,29
01	Çevre-Emlak-Motorlu Taşıt Vergisi Giderleri	18.720,00	15.121,45	
02	Diğer Vergi Resim ve Harçlar	9.810,00	21.743,06	
770.09	İKK GİDERLERİ	8.760,00	12.712,35	1,45
770.10	TEMSİLCİLİK GİDERLERİ	52.446,00	49.730,06	0,95
770.11	KIYMET ALIMLARI	122.725,00	21.996,00	0,18
01	Arsa ve Araziler	1,00		
02	Binalar	1,00		
03	Tesis, Makine ve Cihazlar	1,00	2.596,00	
04	Taşıtlar	41.200,00		
05	Demirbaşlar	81.520,00	19.400,00	
06	Yapılmakta Olan Yatırımlar	1,00		
07	Verilen Avanslar	1,00		
	TOPLAM	1.613.309,00	1.231.993,53	0,76

TMMOB İNŞAAT MÜHENDİSLERİ ODASI
İZMİR ŞUBE
2009 YILI TAHMİNİ - GERÇEKLEŞEN BÜTÇE ANALİZİ

		2009 TAHMİNİ	2009 GERÇEKLEŞEN	ARTIŞ %
770.01	YÖNETİM KURULU VE YÖNETİCİ GİDERLERİ	6,00	0,00	0,00
01	Yönetici Esas Ücretleri	1,00		
02	Yönetici İkramiyeleri	1,00		
03	Yönetici SSK İşveren Payı	1,00		
04	Yönetici Tazminatları	1,00		
05	Yönetim Kurulu Oturum Ücretleri	1,00		
06	Sair Yönetim Kurulu Giderleri	1,00		
770.02	PERSONEL GİDERLERİ	600.919,00	510.412,05	0,85
01	Esas Ücretler	336.109,00	332.097,92	
02	İkramiyeler	29.000,00	31.215,45	
03	Sosyal Yardımlar	72.500,00	55.023,04	
04	Fazla Çalışma Ücretleri	90.310,00	8.980,63	
05	SSK İşveren Payı	59.000,00	83.095,01	
06	Tazminatlar	14.000,00		
770.03	DIŞARDAN SAĞLANAN FAYDA VE HİZMETLER	229.601,00	197.861,41	0,86
01	İletişim (Posta-Telefon-Kargo-İnternet) Giderleri	103.000,00	95.921,04	
02	Aydınlatma, Isıtma, Su, Apt. Aidat Giderleri	54.500,00	52.573,04	
03	Bina Bakım Onarım ve İşletim Giderleri	13.000,00	9.930,24	
04	Danışmanlık ve Müşavirlik Giderleri	11.000,00	7.224,48	
05	Telif Hakları Giderleri	1,00		
06	Diğer Giderler	48.100,00	32.212,61	
770.04	ÇEŞİTLİ GİDERLER	109.900,00	43.319,46	0,39
01	Kira Giderleri	14.000,00	2.117,50	
02	Şehirçi Taşıt, Nakliye Giderleri	12.000,00	12.215,53	
03	İlan Reklam Giderleri	3.100,00	132,16	
04	Mahkeme -Noter Giderleri	9.600,00		
05	Sigorta Giderleri	2.300,00	2.324,03	
06	Gecikme Zamları Para Cezaları	10.700,00	132,75	
07	Bağış ve Yardımlar	5.000,00	5.380,00	
08	Gider Kaydedilen Demirbaşlar	3.100,00	3.699,10	
09	Banka Giderleri	5.100,00	4.980,13	
10	Diğer Çeşitli Giderler	45.000,00	12.338,26	
770.05	AMACA YÖNELİK ÇEŞİTLİ GİDERLER	300.504,00	175.424,62	0,58
01	Kongre,Konferans,Semposzum vb. Giderler	60.000,00	38.754,47	
02	Eğitim ve Kurs Giderleri	105.000,00	52.621,86	
03	Genel Kurul Giderleri	1,00		
04	Ortak Toplantı Giderleri (Danışma+Şubeler Ort.Topl.)	1,00		
05	Seyahat ve Yolluk Giderleri	2.400,00	4.792,00	
06	Temsil ve Ağırılama Giderleri	30.000,00	36.894,51	
07	Mesleki Faaliyet ve Tanıtım Giderleri	95.000,00	41.072,63	
08	Laboratuvar Giderleri	8.100,00	1.289,15	
09	Lokal ve Sosyal Tesis Giderleri	1,00		
10	Yardımcı Organ Giderleri (Komisyon / Kurullar)	1,00		
770.06	BÜRO GİDERLERİ	34.000,00	26.114,25	0,77
01	Kırtasiye-Basılı Kağıt ve Bilgisayar Sarf Malzemesi Giderleri	17.500,00	11.515,72	
02	Büro Makinaları Tamir, Bakım Giderleri	5.000,00	2.362,35	
03	Çay,Şeker ve Temizlik Malzemeleri Giderleri	10.000,00	10.063,98	
04	Gazete-Dergi-Kitap Abonelik Giderleri	1.500,00	2.172,20	
770.07	YAYIN GİDERLERİ	60.000,00	39.809,08	0,66
01	Sürelili Yayın Giderleri	50.000,00	33.178,25	
02	Diğer Yayın Giderleri	10.000,00	6.630,83	
770.08	VERGİ RESİM VE HARÇLAR	49.000,00	42.166,95	0,86
01	Çevre-Emlak-Motorlu Taşıt Vergisi Giderleri	20.000,00	15.371,22	
02	Diğer Vergi Resim ve Harçlar	29.000,00	26.795,73	
770.09	İKK GİDERLERİ	18.000,00	20.679,81	1,15
770.10	TEMSİLCİLİK GİDERLERİ	49.743,00	60.189,09	1,21
770.11	KIYMET ALIMLARI	120.005,00	4.864,62	0,04
01	Arsa ve Araziler	1,00		
02	Binalar	1,00		
03	Tesis, Makine ve Cihazlar	1,00		
04	Taşıtlar	40.000,00		
05	Demirbaşlar	80.000,00	4.864,62	
06	Yapılmakta Olan Yatırımlar	1,00		
07	Verilen Avanslar	1,00		
	TOPLAM	1.571.678,00	1.120.841,34	0,71

İZMİR ŞUBE 2009 GİDER-GELİR GRAFİKLERİ

GİDER DAĞILIMI

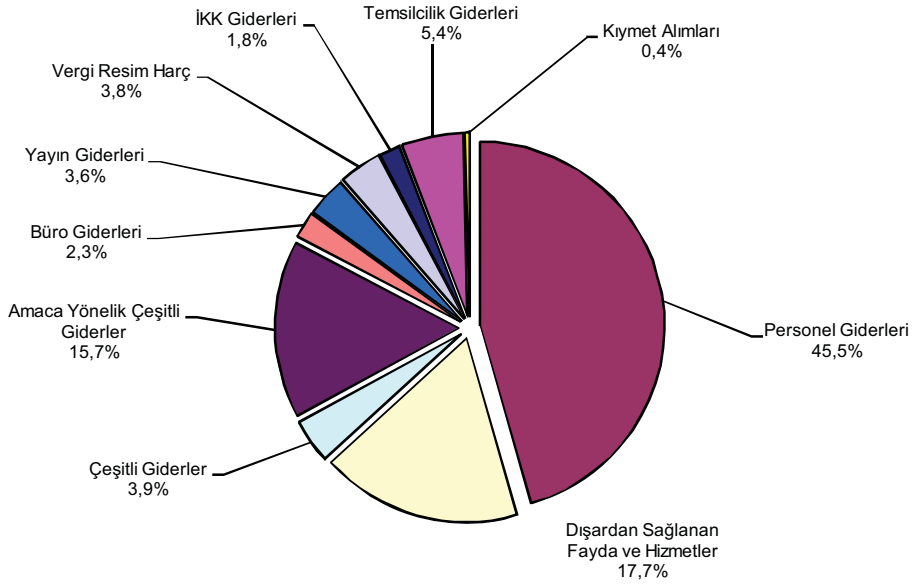

GELİR DAĞILIMI

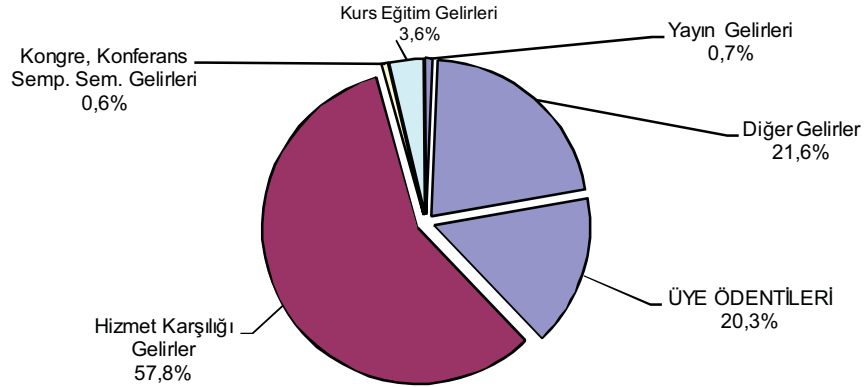

HİZMET KARŞILIĞI GELİRLER

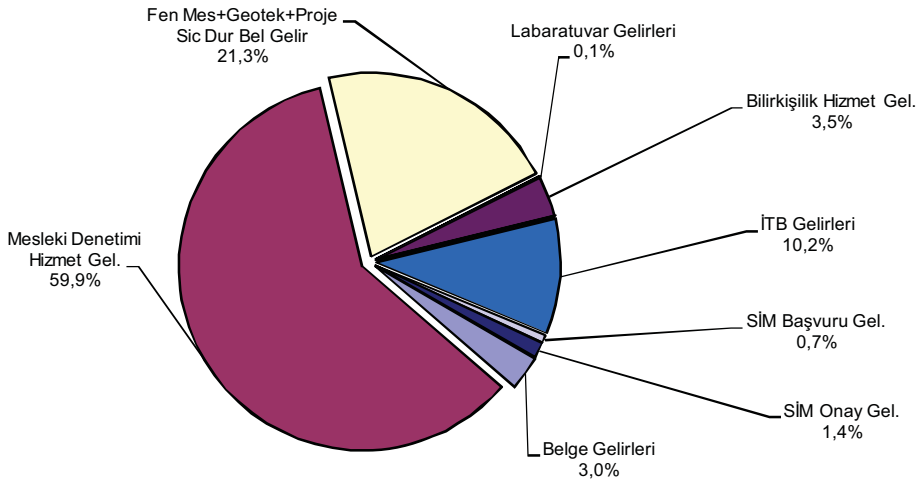

İNŞAAT MÜHENDİSLERİ ODASI
KOCAELİ ŞUBE
31.12.2008 TARİHİ İTİBARIYLA BİLANÇOSU

AKTİF		PASİF
KASA HESABI	6.228,68	2.621,00
BANKALAR HESABI	257.212,24	2.450,00
DİĞER ÇEŞİTLİ ALACAKLAR HESABI	645,00	6.200,58
İŞ AVANSLARI HESABI	438,00	9.316,34
		243.936,00
	264.523,92	264.523,92
		SATICILAR HESABI
		DİĞER ÇEŞİTLİ BORÇLAR HESABI
		ÖDENECEK VERGİLER ve FONLAR HESABI
		ÖDENECEK SOSYAL GÜVENLİK KES.HESABI
		ÖZVARLIKLAR HESABI

İNŞAAT MÜHENDİSLERİ ODASI
KOCAELİ ŞUBE
31.12.2009 TARİHİ İTİBARIYLA BİLANÇOSU

AKTİF		PASİF
KASA HESABI	1.240,93	2.655,82
BANKALAR HESABI	477.180,13	2.325,19
		473.440,05
	478.421,06	478.421,06
		ÖDENECEK VERGİLER ve FONLAR HESABI
		ÖDENECEK SOSYAL GÜVENLİK KES.HESABI
		ÖZVARLIKLAR HESABI

TMMOB İNŞAAT MÜHENDİSLERİ ODASI
KOCAELİ ŞUBE
2008 - 2009 YILLARI KARŞILAŞTIRMALI GELİR ANALİZİ
2009 ÜYE SAYISI: 1.300

	2008 YILI		ARTIŞ ORANI	2009 YILI		2008 FASIL ORANI	2009 FASIL ORANI	GELİR KALEMLERİNİN TOPLAM GELİR İÇİNDEKİ ORANI
	GERÇEKLEŞEN GELİR	GERÇEKLEŞEN GELİR		GERÇEKLEŞEN GELİR	GERÇEKLEŞEN GELİR			
600.01	UYE ÖDENTİLERİ	91.709,00	1,10	101.270,00	12,76%	13,12%		
01	Üye Kayıt Gelirleri	1.680,01		1.660,00	0,23%	0,22%		
02	Kimlik Yenileme Gelirleri	400,00		360,00	0,06%	0,05%		
03	Cari Yıl Ödentileri	50.218,99		53.380,00	6,99%	6,92%		
04	Geçmiş Yıl Ödentileri	39.410,00		45.870,00	5,48%	5,94%		
600.02	HİZMET KARŞILIĞI GELİRLER	598.074,88	1,06	635.137,00	83,21%	82,31%		
01	Belge Gelirleri	28.790,00		15.105,00	4,01%	1,96%		
02	Mesleki Denetim Hizmet Bedeli Gelirleri	481.012,00		429.628,00	66,92%	55,68%		
03	Fenni Mesul+Geoteknik+Proje Sicil Durum Belgesi Gelirleri	46.665,00		108.855,00	6,49%	14,11%		
04	Labaratuar Hizmet Gelirleri				0,00%	0,00%		
05	Bilirkişilik Hizmet Gelir	12.362,88		39.474,00	1,72%	5,12%		
06	Diğer Hizmet Karşılığı Gelirler	1.175,00			0,16%	0,00%		
07	İşyeri Tescil Belgesi Gelirleri	21.450,00		33.775,00	2,98%	4,38%		
08	Serbest İnşaat Mühendisi Başvuru Gelirleri	1.200,00		2.550,00	0,17%	0,33%		
09	Serbest İnşaat Mühendisi Onay Gelirleri	5.420,00		5.750,00	0,75%	0,75%		
600.03	KONGRE, KONFERANS, SEMPOZYUM, SEMİNER GELİRLERİ	15.510,00	0,42	6.570,00	2,16%	0,85%		
600.04	KURS VE EĞİTİM GELİRLERİ	1.750,00	0,00		0,24%	0,00%		
600.05	YAYIN GELİRLERİ	374,00	0,11	40,00	0,05%	0,01%		
01	Süreli Yayın Gelirleri				0,00%	0,00%		
02	Diğer Yayın Gelirleri	374,00		40,00	0,05%	0,01%		
600.06	DiĞER GELİRLER	11.329,34	2,52	28.577,93	1,58%	3,70%		
01	Kira Gelirleri				0,00%	0,00%		
02	Faiz Komisyon Gelirleri	11.327,34		25.360,39	1,58%	3,29%		
03	Bağış ve Yardımlar	2,00		15,00	0,00%	0,00%		
04	Lokal Gelirleri				0,00%	0,00%		
05	Sair Gelirler			3.202,54	0,00%	0,42%		
TOPLAM		718.747,22	1,07	771.594,93	100,00%	100,00%		

TMMOB İNŞAAT MÜHENDİSLERİ ODASI
KOCAELİ ŞUBE
2008 YILI TAHMİNİ - GERÇEKLEŞEN BÜTÇE ANALİZİ

		2008 TAHMİNİ	2008 GERÇEKLEŞEN	ARTIŞ %
770.01	YÖNETİM KURULU VE YÖNETİCİ GİDERLERİ	35.560,00	3.467,70	0,10
01	Yönetici Esas Ücretleri	24.000,00		
02	Yönetici İkramiyeleri	2.000,00		
03	Yönetici SSK İşveren Payı	5.000,00		
04	Yönetici Tazminatları	2.000,00		
05	Yönetim Kurulu Oturum Ücretleri	2.300,00	2.991,70	
06	Sair Yönetim Kurulu Giderleri	260,00	476,00	
770.02	PERSONEL GİDERLERİ	116.762,00	207.959,33	1,78
01	Esas Ücretler	87.000,00	131.786,74	
02	İkramiyeler	1,00	10.579,97	
03	Sosyal Yardımlar	1,00	19.166,44	
04	Fazla Çalışma Ücretleri	1.440,00	11.830,49	
05	SSK İşveren Payı	20.520,00	34.595,69	
06	Tazminatlar	7.800,00		
770.03	DIŞARDAN SAĞLANAN FAYDA VE HİZMETLER	37.077,00	18.940,06	0,51
01	İletişim (Posta-Telefon-Kargo-İnternet) Giderleri	8.424,00	8.600,91	
02	Aydınlatma, Isıtma, Su, Apt. Aidat Giderleri	5.280,00	5.385,15	
03	Bina Bakım Onarım ve İşletim Giderleri	700,00	43,60	
04	Danışmanlık ve Müşavirlik Giderleri	12.672,00	3.575,00	
05	Telif Hakları Giderleri	1,00		
06	Diğer Giderler	10.000,00	1.335,40	
770.04	ÇEŞİTLİ GİDERLER	21.384,00	22.830,81	1,07
01	Kira Giderleri	1,00		
02	Şehirçi Taşıt, Nakliye Giderleri	2.160,00	10,00	
03	İlan Reklam Giderleri	4.320,00	3.776,66	
04	Mahkeme -Noter Giderleri	1,00		
05	Sigorta Giderleri	1,00		
06	Gecikme Zamları Para Cezaları	1,00		
07	Bağış ve Yardımlar	720,00	365,00	
08	Gider Kaydedilen Demirbaşlar	2.880,00	139,23	
09	Banka Giderleri	500,00	260,65	
10	Diğer Çeşitli Giderler	10.800,00	18.279,27	
770.05	AMACA YÖNELİK ÇEŞİTLİ GİDERLER	20.980,00	49.495,24	2,36
01	Kongre,Konferans,Semposzum vb. Giderler	1.008,00	180,00	
02	Eğitim ve Kurs Giderleri	1,00	17.465,45	
03	Genel Kurul Giderleri	1.200,00	540,00	
04	Ortak Toplantı Giderleri (Danışma+Şubeler Ort.Topl.)	288,00	843,00	
05	Seyahat ve Yolluk Giderleri	2.400,00	2.531,01	
06	Temsil ve Ağırılama Giderleri	1.080,00	3.422,38	
07	Mesleki Faaliyet ve Tanıtım Giderleri	15.000,00	24.513,40	
08	Laboratuvar Giderleri	1,00		
09	Lokal ve Sosyal Tesis Giderleri	1,00		
10	Yardımcı Organ Giderleri (Komisyon / Kurullar)	1,00		
770.06	BÜRO GİDERLERİ	21.510,00	10.914,91	0,51
01	Kırtasiye-Basılı Kağıt ve Bilgisayar Sarf Malzemesi Giderleri	15.000,00	8.530,67	
02	Büro Makinaları Tamir, Bakım Giderleri	2.160,00	80,18	
03	Çay,Şeker ve Temizlik Malzemeleri Giderleri	3.600,00	2.204,06	
04	Gazete-Dergi-Kitap Abonelik Giderleri	750,00	100,00	
770.07	YAYIN GİDERLERİ	951,00	1.572,85	1,65
01	Sürelî Yayın Giderleri	1,00		
02	Diğer Yayın Giderleri	950,00	1.572,85	
770.08	VERGİ RESİM VE HARÇLAR	6.001,00	0,00	0,00
01	Çevre-Emlak-Motorlu Taşıt Vergisi Giderleri	1,00		
02	Diğer Vergi Resim ve Harçlar	6.000,00		
770.09	İKK GİDERLERİ	1,00	15.030,95	15.030,95
770.10	TEMSİLCİLİK GİDERLERİ	190.000,00	83.071,69	0,44
770.11	KIYMET ALIMLARI	6.006,00	12.452,18	2,07
01	Arsa ve Araziler	1,00		
02	Binalar	1,00		
03	Tesis, Makine ve Cihazlar	1,00		
04	Taşıtlar	1,00		
05	Demirbaşlar	6.000,00	12.452,18	
06	Yapılmakta Olan Yatırımlar	1,00		
07	Verilen Avanslar	1,00		
	TOPLAM	456.232,00	425.735,72	0,93

TMMOB İNŞAAT MÜHENDİSLERİ ODASI
KOCAELİ ŞUBE
2009 YILI TAHMİNİ - GERÇEKLEŞEN BÜTÇE ANALİZİ

		2009 TAHMİNİ	2009 GERÇEKLEŞEN	ARTIŞ %
770.01	YÖNETİM KURULU VE YÖNETİCİ GİDERLERİ	8.504,00	6.056,35	0,71
01	Yönetici Esas Ücretleri	1,00		
02	Yönetici İkrariyeleri	1,00		
03	Yönetici SSK İşveren Payı	1,00	6.056,35	
04	Yönetici Tazminatları	1,00		
05	Yönetim Kurulu Oturum Ücretleri	3.500,00		
06	Sair Yönetim Kurulu Giderleri	5.000,00		
770.02	PERSONEL GİDERLERİ	230.501,00	123.040,09	0,53
01	Esas Ücretler	150.000,00	54.842,93	
02	İkrariyeler	14.000,00	4.984,23	
03	Sosyal Yardımlar	22.000,00	12.148,67	
04	Fazla Çalışma Ücretleri	4.500,00	2.831,77	
05	SSK İşveren Payı	40.000,00	48.232,49	
06	Tazminatlar	1,00		
770.03	DIŞARDAN SAĞLANAN FAYDA VE HİZMETLER	25.201,00	24.199,03	0,96
01	İletişim (Posta-Telefon-Kargo-İnternet) Giderleri	10.000,00	9.027,88	
02	Aydınlatma, Isıtma, Su, Apt. Aidat Giderleri	6.500,00	5.852,57	
03	Bina Bakım Onarım ve İşletim Giderleri	700,00	633,60	
04	Danışmanlık ve Müşavirlik Giderleri	6.000,00	7.329,96	
05	Telif Hakları Giderleri	1,00		
06	Diğer Giderler	2.000,00	1.355,02	
770.04	ÇEŞİTLİ GİDERLER	11.054,00	21.010,08	1,90
01	Kira Giderleri	1,00		
02	Şehirçi Taşıt, Nakliye Giderleri	1.000,00	992,66	
03	İlan Reklam Giderleri	5.000,00	861,40	
04	Mahkeme -Noter Giderleri	1,00		
05	Sigorta Giderleri	1,00		
06	Gecikme Zamları Para Cezaları	1,00		
07	Bağış ve Yardımlar	800,00	190,00	
08	Gider Kaydedilen Demirbaşlar	1.000,00	2.098,00	
09	Banka Giderleri	750,00	592,07	
10	Diğer Çeşitli Giderler	2.500,00	16.275,95	
770.05	AMACA YÖNELİK ÇEŞİTLİ GİDERLER	61.703,00	52.086,87	0,84
01	Kongre,Konferans,Semposzum vb. Giderler	1.200,00	505,01	
02	Eğitim ve Kurs Giderleri	20.000,00	14.940,98	
03	Genel Kurul Giderleri	1.500,00	265,00	
04	Ortak Toplantı Giderleri (Danışma+Şubeler Ort.Topl.)	1.000,00		
05	Seyahat ve Yolluk Giderleri	3.000,00	3.172,45	
06	Temsil ve Ağırılama Giderleri	5.000,00	6.089,14	
07	Mesleki Faaliyet ve Tanıtım Giderleri	30.000,00	27.114,29	
08	Laboratuvar Giderleri	1,00		
09	Lokal ve Sosyal Tesis Giderleri	1,00		
10	Yardımcı Organ Giderleri (Komisyon / Kurullar)	1,00		
770.06	BÜRO GİDERLERİ	17.250,00	15.456,58	0,90
01	Kırtasiye-Basılı Kağıt ve Bilgisayar Sarf Malzemesi Giderleri	12.000,00	11.070,81	
02	Büro Makinaları Tamir, Bakım Giderleri	1.000,00	1.730,35	
03	Çay,Şeker ve Temizlik Malzemeleri Giderleri	3.500,00	2.655,42	
04	Gazete-Dergi-Kitap Abonelik Giderleri	750,00		
770.07	YAYIN GİDERLERİ	1.501,00	7.080,00	4,72
01	Sürelili Yayın Giderleri	1,00	7.080,00	
02	Diğer Yayın Giderleri	1.500,00		
770.08	VERGİ RESİM VE HARÇLAR	1.001,00	0,00	0,00
01	Çevre-Emlak-Motorlu Taşıt Vergisi Giderleri	1,00		
02	Diğer Vergi Resim ve Harçlar	1.000,00		
770.09	İKK GİDERLERİ	20.000,00	12.390,92	0,62
770.10	TEMSİLCİLİK GİDERLERİ	108.000,00	87.838,55	0,81
770.11	KIYMET ALIMLARI	6.006,00	1.235,44	0,21
01	Arsa ve Araziler	1,00		
02	Binalar	1,00		
03	Tesis, Makine ve Cihazlar	1,00		
04	Taşıtlar	1,00		
05	Demirbaşlar	6.000,00	1.235,44	
06	Yapılmakta Olan Yatırımlar	1,00		
07	Verilen Avanslar	1,00		
	TOPLAM	490.721,00	350.393,91	0,71

KOCAELİ ŞUBE 2009 GİDER-GELİR GRAFİKLERİ

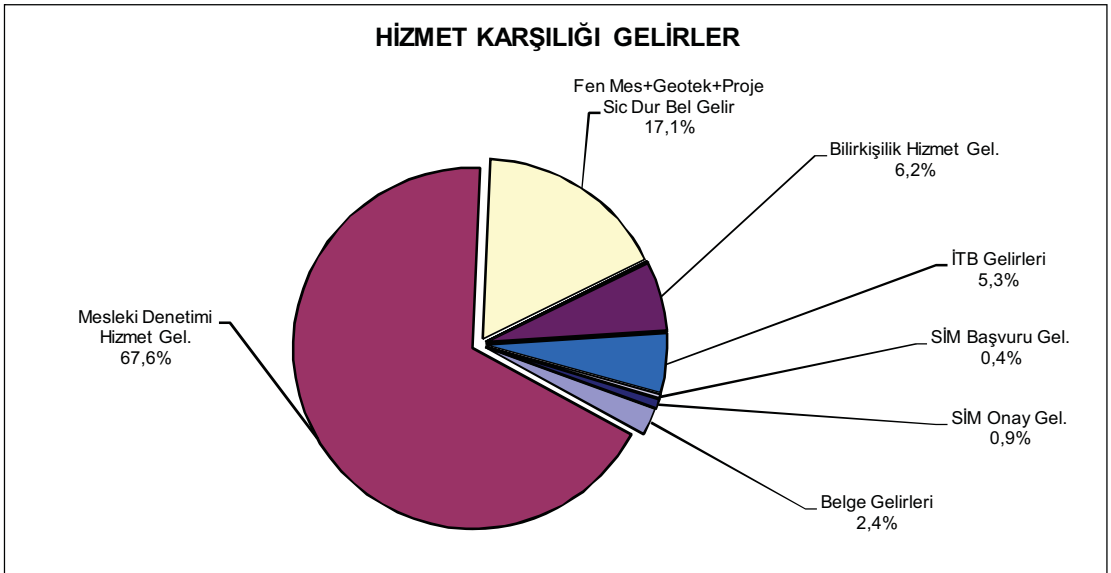
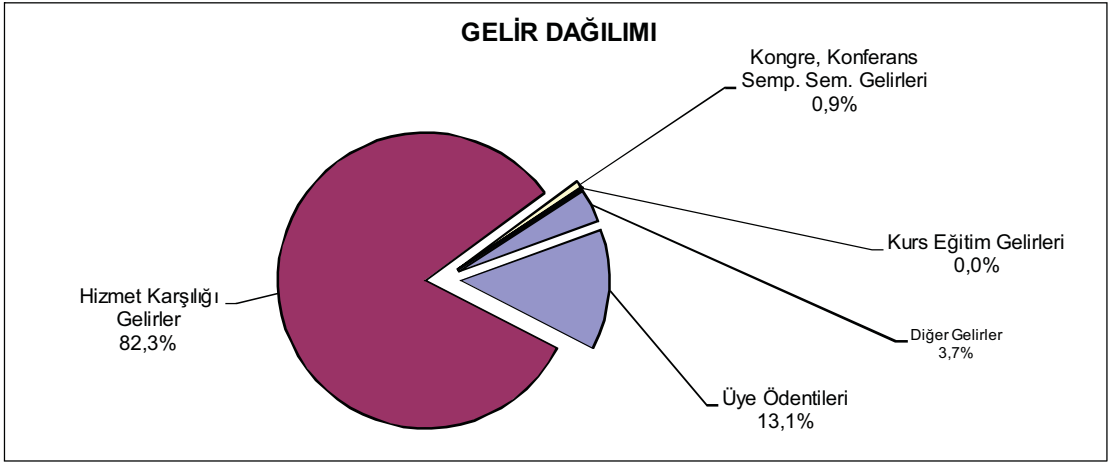
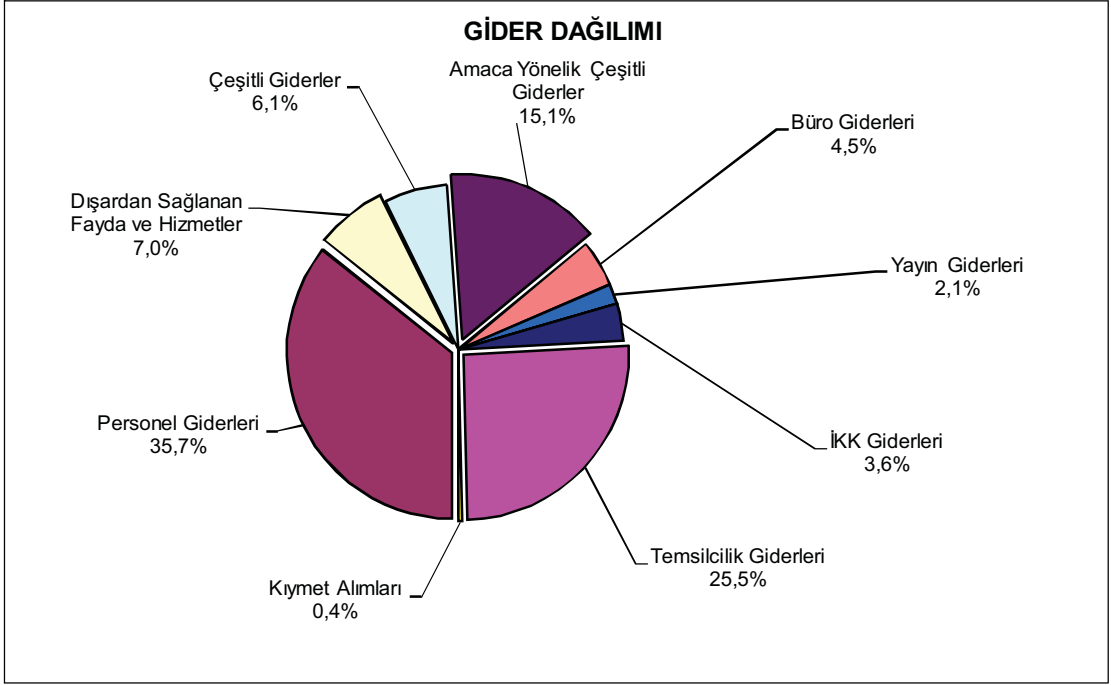

İNŞAAT MÜHENDİSLERİ ODASI
KONYA ŞUBE
31.12.2008 TARİHİ İTİBARIYLA BİLANÇOSU

AKTİF		PASİF
KASA HESABI	8.191,88	5.014,50
BANKALAR HESABI	1.156.352,00	8.640,12
		1.150.889,26
	1.164.543,88	1.164.543,88

İNŞAAT MÜHENDİSLERİ ODASI
KONYA ŞUBE
31.12.2009 TARİHİ İTİBARIYLA BİLANÇOSU

AKTİF		PASİF
KASA HESABI	6.558,26	5.000,00
BANKALAR HESABI	1.599.762,44	2.879,70
DİĞER ÇEŞİTLİ ALACAKLAR	516,92	6.046,42
		1.592.911,50
	1.606.837,62	1.606.837,62

TMMOB İNŞAAT MÜHENDİSLERİ ODASI
KONYA ŞUBE
2008 - 2009 YILLARI KARŞILAŞTIRMALI GELİR ANALİZİ
2009 ÜYE SAYISI: 1.834

	2008 YILI		2009 YILI		ARTIŞ ORANI	GELİR KALEMLERİNİN TOPLAM GELİR İÇİNDEKİ ORANI	
	GERÇEKLEŞEN GELİR	2008 YILI GERÇEKLEŞEN GELİR	2009 YILI GERÇEKLEŞEN GELİR	2009 FASIL ORANI		2008 FASIL ORANI	2009 FASIL ORANI
600.01	UYE ÖDENTİLERİ	130.782,00	126.077,80	0,96	8,92%	7,76%	
01	Üye Kayıt Gelirleri	1.800,00	1.860,00		0,12%	0,11%	
02	Kimlik Yenileme Gelirleri	400,00	260,00		0,03%	0,02%	
03	Cari Yıl Ödentileri	83.208,00	85.100,00		5,68%	5,24%	
04	Geçmiş Yıl Ödentileri	45.374,00	38.857,80		3,09%	2,39%	
600.02	HİZMET KARŞILIGI GELİRLER	1.172.214,00	1.372.287,00	1,17	79,95%	84,50%	
01	Belge Gelirleri	24.855,00	15.945,00		1,70%	0,98%	
02	Mesleki Denetim Hizmet Bedeli Gelirleri	583.919,00	690.556,00		39,83%	42,52%	
03	Fenni Mesul+Geoteknik+Proje Sicil Durum Belgesi Gelirleri	58.335,00	199.245,00		3,98%	12,27%	
04	Labaratuar Hizmet Gelirleri	341.035,00	294.636,00		23,26%	15,68%	
05	Bilirkişilik Hizmet Gelir	45.095,00	10.405,00		3,08%	0,64%	
06	Diğer Hizmet Karşılığı Gelirler	1.610,00			0,11%	0,00%	
07	İşyeri Tescil Belgesi Gelirleri	87.335,00	165.700,00		5,96%	10,20%	
08	Serbest İnşaat Mühendisi Başvuru Gelirleri	4.900,00	12.250,00		0,33%	0,75%	
09	Serbest İnşaat Mühendisi Onay Gelirleri	25.130,00	23.550,00		1,71%	1,45%	
600.03	KONGRE, KONFERANS, SEMPOZYUM, SEMİNER GELİRLERİ	7.590,00		0,00	0,52%	0,00%	
600.04	KURS VE EĞİTİM GELİRLERİ	1.760,00		0,00	0,12%	0,00%	
600.05	YAYIN GELİRLERİ	10.885,00	1.181,40	0,11	0,74%	0,07%	
01	Süreli Yayın Gelirleri				0,00%	0,00%	
02	Diğer Yayın Gelirleri	10.885,00	1.181,40		0,74%	0,07%	
600.06	DiĞER GELİRLER	142.931,69	124.474,88	0,87	9,75%	7,66%	
01	Kira Gelirleri	450,00	500,00		0,03%	0,03%	
02	Faiz Komisyon Gelirleri	127.227,69	115.604,38		8,68%	7,12%	
03	Bağış ve Yardımlar				0,00%	0,00%	
04	Lokal Gelirleri				0,00%	0,00%	
05	Sair Gelirler	15.254,00	8.370,50		1,04%	0,52%	
TOPLAM				1,11	100,00%	100,00%	
		1.466.162,69	1.624.021,08				

TMMOB İNŞAAT MÜHENDİSLERİ ODASI
KONYA ŞUBE
2008 YILI TAHMİNİ - GERÇEKLEŞEN BÜTÇE ANALİZİ

		2008 TAHMİNİ	2008 GERÇEKLEŞEN	ARTIŞ %
770.01	YÖNETİM KURULU VE YÖNETİCİ GİDERLERİ	33.002,00	3.255,00	0,10
01	Yönetici Esas Ücretleri	24.000,00		
02	Yönetici İkramiyeleri	2.000,00		
03	Yönetici SSK İşveren Payı	5.000,00		
04	Yönetici Tazminatları	2.000,00		
05	Yönetim Kurulu Oturum Ücretleri	1,00	3.255,00	
06	Sair Yönetim Kurulu Giderleri	1,00		
770.02	PERSONEL GİDERLERİ	317.000,00	350.208,10	1,10
01	Esas Ücretler	225.000,00	269.161,55	
02	İkramiyeler	12.000,00	18.661,35	
03	Sosyal Yardımlar	5.000,00	5.610,04	
04	Fazla Çalışma Ücretleri	5.000,00		
05	SSK İşveren Payı	65.000,00	56.775,16	
06	Tazminatlar	5.000,00		
770.03	DIŞARDAN SAĞLANAN FAYDA VE HİZMETLER	76.000,00	74.919,61	0,99
01	İletişim (Posta-Telefon-Kargo-İnternet) Giderleri	25.000,00	24.820,16	
02	Aydınlatma, Isıtma, Su, Apt. Aidat Giderleri	20.000,00	21.398,87	
03	Bina Bakım Onarım ve İşletim Giderleri	20.000,00	24.205,67	
04	Danışmanlık ve Müşavirlik Giderleri	5.000,00	2.996,22	
05	Telif Hakları Giderleri	5.000,00	1.324,35	
06	Diğer Giderler	1.000,00	174,34	
770.04	ÇEŞİTLİ GİDERLER	33.001,00	8.435,33	0,26
01	Kira Giderleri	5.000,00		
02	Şehirîçi Taşıt, Nakliye Giderleri	3.000,00	76,70	
03	İlan Reklam Giderleri	5.000,00	6.291,60	
04	Mahkeme -Noter Giderleri	5.000,00		
05	Sigorta Giderleri	2.000,00	1.182,53	
06	Gecikme Zamları Para Cezaları	1,00	82,50	
07	Bağış ve Yardımlar	5.000,00		
08	Gider Kaydedilen Demirbaşlar	2.000,00		
09	Banka Giderleri	1.000,00	50,00	
10	Diğer Çeşitli Giderler	5.000,00	752,00	
770.05	AMACA YÖNELİK ÇEŞİTLİ GİDERLER	183.001,00	135.414,94	0,74
01	Kongre,Konferans,Semposzum vb. Giderler	5.000,00	8.298,91	
02	Eğitim ve Kurs Giderleri	50.000,00	4.820,02	
03	Genel Kurul Giderleri	40.000,00	28.448,68	
04	Ortak Toplantı Giderleri (Danışma+Şubeler Ort.Topl.)	5.000,00	1.700,93	
05	Seyahat ve Yolluk Giderleri	3.000,00		
06	Temsil ve Ağırılama Giderleri	30.000,00	46.113,98	
07	Mesleki Faaliyet ve Tanıtım Giderleri	10.000,00	29.219,44	
08	Laboratuvar Giderleri	30.000,00	10.967,98	
09	Lokal ve Sosyal Tesis Giderleri	10.000,00	5.845,00	
10	Yardımcı Organ Giderleri (Komisyon / Kurullar)	1,00		
770.06	BÜRO GİDERLERİ	34.000,00	26.393,21	0,78
01	Kırtasiye-Basılı Kağıt ve Bilgisayar Sarf Malzemesi Giderleri	20.000,00	17.399,08	
02	Büro Makinaları Tamir, Bakım Giderleri	5.000,00	2.766,16	
03	Çay,Şeker ve Temizlik Malzemeleri Giderleri	6.000,00	4.513,47	
04	Gazete-Dergi-Kitap Abonelik Giderleri	3.000,00	1.714,50	
770.07	YAYIN GİDERLERİ	7.501,00	3.304,00	0,44
01	Sürelî Yayın Giderleri	1,00	3.304,00	
02	Diğer Yayın Giderleri	7.500,00		
770.08	VERGİ RESİM VE HARÇLAR	8.000,00	2.679,01	0,33
01	Çevre-Emlak-Motorlu Taşıt Vergisi Giderleri	4.000,00	2.204,60	
02	Diğer Vergi Resim ve Harçlar	4.000,00	474,41	
770.09	İKK GİDERLERİ	2.500,00	0,00	0,00
770.10	TEMSİLCİLİK GİDERLERİ	125.500,00	72.536,36	0,58
770.11	KIYMET ALIMLARI	300.000,00	17.953,69	0,06
01	Arsa ve Araziler	200.000,00		
02	Binalar			
03	Tesis, Makine ve Cihazlar	50.000,00	2.000,00	
04	Taşıtlar			
05	Demirbaşlar	50.000,00	15.953,69	
06	Yapılmakta Olan Yatırımlar			
07	Verilen Avanslar			
	TOPLAM	1.119.505,00	695.099,25	0,62

TMMOB İNŞAAT MÜHENDİSLERİ ODASI
KONYA ŞUBE
2009 YILI TAHMİNİ - GERÇEKLEŞEN BÜTÇE ANALİZİ

		2009 TAHMİNİ	2009 GERÇEKLEŞEN	ARTIŞ %
770.01	YÖNETİM KURULU VE YÖNETİCİ GİDERLERİ	4.506,00	3.850,00	0,85
01	Yönetici Esas Ücretleri	1,00		
02	Yönetici İkrariyeleri	1,00		
03	Yönetici SSK İşveren Payı	1,00		
04	Yönetici Tazminatları	1,00		
05	Yönetim Kurulu Oturum Ücretleri	4.501,00	3.850,00	
06	Sair Yönetim Kurulu Giderleri	1,00		
770.02	PERSONEL GİDERLERİ	457.501,00	520.220,41	1,14
01	Esas Ücretler	350.000,00	414.361,03	
02	İkrariyeler	25.000,00	7.109,15	
03	Sosyal Yardımlar	7.500,00	15.295,29	
04	Fazla Çalışma Ücretleri	1,00		
05	SSK İşveren Payı	70.000,00	80.947,34	
06	Tazminatlar	5.000,00	2.507,60	
770.03	DIŞARDAN SAĞLANAN FAYDA VE HİZMETLER	86.000,00	63.569,14	0,74
01	İletişim (Posta-Telefon-Kargo-İnternet) Giderleri	30.000,00	25.061,96	
02	Aydınlatma, Isıtma, Su, Apt. Aidat Giderleri	25.000,00	25.129,75	
03	Bina Bakım Onarım ve İşletim Giderleri	20.000,00	5.550,11	
04	Danışmanlık ve Müşavirlik Giderleri	5.000,00	7.806,32	
05	Telif Hakları Giderleri	5.000,00		
06	Diğer Giderler	1.000,00	21,00	
770.04	ÇEŞİTLİ GİDERLER	17.001,00	11.608,31	0,68
01	Kira Giderleri	5.000,00		
02	Şehirçi Taşıt, Nakliye Giderleri	500,00		
03	İlan Reklam Giderleri	5.000,00	9.470,90	
04	Mahkeme -Noter Giderleri	1.000,00	181,28	
05	Sigorta Giderleri	2.000,00	1.374,13	
06	Gecikme Zamları Para Cezaları	1,00		
07	Bağış ve Yardımlar	1.000,00	200,00	
08	Gider Kaydedilen Demirbaşlar	1.000,00		
09	Banka Giderleri	500,00	28,00	
10	Diğer Çeşitli Giderler	1.000,00	354,00	
770.05	AMACA YÖNELİK ÇEŞİTLİ GİDERLER	136.501,00	83.235,99	0,61
01	Kongre,Konferans,Semposzum vb. Giderler	10.000,00		
02	Eğitim ve Kurs Giderleri	8.000,00	2.480,00	
03	Genel Kurul Giderleri	5.000,00	11.486,12	
04	Ortak Toplantı Giderleri (Danışma+Şubeler Ort.Topl.)	4.000,00	2.814,00	
05	Seyahat ve Yolluk Giderleri	2.000,00		
06	Temsil ve Ağırılama Giderleri	50.000,00	20.049,74	
07	Mesleki Faaliyet ve Tanıtım Giderleri	30.000,00	37.209,94	
08	Laboratuvar Giderleri	20.000,00	8.777,35	
09	Lokal ve Sosyal Tesis Giderleri	7.500,00	418,84	
10	Yardımcı Organ Giderleri (Komisyon / Kurullar)	1,00		
770.06	BÜRO GİDERLERİ	32.000,00	23.333,91	0,73
01	Kırtasiye-Basılı Kağıt ve Bilgisayar Sarf Malzemesi Giderleri	20.000,00	13.740,00	
02	Büro Makinaları Tamir, Bakım Giderleri	3.500,00	4.258,39	
03	Çay,Şeker ve Temizlik Malzemeleri Giderleri	6.000,00	4.504,17	
04	Gazete-Dergi-Kitap Abonelik Giderleri	2.500,00	831,35	
770.07	YAYIN GİDERLERİ	5.001,00	0,00	0,00
01	Sürelili Yayın Giderleri	5.000,00		
02	Diğer Yayın Giderleri	1,00		
770.08	VERGİ RESİM VE HARÇLAR	4.500,00	2.858,19	0,64
01	Çevre-Emlak-Motorlu Taşıt Vergisi Giderleri	3.500,00	2.380,23	
02	Diğer Vergi Resim ve Harçlar	1.000,00	477,96	
770.09	İKK GİDERLERİ	2.500,00		0,00
770.10	TEMSİLCİLİK GİDERLERİ	105.500,00	67.232,13	0,64
770.11	KIYMET ALIMLARI	30.005,00	12.723,38	0,42
01	Arsa ve Araziler	1,00		
02	Binalar	1,00		
03	Tesis, Makine ve Cihazlar	10.000,00		
04	Taşıtlar	1,00		
05	Demirbaşlar	20.000,00	12.723,38	
06	Yapılmakta Olan Yatırımlar	1,00		
07	Verilen Avanslar	1,00		
	TOPLAM	881.015,00	788.631,46	0,90

KONYA ŞUBE 2009 GİDER-GELİR GRAFİKLERİ

GİDER DAĞILIMI

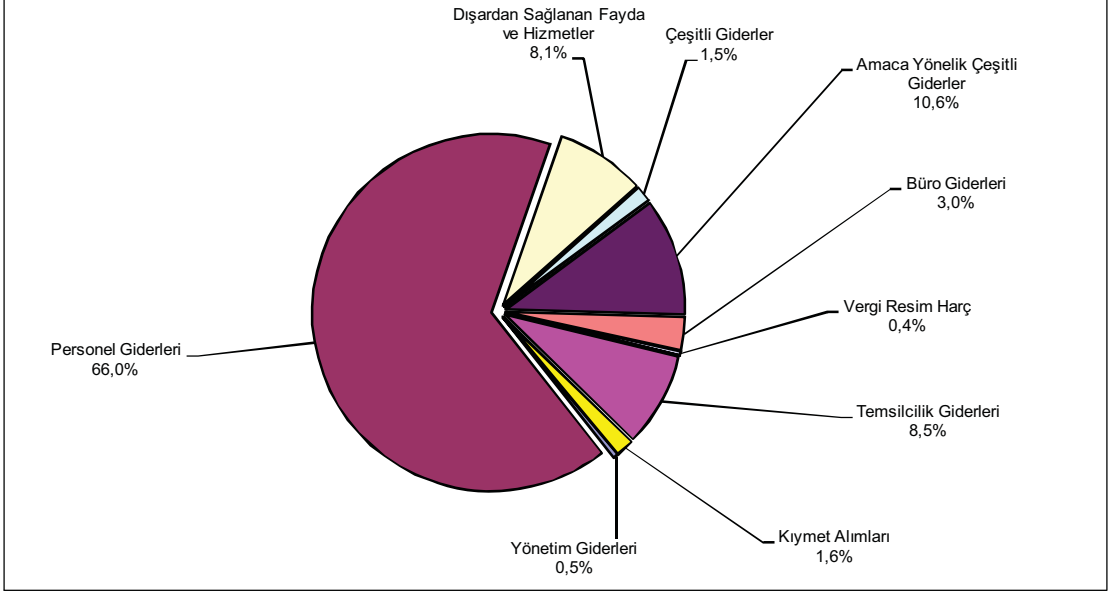

GELİR DAĞILIMI

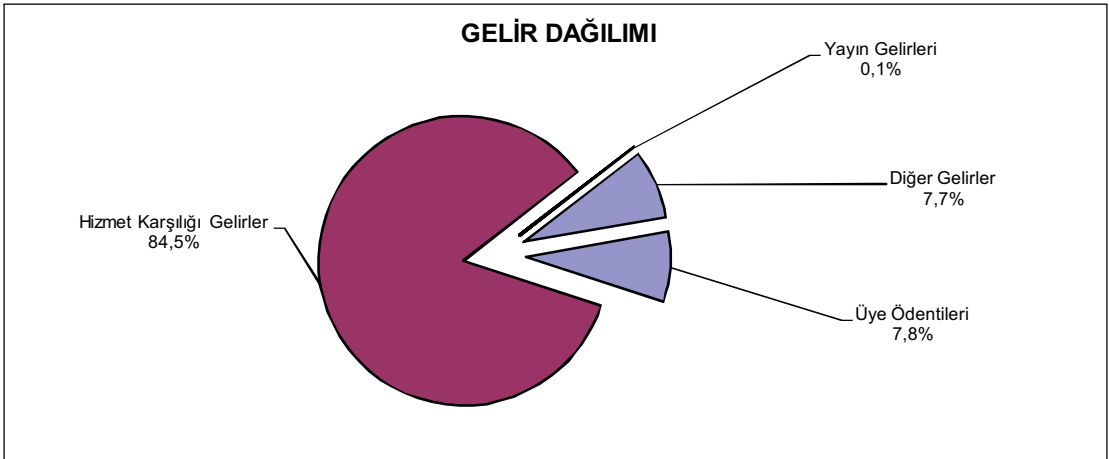

HİZMET KARŞILIĞI GELİRLER

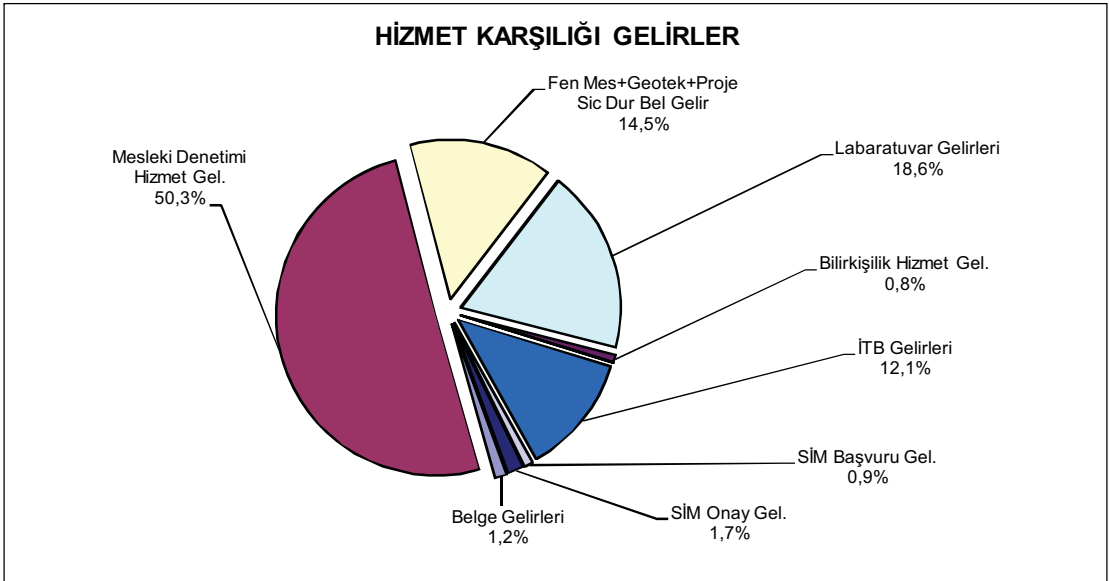

İNŞAAT MÜHENDİSLERİ ODASI
MANİSA ŞUBE
31.12.2008 TARİHİ İTİBARIYLA BİLANÇOSU

AKTİF		PASİF
KASA HESABI	2.521,68	2.655,00
BANKALAR HESABI	242.133,91	4.155,94
		5.573,27
		3.627,76
		228.643,62
	244.655,59	244.655,59

İNŞAAT MÜHENDİSLERİ ODASI
MANİSA ŞUBE
31.12.2009 TARİHİ İTİBARIYLA BİLANÇOSU

AKTİF		PASİF
KASA HESABI	1.740,43	2.680,45
BANKALAR HESABI	366.165,36	2.450,51
		362.774,83
	367.905,79	367.905,79

TMMOB İNŞAAT MÜHENDİSLERİ ODASI
MANİSA ŞUBE
2008 - 2009 YILLARI KARŞILAŞTIRMALI GELİR ANALİZİ
2009 ÜYE SAYISI: 509

	2008 YILI		2009 YILI		ARTIŞ ORANI	GELİR KALEMLERİNİN TOPLAM GELİR İÇİNDEKİ ORANI	
	GERÇEKLEŞEN GELİR	GERÇEKLEŞEN GELİR	GERÇEKLEŞEN GELİR	GERÇEKLEŞEN GELİR		2008 FASIL ORANI	2009 FASIL ORANI
600.01	35.543,20	36.398,00	1,02	6,82%	1,02	6,37%	
01 Üye Kayıt Gelirleri	320,00	420,00		0,06%		0,07%	
02 Kimlik Yenileme Gelirleri	140,00	140,00		0,03%		0,02%	
03 Cari Yıl Ödentileri	28.017,00	28.870,00		5,38%		5,05%	
04 Geçmiş Yıl Ödentileri	7.066,20	6.968,00		1,36%		1,22%	
600.02	431.704,00	507.617,00	1,18	82,88%	1,18	88,77%	
01 Belge Gelirleri	6.510,00	5.055,00		1,25%		0,88%	
02 Mesleki Denetim Hizmet Bedeli Gelirleri	314.877,00	310.472,00		60,45%		54,29%	
03 Fenni Mesul+Geoteknik+Proje Sicil Durum Belgesi Gelirleri	64.125,00	125.305,00		12,31%		21,91%	
04 Labaratuar Hizmet Gelirleri				0,00%		0,00%	
05 Bilirkişilik Hizmet Gelir	3.880,00	4.460,00		0,74%		0,78%	
06 Diğer Hizmet Karşılığı Gelirler	652,00			0,13%		0,00%	
07 İşyeri Tescil Belgesi Gelirleri	29.700,00	51.475,00		5,70%		9,00%	
08 Serbest İnşaat Mühendisi Başvuru Gelirleri	1.260,00	2.750,00		0,24%		0,48%	
09 Serbest İnşaat Mühendisi Onay Gelirleri	10.700,00	8.100,00		2,05%		1,42%	
600.03	330,00	1.400,00	0,00	0,06%	0,00	0,00%	
600.04	11.750,00	1.400,00	0,12	2,26%	0,12	0,24%	
600.05	578,00	1.655,00	2,86	0,11%	2,86	0,29%	
01 Süreli Yayın Gelirleri	250,00	1.400,00		0,05%		0,24%	
02 Diğer Yayın Gelirleri	328,00	255,00		0,06%		0,04%	
600.06	40.966,82	24.760,18	0,60	7,87%	0,60	4,33%	
01 Kira Gelirleri				0,00%		0,00%	
02 Faiz Komisyon Gelirleri	30.199,82	22.259,18		5,80%		3,89%	
03 Bağış ve Yardımlar	25,00			0,00%		0,00%	
04 Lokal Gelirleri	10,00			0,00%		0,00%	
05 Sair Gelirler	10.732,00	2.501,00		2,06%		0,44%	
TOPLAM	520.872,02	571.830,18	1,10	100,00%	1,10	100,00%	

TMMOB İNŞAAT MÜHENDİSLERİ ODASI
MANİSA ŞUBE
2008 YILI TAHMİNİ - GERÇEKLEŞEN BÜTÇE ANALİZİ

		2008 TAHMİNİ	2008 GERÇEKLEŞEN	ARTIŞ %
770.01	YÖNETİM KURULU VE YÖNETİCİ GİDERLERİ	39.000,00	0,00	0,00
01	Yönetici Esas Ücretleri	24.000,00		
02	Yönetici İkramiyeleri	2.000,00		
03	Yönetici SSK İşveren Payı	5.000,00		
04	Yönetici Tazminatları	2.000,00		
05	Yönetim Kurulu Oturum Ücretleri	4.200,00		
06	Sair Yönetim Kurulu Giderleri	1.800,00		
770.02	PERSONEL GİDERLERİ	173.002,00	192.342,68	1,11
01	Esas Ücretler	135.000,00	122.367,63	
02	İkramiyeler	3.700,00	1.564,80	
03	Sosyal Yardımlar	15.050,00	39.518,11	
04	Fazla Çalışma Ücretleri	1,00		
05	SSK İşveren Payı	19.250,00	28.892,14	
06	Tazminatlar	1,00		
770.03	DIŞARDAN SAĞLANAN FAYDA VE HİZMETLER	30.470,00	28.380,64	0,93
01	İletişim (Posta-Telefon-Kargo-İnternet) Giderleri	7.360,00	8.345,98	
02	Aydınlatma, Isıtma, Su, Apt. Aidat Giderleri	7.100,00	6.650,69	
03	Bina Bakım Onarım ve İşletim Giderleri	3.185,00	5.942,75	
04	Danışmanlık ve Müşavirlik Giderleri	9.500,00	7.441,22	
05	Telif Hakları Giderleri	1,00		
06	Diğer Giderler	3.324,00		
770.04	ÇEŞİTLİ GİDERLER	7.949,00	7.462,35	0,94
01	Kira Giderleri	1,00		
02	Şehirçi Taşıt, Nakliye Giderleri	600,00	375,00	
03	İlan Reklam Giderleri	1.500,00	837,50	
04	Mahkeme -Noter Giderleri	751,00	108,16	
05	Sigorta Giderleri	1.462,00	1.284,55	
06	Gecikme Zamları Para Cezaları	1,00		
07	Bağış ve Yardımlar	672,00	500,00	
08	Gider Kaydedilen Demirbaşlar	1.385,00	3.551,64	
09	Banka Giderleri	790,00	75,00	
10	Diğer Çeşitli Giderler	787,00	730,50	
770.05	AMACA YÖNELİK ÇEŞİTLİ GİDERLER	35.146,00	33.232,28	0,95
01	Kongre,Konferans,Semposzum vb. Giderler	2.929,00	300,00	
02	Eğitim ve Kurs Giderleri	13.220,00	7.349,92	
03	Genel Kurul Giderleri	1,00	2.015,49	
04	Ortak Toplantı Giderleri (Danışma+Şubeler Ort.Topl.)	1.500,00	2.175,00	
05	Seyahat ve Yolluk Giderleri	3.862,00	9.112,30	
06	Temsil ve Ağırılama Giderleri	9.814,00	7.158,82	
07	Mesleki Faaliyet ve Tanıtım Giderleri	1.818,00	3.120,75	
08	Laboratuvar Giderleri	1,00		
09	Lokal ve Sosyal Tesis Giderleri	2.000,00	2.000,00	
10	Yardımcı Organ Giderleri (Komisyon / Kurullar)	1,00		
770.06	BÜRO GİDERLERİ	19.144,00	17.627,48	0,92
01	Kırtasiye-Basılı Kağıt ve Bilgisayar Sarf Malzemesi Giderleri	9.297,00	8.430,67	
02	Büro Makinaları Tamir, Bakım Giderleri	2.482,00	457,30	
03	Çay,Şeker ve Temizlik Malzemeleri Giderleri	5.397,00	7.968,51	
04	Gazete-Dergi-Kitap Abonelik Giderleri	1.968,00	771,00	
770.07	YAYIN GİDERLERİ	7.984,00	7.566,00	0,95
01	Sürelî Yayın Giderleri	4.339,00	5.251,00	
02	Diğer Yayın Giderleri	3.645,00	2.315,00	
770.08	VERGİ RESİM VE HARÇLAR	889,00	2.825,26	3,18
01	Çevre-Emlak-Motorlu Taşıt Vergisi Giderleri	1,00	936,08	
02	Diğer Vergi Resim ve Harçlar	888,00	1.889,18	
770.09	İKK GİDERLERİ	378,00	0,00	0,00
770.10	TEMSİLCİLİK GİDERLERİ	35.000,00	63.720,80	1,82
770.11	KIYMET ALIMLARI	40.006,00	90.686,33	2,27
01	Arsa ve Araziler	1,00		
02	Binalar	1,00	65.000,00	
03	Tesis, Makine ve Cihazlar	1,00		
04	Taşıtlar	1,00		
05	Demirbaşlar	40.000,00	25.686,33	
06	Yapılmakta Olan Yatırımlar	1,00		
07	Verilen Avanslar	1,00		
	TOPLAM	388.968,00	443.843,82	1,14

TMMOB İNŞAAT MÜHENDİSLERİ ODASI
MANİSA ŞUBE
2009 YILI TAHMİNİ - GERÇEKLEŞEN BÜTÇE ANALİZİ

		2009 TAHMİNİ	2009 GERÇEKLEŞEN	ARTIŞ %
770.01	YÖNETİM KURULU VE YÖNETİCİ GİDERLERİ	7.204,00	9.152,58	1,27
01	Yönetici Esas Ücretleri	1,00		
02	Yönetici İkramiyeleri	1,00		
03	Yönetici SSK İşveren Payı	1,00		
04	Yönetici Tazminatları	1,00		
05	Yönetim Kurulu Oturum Ücretleri	5.040,00	9.152,58	
06	Sair Yönetim Kurulu Giderleri	2.160,00		
770.02	PERSONEL GİDERLERİ	227.652,00	217.593,38	0,96
01	Esas Ücretler	173.150,00	133.988,30	
02	İkramiyeler	4.440,00	2.853,13	
03	Sosyal Yardımlar	18.060,00	42.951,18	
04	Fazla Çalışma Ücretleri	1,00		
05	SSK İşveren Payı	32.000,00	37.800,77	
06	Tazminatlar	1,00		
770.03	DIŞARDAN SAĞLANAN FAYDA VE HİZMETLER	34.833,00	22.038,26	0,63
01	İletişim (Posta-Telefon-Kargo-İnternet) Giderleri	8.832,00	8.825,73	
02	Aydınlatma, Isıtma, Su, Apt. Aidat Giderleri	8.000,00	6.322,14	
03	Bina Bakım Onarım ve İşletim Giderleri	6.000,00	506,10	
04	Danışmanlık ve Müşavirlik Giderleri	10.000,00	5.556,54	
05	Telif Hakları Giderleri	1,00		
06	Diğer Giderler	2.000,00	827,75	
770.04	ÇEŞİTLİ GİDERLER	9.537,00	5.924,69	0,62
01	Kira Giderleri	1,00		
02	Şehirçi Taşıt, Nakliye Giderleri	720,00		
03	İlan Reklam Giderleri	1.800,00	879,50	
04	Mahkeme -Noter Giderleri	900,00		
05	Sigorta Giderleri	1.755,00	1.158,54	
06	Gecikme Zamları Para Cezaları	1,00		
07	Bağış ve Yardımlar	800,00	445,00	
08	Gider Kaydedilen Demirbaşlar	1.660,00	494,35	
09	Banka Giderleri	950,00	56,00	
10	Diğer Çeşitli Giderler	950,00	2.891,30	
770.05	AMACA YÖNELİK ÇEŞİTLİ GİDERLER	47.402,00	17.001,47	0,36
01	Kongre,Konferans,Semposzum vb. Giderler	4.000,00	43,50	
02	Eğitim ve Kurs Giderleri	17.000,00	1.202,00	
03	Genel Kurul Giderleri	2.000,00		
04	Ortak Toplantı Giderleri (Danışma+Şubeler Ort.Topl.)	3.000,00	360,00	
05	Seyahat ve Yolluk Giderleri	5.000,00	6.037,31	
06	Temsil ve Ağırılama Giderleri	10.000,00	5.854,16	
07	Mesleki Faaliyet ve Tanıtım Giderleri	4.000,00	3.504,50	
08	Laboratuvar Giderleri	1,00		
09	Lokal ve Sosyal Tesis Giderleri	2.400,00		
10	Yardımcı Organ Giderleri (Komisyon / Kurullar)	1,00		
770.06	BÜRO GİDERLERİ	22.500,00	12.168,13	0,54
01	Kırtasiye-Basılı Kağıt ve Bilgisayar Sarf Malzemesi Giderleri	10.000,00	3.510,08	
02	Büro Makinaları Tamir, Bakım Giderleri	3.000,00	198,80	
03	Çay,Şeker ve Temizlik Malzemeleri Giderleri	8.000,00	7.946,25	
04	Gazete-Dergi-Kitap Abonelik Giderleri	1.500,00	513,00	
770.07	YAYIN GİDERLERİ	9.580,00	3.696,00	0,39
01	Sürelili Yayın Giderleri	5.206,00	1.121,00	
02	Diğer Yayın Giderleri	4.374,00	2.575,00	
770.08	VERGİ RESİM VE HARÇLAR	2.000,00	522,44	0,26
01	Çevre-Emlak-Motorlu Taşıt Vergisi Giderleri	1.000,00		
02	Diğer Vergi Resim ve Harçlar	1.000,00	522,44	
770.09	İKK GİDERLERİ	450,00		0,00
770.10	TEMSİLCİLİK GİDERLERİ	65.460,00	70.594,39	1,08
770.11	KIYMET ALIMLARI	48.006,00	9.196,82	0,19
01	Arsa ve Araziler	1,00		
02	Binalar	1,00		
03	Tesis, Makine ve Cihazlar	1,00		
04	Taşıtlar	1,00		
05	Demirbaşlar	48.000,00	9.196,82	
06	Yapılmakta Olan Yatırımlar	1,00		
07	Verilen Avanslar	1,00		
	TOPLAM	474.624,00	367.888,16	0,78

MANİSA ŞUBE 2009 GİDER-GELİR GRAFİKLERİ

GİDER DAĞILIMI

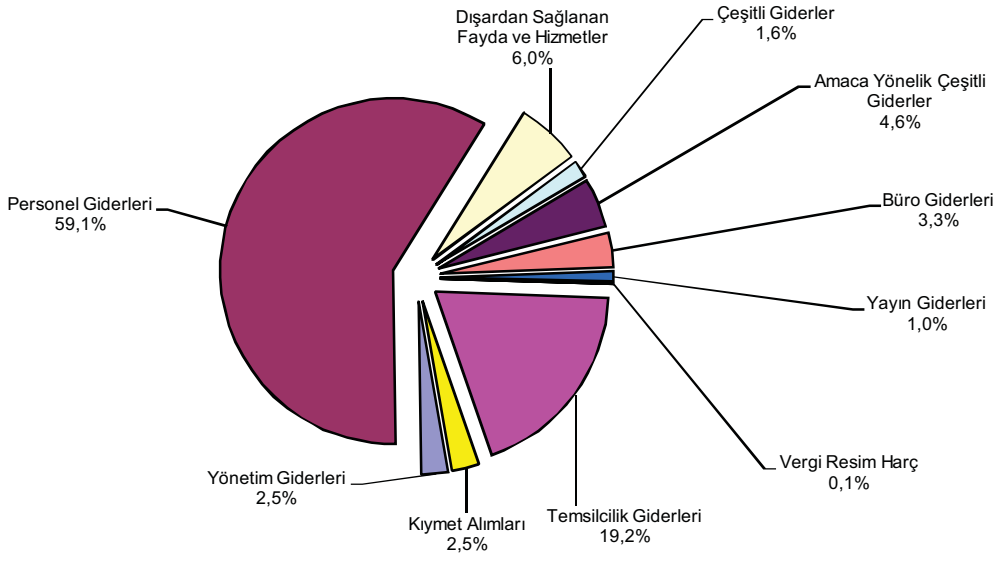

GELİR DAĞILIMI

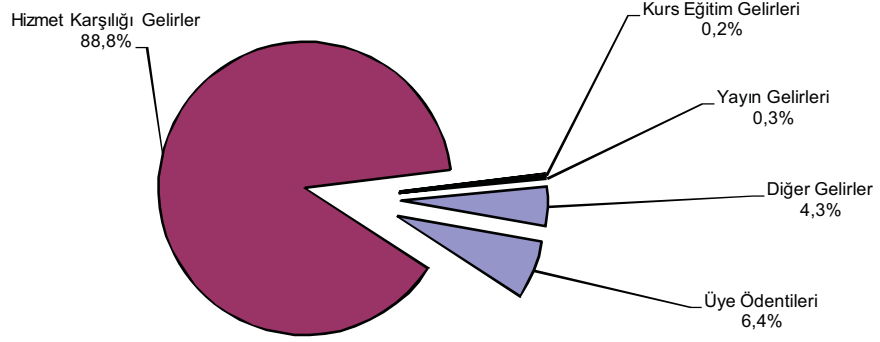

HİZMET KARŞILIĞI GELİRLER

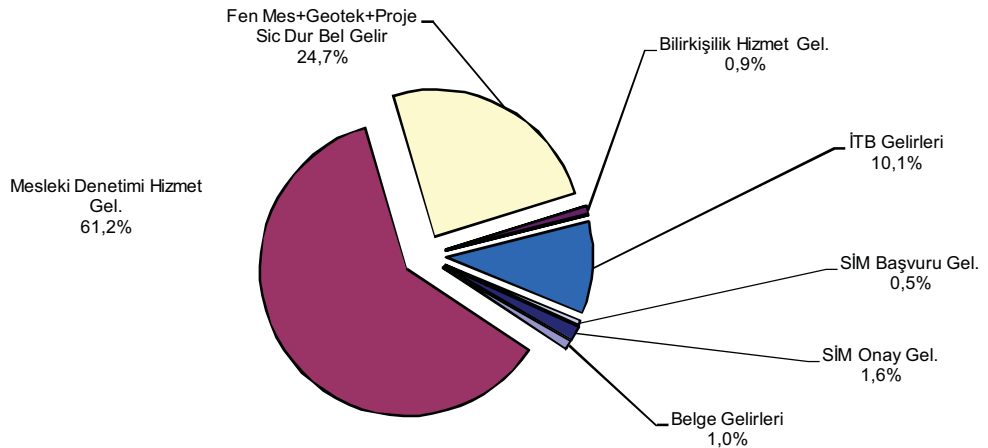

İNŞAAT MÜHENDİSLERİ ODASI
MERSİN ŞUBESİ
31.12.2008 TARİHİ İTİBARIYLA BİLANÇOSU

AKTİF		PASİF
KASA HESABI	846,73	1.750,00
BANKALAR HESABI	687.633,62	500,00
PERSONEL AVANSLARI	1.338,70	1.084,61
		3.808,46
		682.675,98
	689.819,05	689.819,05
		SATICILAR
		PERSONELE BORÇLAR
		ÖDENECEK VERGİLER ve FONLAR HESABI
		ÖDENECEK SOSYAL GÜVENLİK KES.HESABI
		ÖZ VARLIKLAR HESABI

İNŞAAT MÜHENDİSLERİ ODASI
MERSİN ŞUBESİ
31.12.2009 TARİHİ İTİBARIYLA BİLANÇOSU

AKTİF		PASİF
KASA HESABI	779,55	356,40
BANKALAR HESABI	991.128,75	5.310,00
		3.193,66
		2.371,57
		980.676,67
	991.908,30	991.908,30
		DİĞER ÇEŞİTLİ BORÇLAR
		SATICILAR HESABI
		ÖDENECEK VERGİLER ve FONLAR HESABI
		ÖDENECEK SOSYAL GÜVENLİK KES.HESABI
		ÖZVARLIKLAR

TMMOB İNŞAAT MÜHENDİSLERİ ODASI
MERSİN ŞUBE
2008 - 2009 YILLARI KARŞILAŞTIRMALI GELİR ANALİZİ
2009 UYE SAYISI: 1.030

	2008 YILI		ARTIŞ ORANI	2009 YILI		GELİR KALEMLERİNİN TOPLAM GELİR İÇİNDEKİ ORANI
	GERÇEKLEŞEN GELİR	GERÇEKLEŞEN GELİR		GERÇEKLEŞEN GELİR	2009 FASIL ORANI	
600.01	62.997,00	63.075,00	1,00	9,25%	7,67%	
01 Üye Kayıt Gelirleri	660,00	800,00		0,10%	0,10%	
02 Kimlik Yenileme Gelirleri	180,00	260,00		0,03%	0,03%	
03 Cari Yıl Ödentileri	42.173,00	43.400,00		6,19%	5,28%	
04 Geçmiş Yıl Ödentileri	19.984,00	18.615,00		2,93%	2,27%	
600.02	531.456,10	673.502,00	1,27	78,01%	81,95%	
01 Belge Gelirleri	13.640,00	9.330,00		2,00%	1,14%	
02 Mesleki Denetim Hizmet Bedeli Gelirleri	350.054,00	451.472,00		51,38%	54,93%	
03 Fenni Mesul+Geoteknik+Proje Sicil Durum Belgesi Gelirleri	54.330,00	130.220,00		7,97%	15,84%	
04 Labaratuar Hizmet Gelirleri	19.847,10			2,91%	0,00%	
05 Bilirkişilik Hizmet Gelir	46.980,00	9.505,00		6,90%	1,16%	
06 Diğer Hizmet Karşılığı Gelirler				0,00%	0,00%	
07 İşyeri Tescil Belgesi Gelirleri	35.625,00	59.975,00		5,23%	7,30%	
08 Serbest İnşaat Mühendisi Başvuru Gelirleri	2.080,00	4.900,00		0,31%	0,60%	
09 Serbest İnşaat Mühendisi Onay Gelirleri	8.900,00	8.100,00		1,31%	0,99%	
600.03				0,00%	0,00%	
600.04				0,00%	0,00%	
600.05	0,00	320,00		0,00%	0,04%	
01 Süreli Yayın Gelirleri		320,00		0,00%	0,00%	
02 Diğer Yayın Gelirleri				0,00%	0,04%	
600.06	86.833,37	84.949,79	0,98	12,75%	10,34%	
01 Kira Gelirleri				0,00%	0,00%	
02 Faiz Komisyon Gelirleri	86.833,37	84.929,79		12,75%	10,33%	
03 Bağış ve Yardımlar				0,00%	0,00%	
04 Lokal Gelirleri				0,00%	0,00%	
05 Sair Gelirler		20,00		0,00%	0,00%	
TOPLAM	681.286,47	821.846,79	1,21	100,00%	100,00%	

TMMOB İNŞAAT MÜHENDİSLERİ ODASI
MERSİN ŞUBE
2008 YILI TAHMİNİ - GERÇEKLEŞEN BÜTÇE ANALİZİ

		2008 TAHMİNİ	2008 GERÇEKLEŞEN	ARTIŞ %
770.01	YÖNETİM KURULU VE YÖNETİCİ GİDERLERİ	40.000,00	1.200,00	0,03
01	Yönetici Esas Ücretleri	24.000,00		
02	Yönetici İkramiyeleri	2.000,00		
03	Yönetici SSK İşveren Payı	5.000,00		
04	Yönetici Tazminatları	2.000,00		
05	Yönetim Kurulu Oturum Ücretleri	2.000,00	1.200,00	
06	Sair Yönetim Kurulu Giderleri	5.000,00		
770.02	PERSONEL GİDERLERİ	116.001,00	161.087,92	1,39
01	Esas Ücretler	76.000,00	109.157,23	
02	İkramiyeler	4.000,00	6.087,03	
03	Sosyal Yardımlar	6.500,00	18.449,14	
04	Fazla Çalışma Ücretleri	2.500,00	4.310,44	
05	SSK İşveren Payı	27.000,00	23.084,08	
06	Tazminatlar	1,00		
770.03	DIŞARDAN SAĞLANAN FAYDA VE HİZMETLER	25.001,00	45.649,29	1,83
01	İletişim (Posta-Telefon-Kargo-İnternet) Giderleri	13.000,00	9.940,23	
02	Aydınlatma, Isıtma, Su, Apt. Aidat Giderleri	3.500,00	3.732,50	
03	Bina Bakım Onarım ve İşletim Giderleri	1.000,00	1.958,70	
04	Danışmanlık ve Müşavirlik Giderleri	6.000,00	29.992,00	
05	Telif Hakları Giderleri	1,00		
06	Diğer Giderler	1.500,00	25,86	
770.04	ÇEŞİTLİ GİDERLER	27.003,00	25.692,79	0,95
01	Kira Giderleri	1,00		
02	Şehirîçi Taşıt, Nakliye Giderleri	1.000,00	1.717,00	
03	İlan Reklam Giderleri	5.000,00	1.477,20	
04	Mahkeme -Noter Giderleri	500,00	53,48	
05	Sigorta Giderleri	750,00	760,14	
06	Gecikme Zamları Para Cezaları	1,00		
07	Bağış ve Yardımlar	1,00	1.300,00	
08	Gider Kaydedilen Demirbaşlar	750,00	560,40	
09	Banka Giderleri	9.000,00	13.106,37	
10	Diğer Çeşitli Giderler	10.000,00	6.718,20	
770.05	AMACA YÖNELİK ÇEŞİTLİ GİDERLER	67.204,00	37.970,76	0,57
01	Kongre,Konferans,Semposzum vb. Giderler	20.000,00	6.760,46	
02	Eğitim ve Kurs Giderleri	2.000,00		
03	Genel Kurul Giderleri	8.200,00	8.642,70	
04	Ortak Toplantı Giderleri (Danışma+Şubeler Ort.Topl.)	1,00		
05	Seyahat ve Yolluk Giderleri	20.000,00	9.555,10	
06	Temsil ve Ağırılama Giderleri	12.000,00	13.012,50	
07	Mesleki Faaliyet ve Tanıtım Giderleri	5.000,00		
08	Laboratuvar Giderleri	1,00		
09	Lokal ve Sosyal Tesis Giderleri	1,00		
10	Yardımcı Organ Giderleri (Komisyon / Kurullar)	1,00		
770.06	BÜRO GİDERLERİ	22.000,00	14.549,49	0,66
01	Kırtasiye-Basılı Kağıt ve Bilgisayar Sarf Malzemesi Giderleri	11.000,00	5.159,28	
02	Büro Makinaları Tamir, Bakım Giderleri	1.000,00	1.087,88	
03	Çay,Şeker ve Temizlik Malzemeleri Giderleri	5.000,00	6.719,33	
04	Gazete-Dergi-Kitap Abonelik Giderleri	5.000,00	1.583,00	
770.07	YAYIN GİDERLERİ	2,00	6.207,00	3.103,50
01	Sürelî Yayın Giderleri	1,00		
02	Diğer Yayın Giderleri	1,00	6.207,00	
770.08	VERGİ RESİM VE HARÇLAR	1.300,00	329,20	0,25
01	Çevre-Emlak-Motorlu Taşıt Vergisi Giderleri	300,00		
02	Diğer Vergi Resim ve Harçlar	1.000,00	329,20	
770.09	İKK GİDERLERİ	3.000,00	7.055,00	2,35
770.10	TEMSİLCİLİK GİDERLERİ	57.200,00	76.768,17	1,34
770.11	KIYMET ALIMLARI	405.005,00	5.548,76	0,01
01	Arsa ve Araziler	1,00		
02	Binalar	1,00		
03	Tesis, Makine ve Cihazlar	1,00		
04	Taşıtlar	1,00		
05	Demirbaşlar	5.000,00	5.548,76	
06	Yapılmakta Olan Yatırımlar	400.000,00		
07	Verilen Avanslar	1,00		
	TOPLAM	763.716,00	382.058,38	0,50

TMMOB İNŞAAT MÜHENDİSLERİ ODASI
MERSİN ŞUBE
2009 YILI TAHMİNİ - GERÇEKLEŞEN BÜTÇE ANALİZİ

		2009 TAHMİNİ	2009 GERÇEKLEŞEN	ARTIŞ %
770.01	YÖNETİM KURULU VE YÖNETİCİ GİDERLERİ	9.704,00	3.125,00	0,32
01	Yönetici Esas Ücretleri	1,00		
02	Yönetici İkramiyeleri	1,00		
03	Yönetici SSK İşveren Payı	1,00		
04	Yönetici Tazminatları	1,00		
05	Yönetim Kurulu Oturum Ücretleri	4.200,00	3.125,00	
06	Sair Yönetim Kurulu Giderleri	5.500,00		
770.02	PERSONEL GİDERLERİ	184.501,00	177.021,56	0,96
01	Esas Ücretler	125.000,00	118.018,30	
02	İkramiyeler	7.000,00		
03	Sosyal Yardımlar	21.000,00	32.238,08	
04	Fazla Çalışma Ücretleri	5.500,00		
05	SSK İşveren Payı	26.000,00	26.668,14	
06	Tazminatlar	1,00	97,04	
770.03	DIŞARDAN SAĞLANAN FAYDA VE HİZMETLER	17.802,00	15.692,82	0,88
01	İletişim (Posta-Telefon-Kargo-İnternet) Giderleri	11.000,00	7.226,36	
02	Aydınlatma, Isıtma, Su, Apt. Aidat Giderleri	4.500,00	3.645,92	
03	Bina Bakım Onarım ve İşletim Giderleri	2.200,00	153,74	
04	Danışmanlık ve Müşavirlik Giderleri	1,00	3.000,00	
05	Telif Hakları Giderleri	1,00		
06	Diğer Giderler	100,00	1.666,80	
770.04	ÇEŞİTLİ GİDERLER	28.902,00	23.668,56	0,82
01	Kira Giderleri	1,00		
02	Şehirçi Taşıt, Nakliye Giderleri	2.000,00	2.784,04	
03	İlan Reklam Giderleri	1.700,00	395,00	
04	Mahkeme -Noter Giderleri	100,00		
05	Sigorta Giderleri	850,00	750,34	
06	Gecikme Zamları Para Cezaları	1,00		
07	Bağış ve Yardımlar	1.500,00	250,00	
08	Gider Kaydedilen Demirbaşlar	750,00	2.822,91	
09	Banka Giderleri	14.500,00	12.140,04	
10	Diğer Çeşitli Giderler	7.500,00	4.526,23	
770.05	AMACA YÖNELİK ÇEŞİTLİ GİDERLER	49.604,00	17.081,73	0,34
01	Kongre,Konferans,Sempozum vb. Giderler	8.000,00	165,00	
02	Eğitim ve Kurs Giderleri	2.000,00		
03	Genel Kurul Giderleri	9.600,00		
04	Ortak Toplantı Giderleri (Danışma+Şubeler Ort.Topl.)	1,00		
05	Seyahat ve Yolluk Giderleri	10.500,00	1.227,00	
06	Temsil ve Ağırılama Giderleri	14.500,00	13.452,77	
07	Mesleki Faaliyet ve Tanıtım Giderleri	5.000,00	2.236,96	
08	Laboratuvar Giderleri	1,00		
09	Lokal ve Sosyal Tesis Giderleri	1,00		
10	Yardımcı Organ Giderleri (Komisyon / Kurullar)	1,00		
770.06	BÜRO GİDERLERİ	17.750,00	8.558,59	0,48
01	Kırtasiye-Basılı Kağıt ve Bilgisayar Sarf Malzemesi Giderleri	6.500,00	2.498,38	
02	Büro Makinaları Tamir, Bakım Giderleri	1.500,00	1.202,50	
03	Çay,Şeker ve Temizlik Malzemeleri Giderleri	8.000,00	4.507,44	
04	Gazete-Dergi-Kitap Abonelik Giderleri	1.750,00	350,27	
770.07	YAYIN GİDERLERİ	2,00	5.321,48	2.660,74
01	Sürelî Yayın Giderleri	1,00		
02	Diğer Yayın Giderleri	1,00	5.321,48	
770.08	VERGİ RESİM VE HARÇLAR	1.000,00	367,60	0,37
01	Çevre-Emlak-Motorlu Taşıt Vergisi Giderleri	500,00		
02	Diğer Vergi Resim ve Harçlar	500,00	367,60	
770.09	İKK GİDERLERİ	10.000,00	1.585,00	0,16
770.10	TEMSİLCİLİK GİDERLERİ	87.600,00	59.471,61	0,68
770.11	KIYMET ALIMLARI	2.007,00	3.558,88	1,77
01	Arsa ve Araziler	1,00		
02	Binalar	1,00		
03	Tesis, Makine ve Cihazlar	1,00		
04	Taşıtlar	1,00		
05	Demirbaşlar	2.001,00	3.558,88	
06	Yapılmakta Olan Yatırımlar	1,00		
07	Verilen Avanslar	1,00		
	TOPLAM	408.872,00	315.452,83	0,77

MERSİN ŞUBE 2009 GİDER-GELİR GRAFİKLERİ

GİDER DAĞILIMI

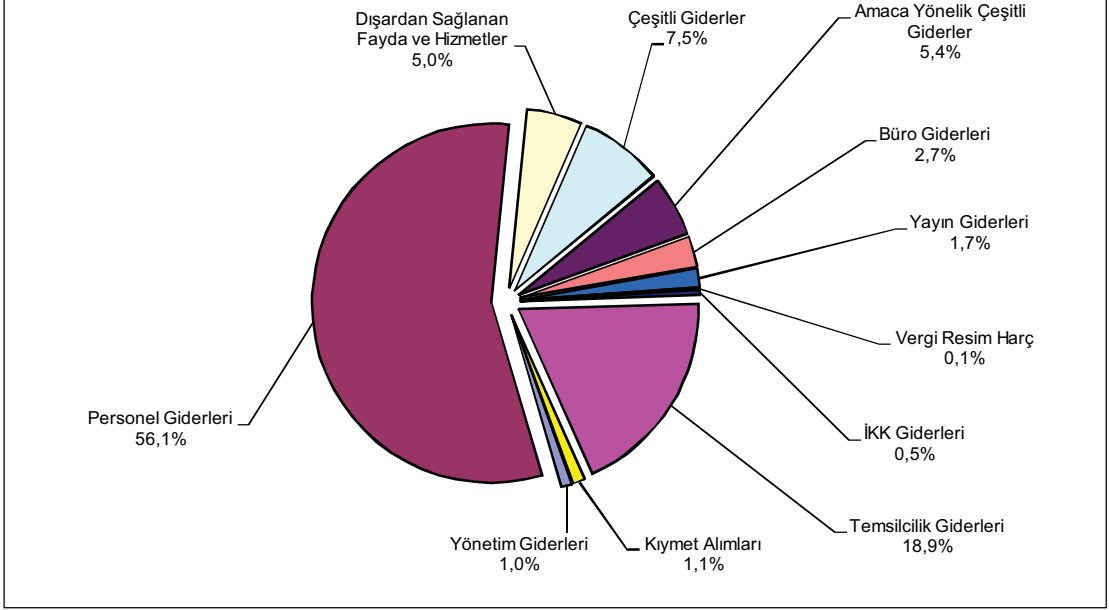

GELİR DAĞILIMI

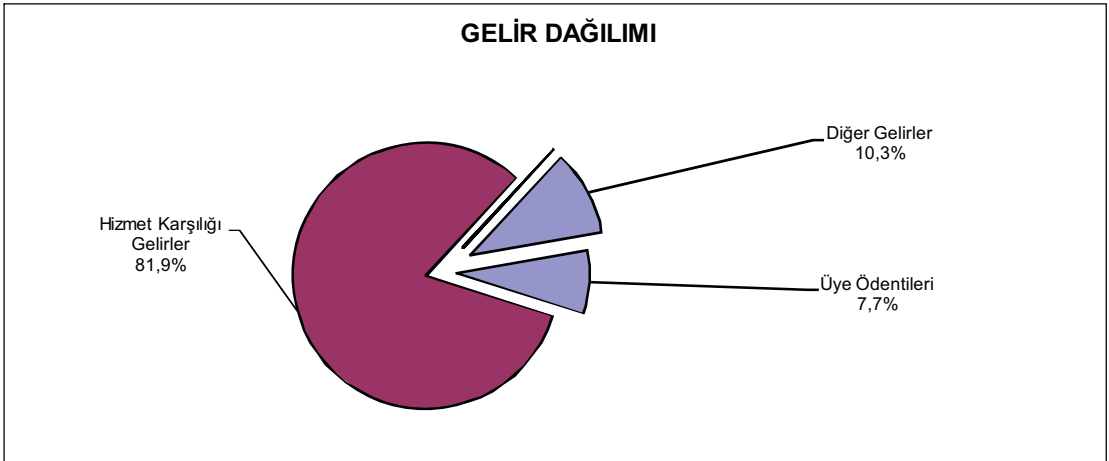

HİZMET KARŞILIĞI GELİRLER

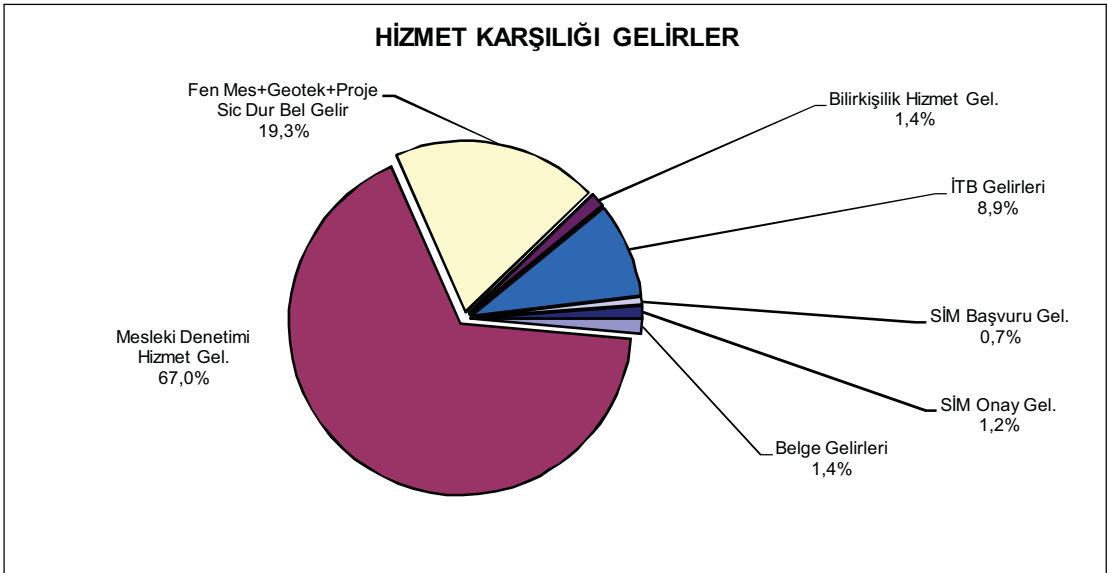

İNŞAAT MÜHENDİSLERİ ODASI
MUĞLA ŞUBE
31.12.2008 TARİHİ İTİBARIYLA BİLANÇOSU

AKTİF		PASİF
KASA HESABI	3.378,16	3.992,77
BANKALAR HESABI	261.218,46	7.325,15
		2.854,56
		250.424,14
	264.596,62	264.596,62

İNŞAAT MÜHENDİSLERİ ODASI
MUĞLA ŞUBE
31.12.2009 TARİHİ İTİBARIYLA BİLANÇOSU

AKTİF		PASİF
KASA HESABI	12.479,19	7.350,91
BANKALAR HESABI	262.890,01	3.547,74
		2.035,68
		262.434,87
	275.369,20	275.369,20

TMMOB İNŞAAT MÜHENDİSLERİ ODASI
MUĞLA ŞUBE
2008 - 2009 YILLARI KARŞILAŞTIRMALI GELİR ANALİZİ
2009 ÜYE SAYISI: 741

	2008 YILI		2009 YILI		ARTIŞ ORANI	GELİR KALEMLERİNİN TOPLAM GELİR İÇİNDEKİ ORANI	
	GERÇEKLEŞEN GELİR	GERÇEKLEŞEN GELİR	GERÇEKLEŞEN GELİR	GERÇEKLEŞEN GELİR		2008 FASIL ORANI	2009 FASIL ORANI
600.01	58.875,60	51.216,00	0,87	11,03%	10,00%		
01 Üye Kayıt Gelirleri	580,00	420,00		0,11%	0,08%		
02 Kimlik Yenileme Gelirleri	360,00	160,00		0,07%	0,03%		
03 Cari Yıl Ödentileri	47.345,00	43.660,00		8,87%	8,52%		
04 Geçmiş Yıl Ödentileri	10.590,60	6.976,00		1,98%	1,36%		
600.02	425.947,50	446.050,00	1,05	79,82%	87,06%		
01 Belge Gelirleri	49.752,00	4.574,00		9,32%	0,89%		
02 Mesleki Denetim Hizmet Bedeli Gelirleri	169.284,50	217.261,00		31,72%	42,41%		
03 Fenni Mesul+Geoteknik+Proje Sicil Durum Belgesi Gelirleri	57.464,00	109.275,00		10,77%	21,33%		
04 Laboratuvar Hizmet Gelirleri	29.056,00	20.535,00		5,44%	4,01%		
05 Bilirkişilik Hizmet Gelir	2.148,00	755,00		0,40%	0,15%		
06 Diğer Hizmet Karşılığı Gelirler	37.861,00			7,09%	0,00%		
07 İşyeri Tescil Belgesi Gelirleri	53.922,00	83.750,00		10,10%	16,35%		
08 Serbest İnşaat Mühendisi Başvuru Gelirleri	2.060,00	3.000,00		0,39%	0,59%		
09 Serbest İnşaat Mühendisi Onay Gelirleri	24.400,00	6.900,00		4,57%	1,35%		
600.03				0,00%	0,00%		
KONGRE, KONGERANS, SEMPOZYUM, SEMİNER GELİRLERİ							
600.04				0,00%	0,00%		
KURS VE EĞİTİM GELİRLERİ							
600.05	600,00	0,00	0,00	0,11%	0,00%		
01 Süreli Yayın Gelirleri	600,00			0,11%	0,00%		
02 Diğer Yayın Gelirleri				0,00%	0,00%		
600.06	48.223,64	15.076,13	0,31	9,04%	2,94%		
DİĞER GELİRLER							
01 Kira Gelirleri				0,00%	0,00%		
02 Faiz Komisyon Gelirleri	26.309,60	12.399,77		4,93%	2,42%		
03 Bağış ve Yardımlar				0,00%	0,00%		
04 Lokal Gelirleri				0,00%	0,00%		
05 Sair Gelirler	21.914,04	2.676,36		4,11%	0,52%		
TOPLAM	533.646,74	512.342,13	0,96	100,00%	100,00%		

TMMOB İNŞAAT MÜHENDİSLERİ ODASI
MUĞLA ŞUBE
2008 YILI TAHMİNİ - GERÇEKLEŞEN BÜTÇE ANALİZİ

		2008 TAHMİNİ	2008 GERÇEKLEŞEN	ARTIŞ %
770.01	YÖNETİM KURULU VE YÖNETİCİ GİDERLERİ	37.001,00	0,00	0,00
01	Yönetici Esas Ücretleri	24.000,00		
02	Yönetici İkramiyeleri	2.000,00		
03	Yönetici SSK İşveren Payı	5.000,00		
04	Yönetici Tazminatları	2.000,00		
05	Yönetim Kurulu Oturum Ücretleri	1,00		
06	Sair Yönetim Kurulu Giderleri	4.000,00		
770.02	PERSONEL GİDERLERİ	201.753,00	252.750,70	1,25
01	Esas Ücretler	175.000,00	171.348,04	
02	İkramiyeler	4.180,00	4.037,50	
03	Sosyal Yardımlar	8.712,00	26.398,50	
04	Fazla Çalışma Ücretleri	2.200,00		
05	SSK İşveren Payı	11.660,00	36.466,66	
06	Tazminatlar	1,00	14.500,00	
770.03	DIŞARDAN SAĞLANAN FAYDA VE HİZMETLER	35.326,00	23.305,06	0,66
01	İletişim (Posta-Telefon-Kargo-İnternet) Giderleri	11.000,00	10.400,36	
02	Aydınlatma, Isıtma, Su, Apt. Aidat Giderleri	2.475,00	1.255,31	
03	Bina Bakım Onarım ve İşletim Giderleri	6.500,00	5.172,89	
04	Danışmanlık ve Müşavirlik Giderleri	6.000,00	5.800,00	
05	Telif Hakları Giderleri	1,00		
06	Diğer Giderler	9.350,00	676,50	
770.04	ÇEŞİTLİ GİDERLER	6.989,00	7.420,90	1,06
01	Kira Giderleri	1,00	2.524,00	
02	Şehirî Taşıt, Nakliye Giderleri	1,00		
03	İlan Reklam Giderleri	1,00	30,00	
04	Mahkeme -Noter Giderleri	550,00	188,80	
05	Sigorta Giderleri	110,00		
06	Gecikme Zamları Para Cezaları	1,00	5,63	
07	Bağış ve Yardımlar	2.750,00		
08	Gider Kaydedilen Demirbaşlar	1.100,00		
09	Banka Giderleri	275,00	76,17	
10	Diğer Çeşitli Giderler	2.200,00	4.596,30	
770.05	AMACA YÖNELİK ÇEŞİTLİ GİDERLER	39.703,00	20.191,12	0,51
01	Kongre,Konferans,Semposzum vb. Giderler	6.600,00	805,00	
02	Eğitim ve Kurs Giderleri	3.300,00		
03	Genel Kurul Giderleri	3.500,00		
04	Ortak Toplantı Giderleri (Danışma+Şubeler Ort.Topl.)	8.800,00	588,75	
05	Seyahat ve Yolluk Giderleri	1.500,00		
06	Temsil ve Ağırılama Giderleri	5.000,00	13.762,87	
07	Mesleki Faaliyet ve Tanıtım Giderleri	11.000,00	5.034,50	
08	Laboratuvar Giderleri	1,00		
09	Lokal ve Sosyal Tesis Giderleri	1,00		
10	Yardımcı Organ Giderleri (Komisyon / Kurullar)	1,00		
770.06	BÜRO GİDERLERİ	20.130,00	12.057,82	0,60
01	Kırtasiye-Basılı Kağıt ve Bilgisayar Sarf Malzemesi Giderleri	5.500,00	6.983,63	
02	Büro Makinaları Tamir, Bakım Giderleri	550,00		
03	Çay,Şeker ve Temizlik Malzemeleri Giderleri	3.080,00	4.426,44	
04	Gazete-Dergi-Kitap Abonelik Giderleri	11.000,00	647,75	
770.07	YAYIN GİDERLERİ	9.900,00	0,00	0,00
01	Sürelî Yayın Giderleri	5.500,00		
02	Diğer Yayın Giderleri	4.400,00		
770.08	VERGİ RESİM VE HARÇLAR	1.101,00	180,05	0,16
01	Çevre-Emlak-Motorlu Taşıt Vergisi Giderleri	1.100,00	88,18	
02	Diğer Vergi Resim ve Harçlar	1,00	91,87	
770.09	İKK GİDERLERİ	1.100,00	100,00	0,09
770.10	TEMSİLCİLİK GİDERLERİ	127.675,00	133.397,76	1,04
770.11	KIYMET ALIMLARI	10.000,00	2.768,00	0,28
01	Arsa ve Araziler			
02	Binalar			
03	Tesis, Makine ve Cihazlar			
04	Taşıtlar			
05	Demirbaşlar	10.000,00	2.768,00	
06	Yapılmakta Olan Yatırımlar			
07	Verilen Avanslar			
	TOPLAM	490.678,00	452.171,41	0,92

TMMOB İNŞAAT MÜHENDİSLERİ ODASI
MUĞLA ŞUBE
2009 YILI TAHMİNİ - GERÇEKLEŞEN BÜTÇE ANALİZİ

		2009 TAHMİNİ	2009 GERÇEKLEŞEN	ARTIŞ %
770.01	YÖNETİM KURULU VE YÖNETİCİ GİDERLERİ	1.006,00	455,00	0,45
01	Yönetici Esas Ücretleri	1,00		
02	Yönetici İkramiyeleri	1,00		
03	Yönetici SSK İşveren Payı	1,00		
04	Yönetici Tazminatları	1,00		
05	Yönetim Kurulu Oturum Ücretleri	1,00		
06	Sair Yönetim Kurulu Giderleri	1.001,00	455,00	
770.02	PERSONEL GİDERLERİ	283.500,00	265.225,39	0,94
01	Esas Ücretler	200.000,00	186.179,19	
02	İkramiyeler	6.000,00	1.565,16	
03	Sosyal Yardımlar	30.000,00	24.120,38	
04	Fazla Çalışma Ücretleri	500,00		
05	SSK İşveren Payı	45.000,00	40.989,05	
06	Tazminatlar	2.000,00	12.371,61	
770.03	DIŞARDAN SAĞLANAN FAYDA VE HİZMETLER	26.001,00	17.856,43	0,69
01	İletişim (Posta-Telefon-Kargo-İnternet) Giderleri	12.000,00	8.610,58	
02	Aydınlatma, Isıtma, Su, Apt. Aidat Giderleri	2.000,00	1.881,31	
03	Bina Bakım Onarım ve İşletim Giderleri	5.000,00	315,00	
04	Danışmanlık ve Müşavirlik Giderleri	6.000,00	6.000,00	
05	Telif Hakları Giderleri	1,00		
06	Diğer Giderler	1.000,00	1.049,54	
770.04	ÇEŞİTLİ GİDERLER	10.602,00	10.018,09	0,94
01	Kira Giderleri	3.500,00	4.950,00	
02	Şehirçi Taşıt, Nakliye Giderleri	1,00	80,00	
03	İlan Reklam Giderleri	100,00	60,00	
04	Mahkeme -Noter Giderleri	250,00	143,05	
05	Sigorta Giderleri	150,00		
06	Gecikme Zamları Para Cezaları	100,00	3,27	
07	Bağış ve Yardımlar	1.000,00		
08	Gider Kaydedilen Demirbaşlar	1,00		
09	Banka Giderleri	500,00	59,83	
10	Diğer Çeşitli Giderler	5.000,00	4.721,94	
770.05	AMACA YÖNELİK ÇEŞİTLİ GİDERLER	24.503,00	15.950,20	0,65
01	Kongre,Konferans,Semposzum vb. Giderler	1.000,00	385,00	
02	Eğitim ve Kurs Giderleri	1.000,00		
03	Genel Kurul Giderleri	1.000,00		
04	Ortak Toplantı Giderleri (Danışma+Şubeler Ort.Topl.)	1.500,00	700,00	
05	Seyahat ve Yolluk Giderleri	1.000,00	51,00	
06	Temsil ve Ağırılama Giderleri	14.000,00	14.657,20	
07	Mesleki Faaliyet ve Tanıtım Giderleri	5.000,00	157,00	
08	Laboratuvar Giderleri	1,00		
09	Lokal ve Sosyal Tesis Giderleri	1,00		
10	Yardımcı Organ Giderleri (Komisyon / Kurullar)	1,00		
770.06	BÜRO GİDERLERİ	15.000,00	6.523,42	0,43
01	Kırtasiye-Basılı Kağıt ve Bilgisayar Sarf Malzemesi Giderleri	8.000,00	4.106,01	
02	Büro Makinaları Tamir, Bakım Giderleri	1.000,00	227,50	
03	Çay,Şeker ve Temizlik Malzemeleri Giderleri	5.000,00	1.741,91	
04	Gazete-Dergi-Kitap Abonelik Giderleri	1.000,00	448,00	
770.07	YAYIN GİDERLERİ	3.500,00	0,00	0,00
01	Sürelî Yayın Giderleri	1.500,00		
02	Diğer Yayın Giderleri	2.000,00		
770.08	VERGİ RESİM VE HARÇLAR	1.000,00	59,66	0,06
01	Çevre-Emlak-Motorlu Taşıt Vergisi Giderleri	500,00	59,66	
02	Diğer Vergi Resim ve Harçlar	500,00		
770.09	İKK GİDERLERİ	1.500,00	350,00	0,23
770.10	TEMSİLCİLİK GİDERLERİ	148.750,00	84.906,56	0,57
770.11	KIYMET ALIMLARI	5.006,00	0,00	0,00
01	Arsa ve Araziler	1,00		
02	Binalar	1,00		
03	Tesis, Makine ve Cihazlar	1,00		
04	Taşıtlar	1,00		
05	Demirbaşlar	5.000,00		
06	Yapılmakta Olan Yatırımlar	1,00		
07	Verilen Avanslar	1,00		
	TOPLAM	520.368,00	401.344,75	0,77

MUĞLA ŞUBE 2009 GİDER-GELİR GRAFİKLERİ

GİDER DAĞILIMI

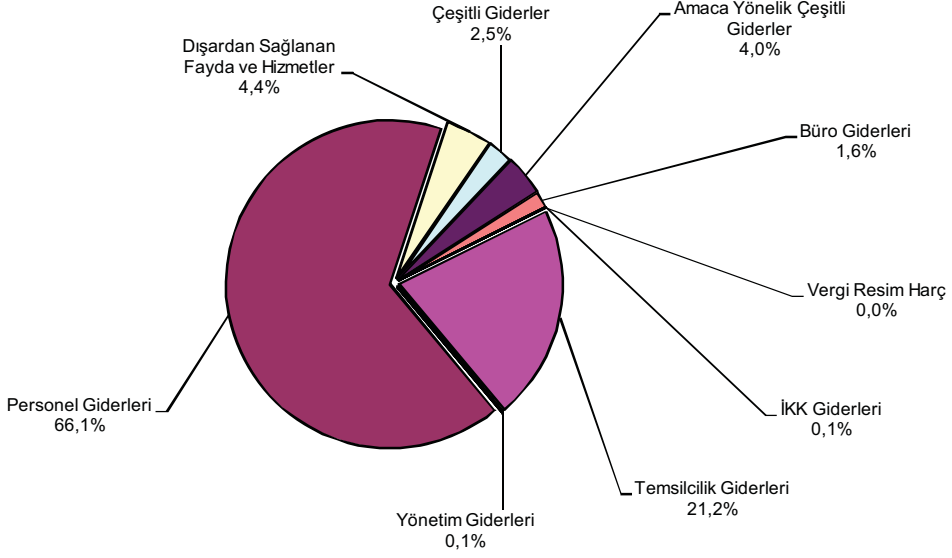

GELİR DAĞILIMI

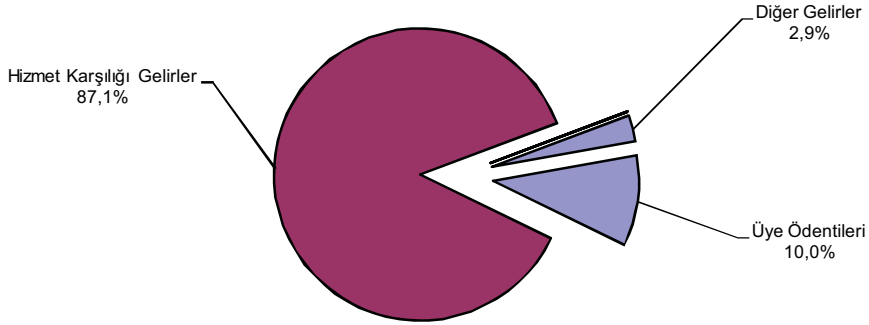

HİZMET KARŞILIĞI GELİRLER

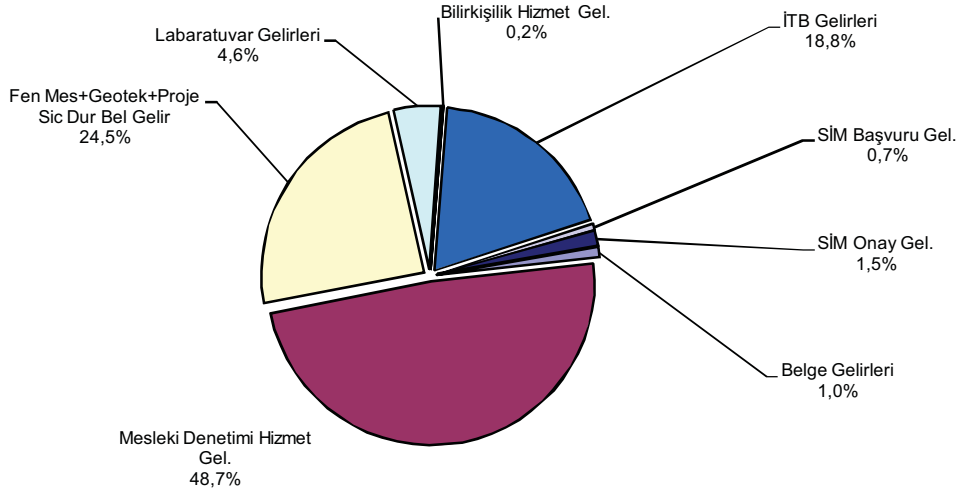

TMMOB İNŞAAT MÜHENDİSLERİ ODASI
SAKARYA ŞUBE
2008 - 2009 YILLARI KARŞILAŞTIRMALI GELİR ANALİZİ
2009 ÜYE SAYISI: 695

	2008 YILI		2009 YILI		ARTIŞ ORANI	GELİR KALEMLERİNİN TOPLAM GELİR İÇİNDEKİ ORANI	
	GERÇEKLEŞEN GELİR	GERÇEKLEŞEN GELİR	GERÇEKLEŞEN GELİR	GERÇEKLEŞEN GELİR		2008 FASIL ORANI	2009 FASIL ORANI
600.01	53.341,40	40.030,00	0,75	11,97%	0,75	11,97%	7,87%
01 Üye Kayıt Gelirleri	860,00	820,00		0,19%		0,19%	0,16%
02 Kimlik Yenileme Gelirleri	180,00	60,00		0,04%		0,04%	0,01%
03 Cari Yıl Ödentileri	28.428,00	24.450,00		6,38%		6,38%	4,81%
04 Geçmiş Yıl Ödentileri	23.873,40	14.700,00		5,36%		5,36%	2,89%
600.02	351.716,00	413.326,34	1,18	78,93%	1,18	78,93%	81,24%
01 Belge Gelirleri	8.550,00	3.990,00		1,92%		1,92%	0,78%
02 Mesleki Denetim Hizmet Bedeli Gelirleri	279.196,00	271.644,00		62,66%		62,66%	53,39%
03 Fenni Mesul+Geoteknik+Proje Sicil Durum Belgesi Gelirleri	40.300,00	102.820,00		9,04%		9,04%	20,21%
04 Labaratuar Hizmet Gelirleri				0,00%		0,00%	0,00%
05 Bilirkişilik Hizmet Gelir	1.275,00	2.897,34		0,29%		0,29%	0,57%
06 Diğer Hizmet Karşılığı Gelirler	25,00			0,01%		0,01%	0,00%
07 İşyeri Tescil Belgesi Gelirleri	14.775,00	25.875,00		3,32%		3,32%	5,09%
08 Serbest İnşaat Mühendisi Başvuru Gelirleri	1.195,00	1.500,00		0,27%		0,27%	0,29%
09 Serbest İnşaat Mühendisi Onay Gelirleri	6.400,00	4.600,00		1,44%		1,44%	0,90%
600.03				0,00%		0,00%	0,00%
600.04	20.570,00	7.660,00	0,37	4,62%	0,37	4,62%	1,51%
600.05	5.104,50	910,00	0,18	1,15%	0,18	1,15%	0,18%
01 Süreli Yayın Gelirleri	3.802,00	730,00		0,85%		0,85%	0,14%
02 Diğer Yayın Gelirleri	1.302,50	180,00		0,29%		0,29%	0,04%
600.06	14.852,91	46.835,49	3,15	3,33%	3,15	3,33%	9,21%
01 Kira Gelirleri				0,00%		0,00%	0,00%
02 Faiz Komisyon Gelirleri	13.941,91	40.859,29		3,13%		3,13%	8,03%
03 Bağış ve Yardımlar	411,00	75,00		0,09%		0,09%	0,01%
04 Lokal Gelirleri				0,00%		0,00%	0,00%
05 Sair Gelirler	500,00	5.901,20		0,11%		0,11%	1,16%
TOPLAM	445.584,81	508.761,83	1,14	100,00%	1,14	100,00%	100,00%

TMMOB İNŞAAT MÜHENDİSLERİ ODASI
SAKARYA ŞUBE
2008 YILI TAHMİNİ - GERÇEKLEŞEN BÜTÇE ANALİZİ

		2008 TAHMİNİ	2008 GERÇEKLEŞEN	ARTIŞ %
770.01	YÖNETİM KURULU VE YÖNETİCİ GİDERLERİ	38.500,00	1.005,50	0,03
01	Yönetici Esas Ücretleri	24.000,00		
02	Yönetici İkramiyeleri	2.000,00		
03	Yönetici SSK İşveren Payı	5.000,00		
04	Yönetici Tazminatları	2.000,00		
05	Yönetim Kurulu Oturum Ücretleri	3.000,00		
06	Sair Yönetim Kurulu Giderleri	2.500,00	1.005,50	
770.02	PERSONEL GİDERLERİ	115.000,00	93.452,72	0,81
01	Esas Ücretler	75.000,00	70.359,76	
02	İkramiyeler	7.500,00	5.200,79	
03	Sosyal Yardımlar	2.000,00	2.117,00	
04	Fazla Çalışma Ücretleri	1.000,00	15.775,17	
05	SSK İşveren Payı	17.500,00		
06	Tazminatlar	12.000,00		
770.03	DIŞARDAN SAĞLANAN FAYDA VE HİZMETLER	33.501,00	14.310,03	0,43
01	İletişim (Posta-Telefon-Kargo-İnternet) Giderleri	10.000,00	6.831,62	
02	Aydınlatma, Isıtma, Su, Apt. Aidat Giderleri	3.000,00	2.203,07	
03	Bina Bakım Onarım ve İşletim Giderleri	7.500,00	96,00	
04	Danışmanlık ve Müşavirlik Giderleri	5.000,00	3.669,34	
05	Telif Hakları Giderleri	1,00		
06	Diğer Giderler	8.000,00	1.510,00	
770.04	ÇEŞİTLİ GİDERLER	16.002,00	8.163,40	0,51
01	Kira Giderleri	1,00		
02	Şehirçi Taşıt, Nakliye Giderleri	1.000,00		
03	İlan Reklam Giderleri	5.000,00	3.769,08	
04	Mahkeme -Noter Giderleri	1.500,00		
05	Sigorta Giderleri	500,00	629,36	
06	Gecikme Zamları Para Cezaları	1,00		
07	Bağış ve Yardımlar	1.500,00	810,00	
08	Gider Kaydedilen Demirbaşlar	1.000,00		
09	Banka Giderleri	500,00	284,96	
10	Diğer Çeşitli Giderler	5.000,00	2.670,00	
770.05	AMACA YÖNELİK ÇEŞİTLİ GİDERLER	92.502,00	65.749,45	0,71
01	Kongre,Konferans,Semposzum vb. Giderler	10.000,00	10.572,70	
02	Eğitim ve Kurs Giderleri	40.000,00	21.218,55	
03	Genel Kurul Giderleri	7.500,00	9.332,33	
04	Ortak Toplantı Giderleri (Danışma+Şubeler Ort.Topl.)	1.000,00		
05	Seyahat ve Yolluk Giderleri	3.000,00	1.504,30	
06	Temsil ve Ağırılama Giderleri	4.000,00	4.616,57	
07	Mesleki Faaliyet ve Tanıtım Giderleri	20.000,00	18.505,00	
08	Laboratuvar Giderleri	1,00		
09	Lokal ve Sosyal Tesis Giderleri	7.000,00		
10	Yardımcı Organ Giderleri (Komisyon / Kurullar)	1,00		
770.06	BÜRO GİDERLERİ	12.000,00	6.918,92	0,58
01	Kırtasiye-Basılı Kağıt ve Bilgisayar Sarf Malzemesi Giderleri	6.500,00	3.486,56	
02	Büro Makinaları Tamir, Bakım Giderleri	1.500,00	512,65	
03	Çay,Şeker ve Temizlik Malzemeleri Giderleri	3.000,00	2.197,31	
04	Gazete-Dergi-Kitap Abonelik Giderleri	1.000,00	722,40	
770.07	YAYIN GİDERLERİ	20.000,00	14.994,34	0,75
01	Sürelî Yayın Giderleri	16.500,00	8.730,00	
02	Diğer Yayın Giderleri	3.500,00	6.264,34	
770.08	VERGİ RESİM VE HARÇLAR	2.000,00	206,00	0,10
01	Çevre-Emlak-Motorlu Taşıt Vergisi Giderleri	1.000,00		
02	Diğer Vergi Resim ve Harçlar	1.000,00	206,00	
770.09	İKK GİDERLERİ	1,00	0,00	0,00
770.10	TEMSİLCİLİK GİDERLERİ			
770.11	KIYMET ALIMLARI	135.004,00	1.787,80	0,01
01	Arsa ve Araziler	120.000,00		
02	Binalar	1,00		
03	Tesis, Makine ve Cihazlar	5.000,00		
04	Taşıtlar	1,00		
05	Demirbaşlar	10.000,00	1.787,80	
06	Yapılmakta Olan Yatırımlar	1,00		
07	Verilen Avanslar	1,00		
	TOPLAM	464.510,00	206.588,16	0,44

TMMOB İNŞAAT MÜHENDİSLERİ ODASI
SAKARYA ŞUBE
2009 YILI TAHMİNİ - GERÇEKLEŞEN BÜTÇE ANALİZİ

		2009 TAHMİNİ	2009 GERÇEKLEŞEN	ARTIŞ %
770.01	YÖNETİM KURULU VE YÖNETİCİ GİDERLERİ	8.004,00	5.348,51	0,67
01	Yönetici Esas Ücretleri	1,00		
02	Yönetici İkramiyeleri	1,00		
03	Yönetici SSK İşveren Payı	1,00		
04	Yönetici Tazminatları	1,00		
05	Yönetim Kurulu Oturum Ücretleri	3.000,00		
06	Sair Yönetim Kurulu Giderleri	5.000,00	5.348,51	
770.02	PERSONEL GİDERLERİ	138.501,00	104.932,96	0,76
01	Esas Ücretler	80.000,00	58.914,19	
02	İkramiyeler	8.000,00	4.479,89	
03	Sosyal Yardımlar	3.000,00	2.911,55	
04	Fazla Çalışma Ücretleri	1,00	1.730,71	
05	SSK İşveren Payı	20.000,00	13.543,29	
06	Tazminatlar	27.500,00	23.353,33	
770.03	DIŞARDAN SAĞLANAN FAYDA VE HİZMETLER	27.001,00	18.213,20	0,67
01	İletişim (Posta-Telefon-Kargo-İnternet) Giderleri	8.500,00	8.965,08	
02	Aydınlatma, Isıtma, Su, Apt. Aidat Giderleri	3.500,00	2.175,75	
03	Bina Bakım Onarım ve İşletim Giderleri	5.000,00	497,44	
04	Danışmanlık ve Müşavirlik Giderleri	6.000,00	2.889,84	
05	Telif Hakları Giderleri	1,00		
06	Diğer Giderler	4.000,00	3.685,09	
770.04	ÇEŞİTLİ GİDERLER	15.002,00	12.399,47	0,83
01	Kira Giderleri	1,00		
02	Şehirçi Taşıt, Nakliye Giderleri	1.500,00	639,00	
03	İlan Reklam Giderleri	5.000,00	6.213,00	
04	Mahkeme -Noter Giderleri	500,00	38,43	
05	Sigorta Giderleri	1.000,00	1.091,96	
06	Gecikme Zamları Para Cezaları	1,00		
07	Bağış ve Yardımlar	2.000,00	1.068,68	
08	Gider Kaydedilen Demirbaşlar	1.000,00		
09	Banka Giderleri	500,00	128,00	
10	Diğer Çeşitli Giderler	3.500,00	3.220,40	
770.05	AMACA YÖNELİK ÇEŞİTLİ GİDERLER	101.002,00	79.970,72	0,79
01	Kongre,Konferans,Semposzum vb. Giderler	25.000,00	31.002,42	
02	Eğitim ve Kurs Giderleri	30.000,00	9.837,85	
03	Genel Kurul Giderleri	7.500,00	7.359,52	
04	Ortak Toplantı Giderleri (Danışma+Şubeler Ort.Topl.)	1.500,00	716,00	
05	Seyahat ve Yolluk Giderleri	5.000,00	1.784,00	
06	Temsil ve Ağırılama Giderleri	5.000,00	5.743,43	
07	Mesleki Faaliyet ve Tanıtım Giderleri	20.000,00	23.527,50	
08	Laboratuvar Giderleri	1,00		
09	Lokal ve Sosyal Tesis Giderleri	7.000,00		
10	Yardımcı Organ Giderleri (Komisyon / Kurullar)	1,00		
770.06	BÜRO GİDERLERİ	14.000,00	7.761,43	0,55
01	Kırtasiye-Basılı Kağıt ve Bilgisayar Sarf Malzemesi Giderleri	7.000,00	4.494,36	
02	Büro Makinaları Tamir, Bakım Giderleri	1.500,00	331,80	
03	Çay,Şeker ve Temizlik Malzemeleri Giderleri	4.000,00	2.092,12	
04	Gazete-Dergi-Kitap Abonelik Giderleri	1.500,00	843,15	
770.07	YAYIN GİDERLERİ	24.500,00	25.734,00	1,05
01	Sürelî Yayın Giderleri	18.000,00	15.694,00	
02	Diğer Yayın Giderleri	6.500,00	10.040,00	
770.08	VERGİ RESİM VE HARÇLAR	2.000,00	231,35	0,12
01	Çevre-Emlak-Motorlu Taşıt Vergisi Giderleri	1.000,00		
02	Diğer Vergi Resim ve Harçlar	1.000,00	231,35	
770.09	İKK GİDERLERİ	1,00		0,00
770.10	TEMSİLCİLİK GİDERLERİ			
770.11	KIYMET ALIMLARI	3.006,00	4.773,00	1,59
01	Arsa ve Araziler	1,00		
02	Binalar	1,00		
03	Tesis, Makine ve Cihazlar	1,00		
04	Taşıtlar	1,00		
05	Demirbaşlar	3.000,00	4.773,00	
06	Yapılmakta Olan Yatırımlar	1,00		
07	Verilen Avanslar	1,00		
	TOPLAM	333.017,00	259.364,64	0,78

SAKARYA ŞUBE 2009 GİDER-GELİR GRAFİKLERİ

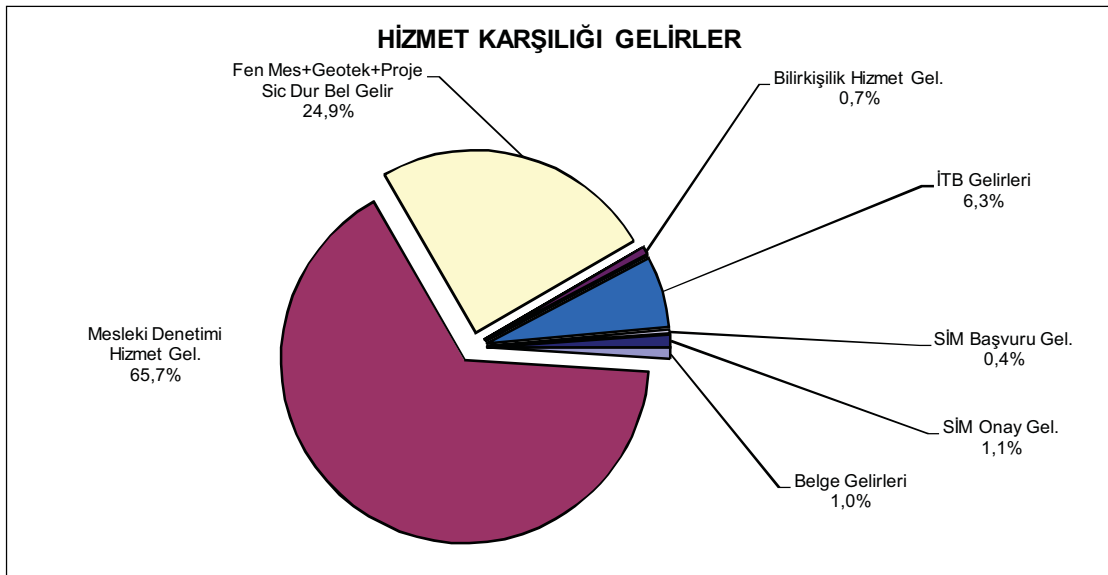
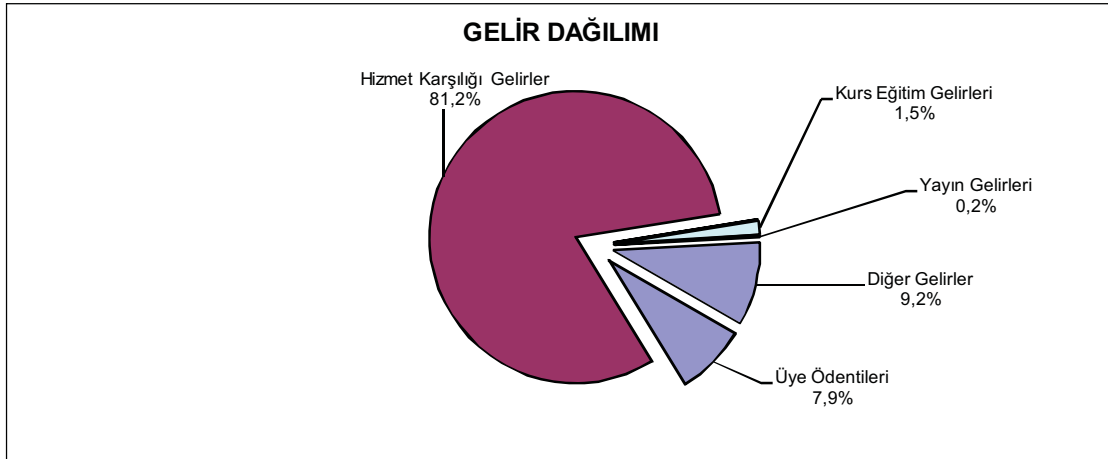
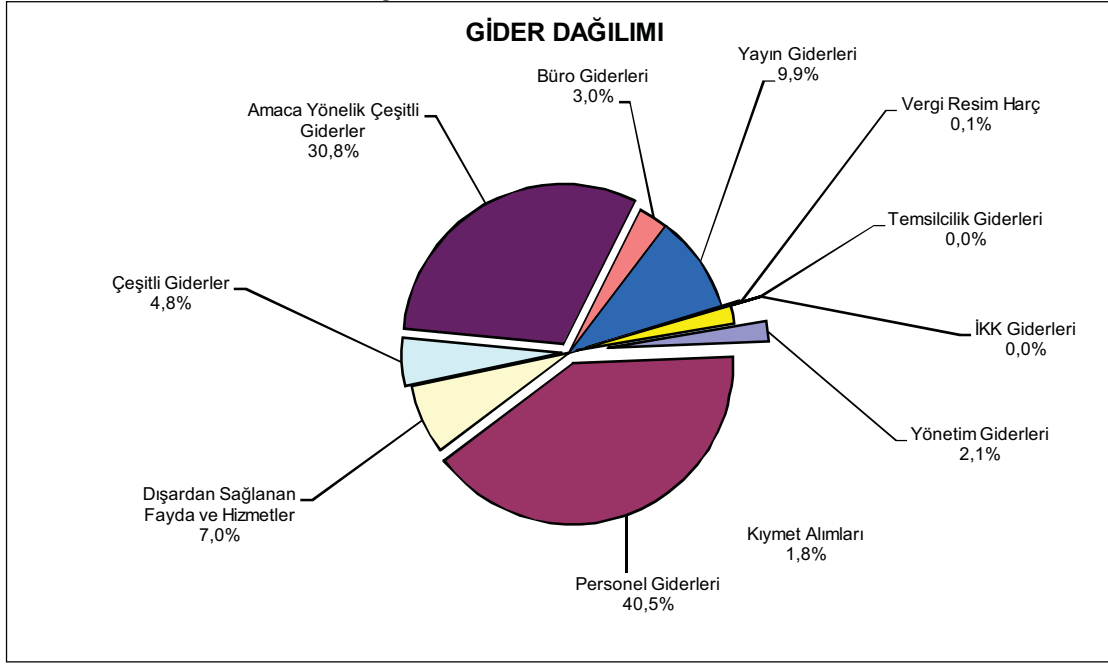

İNŞAAT MÜHENDİSLERİ ODASI
SAMSUN ŞUBE
31.12.2008 TARİHİ İTİBARIYLA BİLANÇOSU

AKTİF		PASİF
KASA HESABI	7.049,55	10.353,14
BANKALAR HESABI	556.954,28	4.819,00
VERİLEN DEPOZİTO VE TEMİNATLAR	1.440,00	10.652,86
İŞ AVANSLARI HESABI		539.618,83
	565.443,83	565.443,83

İNŞAAT MÜHENDİSLERİ ODASI
SAMSUN ŞUBE
31.12.2009 TARİHİ İTİBARIYLA BİLANÇOSU

AKTİF		PASİF
KASA HESABI	6.755,67	9.835,11
BANKALAR HESABI	608.454,87	6.579,64
		3.183,99
		595.611,80
	615.210,54	615.210,54

TMMOB İNŞAAT MÜHENDİSLERİ ODASI
SAMSUN ŞUBE
2008 - 2009 YILLARI KARŞILAŞTIRMALI GELİR ANALİZİ
2009 ÜYE SAYISI: 1.704

	2008 YILI		2009 YILI		ARTIŞ ORANI	GELİR KALEMLERİNİN TOPLAM GELİR İÇİNDEKİ ORANI	
	GERÇEKLEŞEN GELİR	GERÇEKLEŞEN GELİR	GERÇEKLEŞEN GELİR	GERÇEKLEŞEN GELİR		2008 FASIL ORANI	2009 FASIL ORANI
600.01	101.266,20	103.455,00	1,02	9,95%	1,02	9,11%	
01 Üye Kayıt Gelirleri	1.190,00	1.840,00		0,12%		0,16%	
02 Kimlik Yenileme Gelirleri	580,00	160,00		0,06%		0,01%	
03 Cari Yıl Ödentileri	69.407,00	69.990,00		6,82%		6,16%	
04 Geçmiş Yıl Ödentileri	30.089,20	31.465,00		2,96%		2,77%	
600.02	805.170,12	990.832,80	1,23	79,11%	1,23	87,22%	
01 Belge Gelirleri	27.590,00	17.850,00		2,71%		1,57%	
02 Mesleki Denetim Hizmet Bedeli Gelirleri	499.268,00	581.772,00		49,06%		51,21%	
03 Fenni Mesul+Geoteknik+Proje Sicil Durum Belgesi Gelirleri	99.766,00	188.715,00		9,80%		16,61%	
04 Laboratuvar Hizmet Gelirleri	75.001,12	56.490,03		7,37%		4,97%	
05 Bilirkişilik Hizmet Gelir	11.685,00	18.680,77		1,15%		1,64%	
06 Diğer Hizmet Karşılığı Gelirler	255,00			0,03%		0,00%	
07 İşyeri Tescil Belgesi Gelirleri	66.025,00	109.375,00		6,49%		9,63%	
08 Serbest İnşaat Mühendisi Başvuru Gelirleri	2.180,00	6.450,00		0,21%		0,57%	
09 Serbest İnşaat Mühendisi Onay Gelirleri	23.400,00	11.500,00		2,30%		1,01%	
600.03	8.660,00	490,00	0,06	0,85%	0,06	0,04%	
600.04	56.810,00	9.225,00	0,16	5,58%	0,16	0,81%	
600.05	18.204,10	451,05	0,02	1,79%	0,02	0,04%	
01 Süreli Yayın Gelirleri	11.429,10	75,05		1,12%		0,01%	
02 Diğer Yayın Gelirleri	6.775,00	376,00		0,67%		0,03%	
600.06	27.611,98	31.614,27	1,14	2,71%	1,14	2,78%	
01 Kira Gelirleri				0,00%		0,00%	
02 Faiz Komisyon Gelirleri	21.728,98	30.427,27		2,14%		2,68%	
03 Bağış ve Yardımlar				0,00%		0,00%	
04 Lokal Gelirleri				0,00%		0,00%	
05 Sair Gelirler	5.883,00	1.187,00		0,58%		0,10%	
TOPLAM	1.017.722,40	1.136.068,12	1,12	100,00%	1,12	100,00%	

TMMOB İNŞAAT MÜHENDİSLERİ ODASI
SAMSUN ŞUBE
2008 YILI TAHMİNİ - GERÇEKLEŞEN BÜTÇE ANALİZİ

		2008 TAHMİNİ	2008 GERÇEKLEŞEN	ARTIŞ %
770.01	YÖNETİM KURULU VE YÖNETİCİ GİDERLERİ	33.002,00	0,00	0,00
01	Yönetici Esas Ücretleri	24.000,00		
02	Yönetici İkramiyeleri	2.000,00		
03	Yönetici SSK İşveren Payı	5.000,00		
04	Yönetici Tazminatları	2.000,00		
05	Yönetim Kurulu Oturum Ücretleri	1,00		
06	Sair Yönetim Kurulu Giderleri	1,00		
770.02	PERSONEL GİDERLERİ	230.002,00	285.411,56	1,24
01	Esas Ücretler	180.000,00	202.871,46	
02	İkramiyeler	5.000,00	10.087,07	
03	Sosyal Yardımlar	12.000,00	23.932,07	
04	Fazla Çalışma Ücretleri	1,00		
05	SSK İşveren Payı	33.000,00	48.520,96	
06	Tazminatlar	1,00		
770.03	DIŞARDAN SAĞLANAN FAYDA VE HİZMETLER	13.602,00	14.345,12	1,05
01	İletişim (Posta-Telefon-Kargo-İnternet) Giderleri	8.000,00	10.967,98	
02	Aydınlatma, Isıtma, Su, Apt. Aidat Giderleri	2.000,00	2.058,64	
03	Bina Bakım Onarım ve İşletim Giderleri	800,00		
04	Danışmanlık ve Müşavirlik Giderleri	2.800,00	1.318,50	
05	Telif Hakları Giderleri	1,00		
06	Diğer Giderler	1,00		
770.04	ÇEŞİTLİ GİDERLER	16.403,00	21.086,85	1,29
01	Kira Giderleri	800,00	695,00	
02	Şehirçi Taahhüt, Nakliye Giderleri	300,00		
03	İlan Reklam Giderleri	9.000,00	9.696,40	
04	Mahkeme -Noter Giderleri	1,00	1.748,53	
05	Sigorta Giderleri	1.200,00	851,31	
06	Gecikme Zamları Para Cezaları	1,00		
07	Bağış ve Yardımlar	1.700,00	150,00	
08	Gider Kaydedilen Demirbaşlar	900,00		
09	Banka Giderleri	1,00	279,37	
10	Diğer Çeşitli Giderler	2.500,00	7.666,24	
770.05	AMACA YÖNELİK ÇEŞİTLİ GİDERLER	142.001,00	50.671,45	0,36
01	Kongre,Konferans,Semposzum vb. Giderler	50.000,00	17.286,81	
02	Eğitim ve Kurs Giderleri	38.500,00	5.582,00	
03	Genel Kurul Giderleri	13.100,00	3.143,00	
04	Ortak Toplantı Giderleri (Danışma+Şubeler Ort.Topl.)	5.200,00	5.157,22	
05	Seyahat ve Yolluk Giderleri	3.300,00	5.837,02	
06	Temsil ve Ağırılama Giderleri	2.200,00	1.515,00	
07	Mesleki Faaliyet ve Tanıtım Giderleri	7.700,00	2.391,22	
08	Laboratuvar Giderleri	13.200,00	7.448,69	
09	Lokal ve Sosyal Tesis Giderleri	8.800,00	2.310,49	
10	Yardımcı Organ Giderleri (Komisyon / Kurullar)	1,00		
770.06	BÜRO GİDERLERİ	21.000,00	17.875,86	0,85
01	Kırtasiye-Basılı Kağıt ve Bilgisayar Sarf Malzemesi Giderleri	12.100,00	10.636,25	
02	Büro Makinaları Tamir, Bakım Giderleri	600,00	2.785,64	
03	Çay,Şeker ve Temizlik Malzemeleri Giderleri	3.900,00	1.461,00	
04	Gazete-Dergi-Kitap Abonelik Giderleri	4.400,00	2.992,97	
770.07	YAYIN GİDERLERİ	700,00	66,00	0,09
01	Sürelî Yayın Giderleri	200,00		
02	Diğer Yayın Giderleri	500,00	66,00	
770.08	VERGİ RESİM VE HARÇLAR	2,00	96,46	48,23
01	Çevre-Emlak-Motorlu Taahhüt Vergisi Giderleri	1,00	96,46	
02	Diğer Vergi Resim ve Harçlar	1,00		
770.09	İKK GİDERLERİ	1,00	5.490,00	5.490,00
770.10	TEMSİLCİLİK GİDERLERİ	153.000,00	192.185,87	1,26
770.11	KIYMET ALIMLARI	7,00	67.800,04	9.685,72
01	Arsa ve Araziler	1,00	64.900,00	
02	Binalar	1,00		
03	Tesis, Makine ve Cihazlar	1,00		
04	Taahhütler	1,00		
05	Demirbaşlar	1,00	2.900,04	
06	Yapılmakta Olan Yatırımlar	1,00		
07	Verilen Avanslar	1,00		
	TOPLAM	609.720,00	655.029,21	1,07

TMMOB İNŞAAT MÜHENDİSLERİ ODASI
SAMSUN ŞUBE
2009 YILI TAHMİNİ - GERÇEKLEŞEN BÜTÇE ANALİZİ

		2009 TAHMİNİ	2009 GERÇEKLEŞEN	ARTIŞ %
770.01	YÖNETİM KURULU VE YÖNETİCİ GİDERLERİ	7.206,00	27,00	0,00
01	Yönetici Esas Ücretleri	1,00		
02	Yönetici İkrariyeleri	1,00		
03	Yönetici SSK İşveren Payı	1,00		
04	Yönetici Tazminatları	1,00		
05	Yönetim Kurulu Oturum Ücretleri	1,00		
06	Sair Yönetim Kurulu Giderleri	7.201,00	27,00	
770.02	PERSONEL GİDERLERİ	350.501,00	381.629,63	1,09
01	Esas Ücretler	270.000,00	299.213,30	
02	İkrariyeler	14.000,00	12.777,00	
03	Sosyal Yardımlar	15.000,00	13.381,93	
04	Fazla Çalışma Ücretleri	1,00		
05	SSK İşveren Payı	50.000,00	56.257,40	
06	Tazminatlar	1.500,00		
770.03	DIŞARDAN SAĞLANAN FAYDA VE HİZMETLER	20.402,00	21.853,24	1,07
01	İletişim (Posta-Telefon-Kargo-İnternet) Giderleri	12.100,00	15.796,09	
02	Aydınlatma, Isıtma, Su, Apt. Aidat Giderleri	2.100,00	2.905,65	
03	Bina Bakım Onarım ve İşletim Giderleri	3.200,00	1.615,00	
04	Danışmanlık ve Müşavirlik Giderleri	3.000,00	1.536,50	
05	Telif Hakları Giderleri	1,00		
06	Diğer Giderler	1,00		
770.04	ÇEŞİTLİ GİDERLER	24.051,00	8.914,18	0,37
01	Kira Giderleri	800,00	784,00	
02	Şehirçi Taahhüt, Nakliye Giderleri	300,00		
03	İlan Reklam Giderleri	10.700,00	500,00	
04	Mahkeme -Noter Giderleri	1.950,00	122,87	
05	Sigorta Giderleri	1.000,00	859,82	
06	Gecikme Zamları Para Cezaları	1,00		
07	Bağış ve Yardımlar	1.000,00		
08	Gider Kaydedilen Demirbaşlar	1.000,00		
09	Banka Giderleri	300,00	2.546,22	
10	Diğer Çeşitli Giderler	7.000,00	4.101,27	
770.05	AMACA YÖNELİK ÇEŞİTLİ GİDERLER	109.301,00	40.634,33	0,37
01	Kongre,Konferans,Semposzum vb. Giderler	60.000,00	11.026,26	
02	Eğitim ve Kurs Giderleri	7.500,00	4.877,50	
03	Genel Kurul Giderleri	4.000,00		
04	Ortak Toplantı Giderleri (Danışma+Şubeler Ort.Topl.)	6.000,00	7.901,69	
05	Seyahat ve Yolluk Giderleri	7.300,00	2.861,15	
06	Temsil ve Ağırılama Giderleri	2.500,00	1.100,00	
07	Mesleki Faaliyet ve Tanıtım Giderleri	8.500,00	1.018,10	
08	Laboratuvar Giderleri	10.000,00	10.440,00	
09	Lokal ve Sosyal Tesis Giderleri	3.500,00	1.409,63	
10	Yardımcı Organ Giderleri (Komisyon / Kurullar)	1,00		
770.06	BÜRO GİDERLERİ	21.600,00	12.575,91	0,58
01	Kırtasiye-Basılı Kağıt ve Bilgisayar Sarf Malzemesi Giderleri	13.000,00	8.874,96	
02	Büro Makinaları Tamir, Bakım Giderleri	3.100,00	1.029,49	
03	Çay,Şeker ve Temizlik Malzemeleri Giderleri	2.000,00	1.335,75	
04	Gazete-Dergi-Kitap Abonelik Giderleri	3.500,00	1.335,71	
770.07	YAYIN GİDERLERİ	4.750,00	375,00	0,08
01	Sürelili Yayın Giderleri	250,00	295,00	
02	Diğer Yayın Giderleri	4.500,00	80,00	
770.08	VERGİ RESİM VE HARÇLAR	200,00	248,17	1,24
01	Çevre-Emlak-Motorlu Taahhüt Vergisi Giderleri	100,00	248,17	
02	Diğer Vergi Resim ve Harçlar	100,00		
770.09	İKK GİDERLERİ	6.500,00	5.100,00	0,78
770.10	TEMSİLCİLİK GİDERLERİ	243.276,00	169.554,34	0,70
770.11	KIYMET ALIMLARI	353.005,00	284.025,72	0,80
01	Arsa ve Araziler	1,00		
02	Binalar	1,00		
03	Tesis, Makine ve Cihazlar	1,00		
04	Taahhütler	1,00		
05	Demirbaşlar	3.000,00	21.684,45	
06	Yapılmakta Olan Yatırımlar	350.000,00	262.341,27	
07	Verilen Avanslar	1,00		
	TOPLAM	1.140.792,00	924.937,52	0,81

SAMSUN ŞUBE 2009 GİDER-GELİR GRAFİKLERİ

GİDER DAĞILIMI

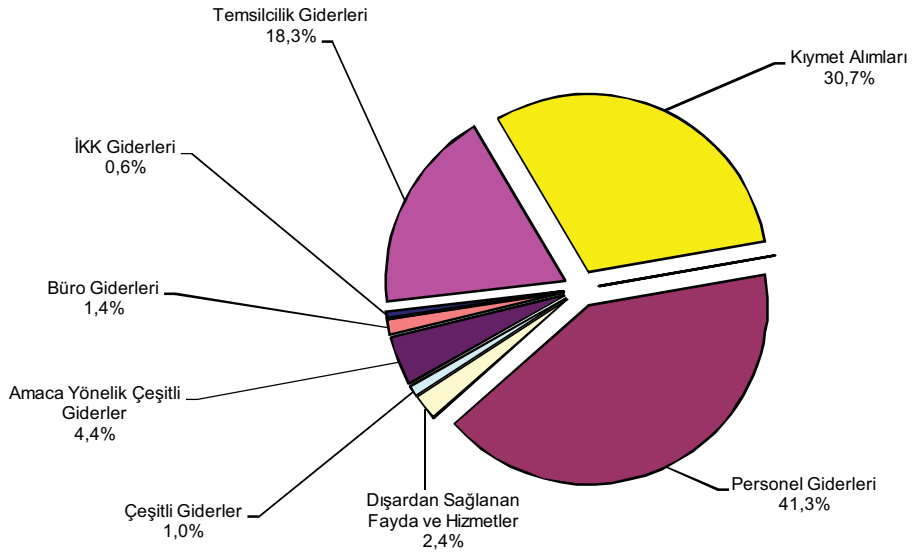

GELİR DAĞILIMI

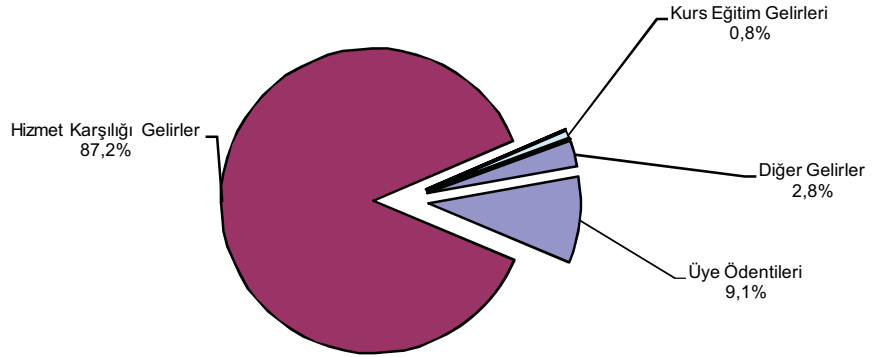

HİZMET KARŞILIĞI GELİRLER

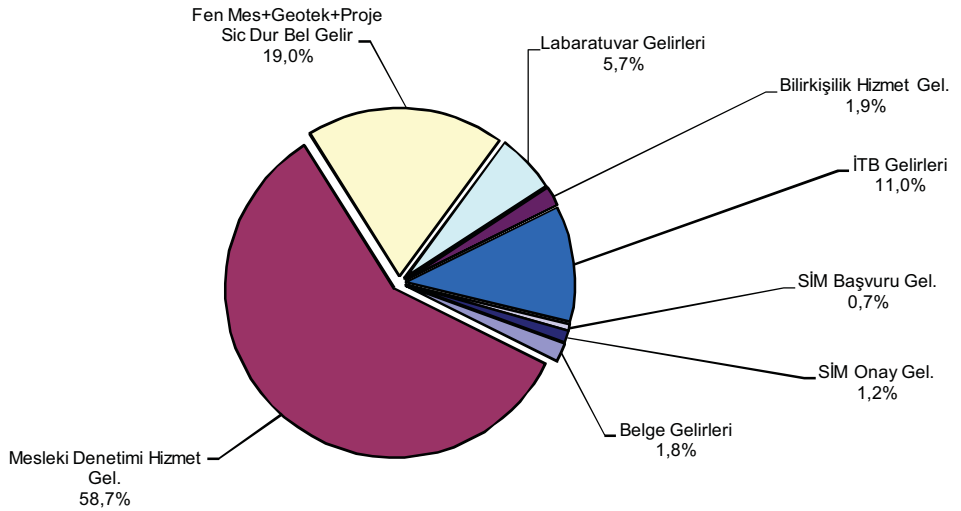

İNŞAAT MÜHENDİSLERİ ODASI
TEKİRDAĞ ŞUBE
31.12.2008 TARİHİ İTİBARIYLA BİLANÇOSU

AKTİF		PASİF
KASA HESABI	2.092,43	1.626,96
BANKALAR HESABI	586.266,60	253,92
		586.478,15
	588.359,03	588.359,03

İNŞAAT MÜHENDİSLERİ ODASI
TEKİRDAĞ ŞUBE
31.12.2009 TARİHİ İTİBARIYLA BİLANÇOSU

AKTİF		PASİF
KASA HESABI	2.199,11	9.639,05
BANKALAR HESABI	886.771,97	10.170,67
		869.161,36
	888.971,08	888.971,08

TMMOB İNŞAAT MÜHENDİSLERİ ODASI
TEKİRDAĞ ŞUBE
2008 - 2009 YILLARI KARŞILAŞTIRMALI GELİR ANALİZİ
2009 ÜYE SAYISI: 419

	2008 YILI		2009 YILI		ARTIŞ ORANI	GELİR KALEMLERİNİN TOPLAM GELİR İÇİNDEKİ ORANI	
	GERÇEKLEŞEN GELİR	GERÇEKLEŞEN GELİR	GERÇEKLEŞEN GELİR	GERÇEKLEŞEN GELİR		2008 FASIL ORANI	2009 FASIL ORANI
600.01	UYE ÖDENTİLERİ	37.472,00	37.065,00	0,99	6,83%	6,66%	
01	Üye Kayıt Gelirleri	450,00	320,00		0,08%	0,06%	
02	Kimlik Yenileme Gelirleri	120,00	180,00		0,02%	0,03%	
03	Cari Yıl Ödentileri	22.988,00	22.960,00		4,19%	4,12%	
04	Geçmiş Yıl Ödentileri	13.914,00	13.605,00		2,54%	2,44%	
600.02	HİZMET KARŞILIĞI GELİRLER	415.738,00	478.306,00	1,15	75,83%	85,92%	
01	Belge Gelirleri	11.865,00	4.875,00		2,16%	0,88%	
02	Mesleki Denetim Hizmet Bedeli Gelirleri	337.805,00	338.676,00		61,61%	60,84%	
03	Fenni Mesul+Geoteknik+Proje Sicil Durum Belgesi Gelirleri	45.368,00	107.350,00		8,27%	19,28%	
04	Labaratuar Hizmet Gelirleri				0,00%	0,00%	
05	Bilirkişilik Hizmet Gelir	810,00	880,00		0,15%	0,16%	
06	Diğer Hizmet Karşılığı Gelirler				0,00%	0,00%	
07	İşyeri Tescil Belgesi Gelirleri	13.350,00	22.375,00		2,43%	4,02%	
08	Serbest İnşaat Mühendisi Başvuru Gelirleri	840,00	1.050,00		0,15%	0,19%	
09	Serbest İnşaat Mühendisi Onay Gelirleri	5.700,00	3.100,00		1,04%	0,56%	
600.03	KONGRE; KONFERANS, SEMPOZYUM, SEMİNER GELİRLERİ	15.930,00		0,00	2,91%	0,00%	
600.04	KURS VE EĞİTİM GELİRLERİ	1.852,50		0,00	0,34%	0,00%	
600.05	YAYIN GELİRLERİ	70,00	20,00	0,29	0,01%	0,00%	
01	Süreli Yayın Gelirleri	50,00	10,00		0,01%	0,00%	
02	Diğer Yayın Gelirleri	20,00	10,00		0,00%	0,00%	
600.06	DiĞER GELİRLER	77.194,55	41.297,94	0,53	14,08%	7,42%	
01	Kira Gelirleri	1.110,00	2.220,00		0,20%	0,40%	
02	Faiz Komisyon Gelirleri	75.702,55	39.077,94		13,81%	7,02%	
03	Bağış ve Yardımlar				0,00%	0,00%	
04	Lokal Gelirleri				0,00%	0,00%	
05	Sair Gelirler	382,00			0,07%	0,00%	
TOPLAM				1,02	100,00%	100,00%	

TMMOB İNŞAAT MÜHENDİSLERİ ODASI
TEKİRDAĞ ŞUBE
2008 YILI TAHMİNİ - GERÇEKLEŞEN BÜTÇE ANALİZİ

		2008 TAHMİNİ	2008 GERÇEKLEŞEN	ARTIŞ %
770.01	YÖNETİM KURULU VE YÖNETİCİ GİDERLERİ	36.630,00	4.362,50	0,12
01	Yönetici Esas Ücretleri	24.000,00		
02	Yönetici İkramiyeleri	2.000,00		
03	Yönetici SSK İşveren Payı	5.000,00		
04	Yönetici Tazminatları	2.000,00		
05	Yönetim Kurulu Oturum Ücretleri	1.680,00	2.275,00	
06	Sair Yönetim Kurulu Giderleri	1.950,00	2.087,50	
770.02	PERSONEL GİDERLERİ	74.613,00	74.941,59	1,00
01	Esas Ücretler	63.500,00	50.054,05	
02	İkramiyeler	2.000,00	2.139,00	
03	Sosyal Yardımlar	2.506,00	11.943,34	
04	Fazla Çalışma Ücretleri	1,00		
05	SSK İşveren Payı	4.586,00	8.107,80	
06	Tazminatlar	2.020,00	2.697,40	
770.03	DIŞARDAN SAĞLANAN FAYDA VE HİZMETLER	12.645,00	13.422,83	1,06
01	İletişim (Posta-Telefon-Kargo-İnternet) Giderleri	3.456,00	4.428,28	
02	Aydınlatma, Isıtma, Su, Apt. Aidat Giderleri	2.376,00	3.651,97	
03	Bina Bakım Onarım ve İşletim Giderleri	3.400,00	1.929,62	
04	Danışmanlık ve Müşavirlik Giderleri	3.312,00	3.204,16	
05	Telif Hakları Giderleri	1,00		
06	Diğer Giderler	100,00	208,80	
770.04	ÇEŞİTLİ GİDERLER	13.534,00	2.675,28	0,20
01	Kira Giderleri	5.050,00	958,00	
02	Şehirçi Taşıt, Nakliye Giderleri	500,00		
03	İlan Reklam Giderleri	200,00	141,60	
04	Mahkeme -Noter Giderleri	1,00	130,17	
05	Sigorta Giderleri	1,00		
06	Gecikme Zamları Para Cezaları	1,00		
07	Bağış ve Yardımlar	1,00		
08	Gider Kaydedilen Demirbaşlar	6.780,00	140,00	
09	Banka Giderleri	500,00	879,71	
10	Diğer Çeşitli Giderler	500,00	425,80	
770.05	AMACA YÖNELİK ÇEŞİTLİ GİDERLER	43.803,00	39.843,23	0,91
01	Kongre,Konferans,Semposzum vb. Giderler	5.500,00	12.657,50	
02	Eğitim ve Kurs Giderleri	25.000,00	3.674,50	
03	Genel Kurul Giderleri	3.000,00	6.969,00	
04	Ortak Toplantı Giderleri (Danışma+Şubeler Ort.Topl.)	1.000,00	293,75	
05	Seyahat ve Yolluk Giderleri	2.000,00	442,01	
06	Temsil ve Ağırılama Giderleri	2.300,00	6.339,62	
07	Mesleki Faaliyet ve Tanıtım Giderleri	5.000,00	9.466,85	
08	Laboratuvar Giderleri	1,00		
09	Lokal ve Sosyal Tesis Giderleri	1,00		
10	Yardımcı Organ Giderleri (Komisyon / Kurullar)	1,00		
770.06	BÜRO GİDERLERİ	6.400,00	3.206,16	0,50
01	Kırtasiye-Basılı Kağıt ve Bilgisayar Sarf Malzemesi Giderleri	3.250,00	1.505,18	
02	Büro Makinaları Tamir, Bakım Giderleri	750,00	52,99	
03	Çay,Şeker ve Temizlik Malzemeleri Giderleri	2.000,00	1.340,14	
04	Gazete-Dergi-Kitap Abonelik Giderleri	400,00	307,85	
770.07	YAYIN GİDERLERİ	3.501,00	2.023,70	0,58
01	Sürelî Yayın Giderleri	1,00		
02	Diğer Yayın Giderleri	3.500,00	2.023,70	
770.08	VERGİ RESİM VE HARÇLAR	1.351,00	7.624,84	5,64
01	Çevre-Emlak-Motorlu Taşıt Vergisi Giderleri	1,00		
02	Diğer Vergi Resim ve Harçlar	1.350,00	7.624,84	
770.09	İKK GİDERLERİ			
770.10	TEMSİLCİLİK GİDERLERİ	77.450,00	42.266,65	0,55
770.11	KIYMET ALIMLARI	10.006,00	320.085,63	31,99
01	Arsa ve Araziler	1,00		
02	Binalar	1,00	317.000,00	
03	Tesis, Makine ve Cihazlar	1,00		
04	Taşıtlar	1,00		
05	Demirbaşlar	10.000,00	3.085,63	
06	Yapılmakta Olan Yatırımlar	1,00		
07	Verilen Avanslar	1,00		
	TOPLAM	279.933,00	510.452,41	1,82

TMMOB İNŞAAT MÜHENDİSLERİ ODASI
TEKİRDAĞ ŞUBE
2009 YILI TAHMİNİ - GERÇEKLEŞEN BÜTÇE ANALİZİ

		2009 TAHMİNİ	2009 GERÇEKLEŞEN	ARTIŞ %
770.01	YÖNETİM KURULU VE YÖNETİCİ GİDERLERİ	5.703,00	4.647,50	0,81
01	Yönetici Esas Ücretleri	1,00		
02	Yönetici İkramiyeleri	1,00		
03	Yönetici SSK İşveren Payı	600,00		
04	Yönetici Tazminatları	1,00		
05	Yönetim Kurulu Oturum Ücretleri	2.450,00	2.100,00	
06	Sair Yönetim Kurulu Giderleri	2.650,00	2.547,50	
770.02	PERSONEL GİDERLERİ	94.502,00	41.683,57	0,44
01	Esas Ücretler	65.000,00	26.177,56	
02	İkramiyeler	7.000,00	2.206,22	
03	Sosyal Yardımlar	13.000,00	6.718,56	
04	Fazla Çalışma Ücretleri	1,00		
05	SSK İşveren Payı	9.500,00	5.565,88	
06	Tazminatlar	1,00	1.015,35	
770.03	DIŞARDAN SAĞLANAN FAYDA VE HİZMETLER	214.051,00	15.861,31	0,07
01	İletişim (Posta-Telefon-Kargo-İnternet) Giderleri	5.750,00	5.257,63	
02	Aydınlatma, Isıtma, Su, Apt. Aidat Giderleri	4.750,00	6.360,87	
03	Bina Bakım Onarım ve İşletim Giderleri	200.000,00	384,12	
04	Danışmanlık ve Müşavirlik Giderleri	3.250,00	3.204,09	
05	Telif Hakları Giderleri	1,00		
06	Diğer Giderler	300,00	654,60	
770.04	ÇEŞİTLİ GİDERLER	7.454,00	1.214,83	0,16
01	Kira Giderleri	1,00		
02	Şehirçi Taşıt, Nakliye Giderleri	1.050,00		
03	İlan Reklam Giderleri	500,00		
04	Mahkeme -Noter Giderleri	200,00		
05	Sigorta Giderleri	1,00		
06	Gecikme Zamları Para Cezaları	1,00		
07	Bağış ve Yardımlar	1,00	152,00	
08	Gider Kaydedilen Demirbaşlar	3.500,00		
09	Banka Giderleri	1.500,00	72,45	
10	Diğer Çeşitli Giderler	700,00	990,38	
770.05	AMACA YÖNELİK ÇEŞİTLİ GİDERLER	52.253,00	6.374,82	0,12
01	Kongre,Konferans,Semposzum vb. Giderler	25.000,00	864,48	
02	Eğitim ve Kurs Giderleri	5.000,00	2.178,50	
03	Genel Kurul Giderleri	9.700,00		
04	Ortak Toplantı Giderleri (Danışma+Şubeler Ort.Topl.)	600,00	150,00	
05	Seyahat ve Yolluk Giderleri	1.200,00	150,00	
06	Temsil ve Ağırılama Giderleri	8.650,00	687,54	
07	Mesleki Faaliyet ve Tanıtım Giderleri	2.100,00	2.344,30	
08	Laboratuvar Giderleri	1,00		
09	Lokal ve Sosyal Tesis Giderleri	1,00		
10	Yardımcı Organ Giderleri (Komisyon / Kurullar)	1,00		
770.06	BÜRO GİDERLERİ	6.500,00	2.713,90	0,42
01	Kırtasiye-Basılı Kağıt ve Bilgisayar Sarf Malzemesi Giderleri	3.250,00	782,22	
02	Büro Makinaları Tamir, Bakım Giderleri	750,00		
03	Çay,Şeker ve Temizlik Malzemeleri Giderleri	2.000,00	1.051,88	
04	Gazete-Dergi-Kitap Abonelik Giderleri	500,00	879,80	
770.07	YAYIN GİDERLERİ	1.502,00	2.832,00	1,89
01	Sürelî Yayın Giderleri	1,00		
02	Diğer Yayın Giderleri	1.501,00	2.832,00	
770.08	VERGİ RESİM VE HARÇLAR	7.200,00	2.460,11	0,34
01	Çevre-Emlak-Motorlu Taşıt Vergisi Giderleri	1.000,00	360,71	
02	Diğer Vergi Resim ve Harçlar	6.200,00	2.099,40	
770.09	İKK GİDERLERİ		750,00	
770.10	TEMSİLCİLİK GİDERLERİ	82.150,00	97.278,70	1,18
770.11	KIYMET ALIMLARI	50.006,00	4.046,72	0,08
01	Arsa ve Araziler	1,00		
02	Binalar	1,00		
03	Tesis, Makine ve Cihazlar	1,00		
04	Taşıtlar	1,00		
05	Demirbaşlar	50.000,00	4.046,72	
06	Yapılmakta Olan Yatırımlar	1,00		
07	Verilen Avanslar	1,00		
	TOPLAM	521.321,00	179.863,46	0,35

TEKİRDAĞ ŞUBE 2009 GİDER-GELİR GRAFİKLERİ

GİDER DAĞILIMI

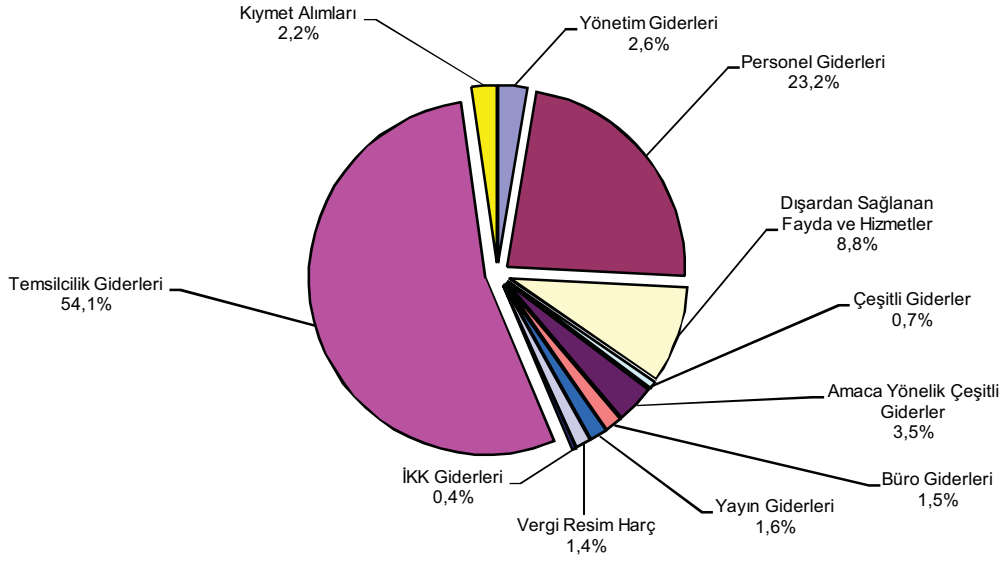

GELİR DAĞILIMI

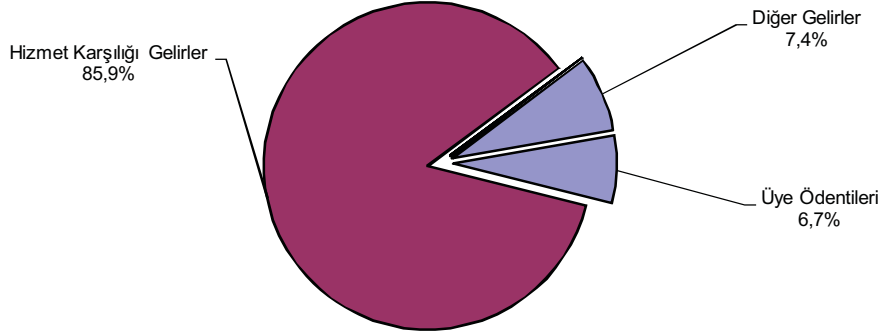

HİZMET KARŞILIĞI GELİRLER

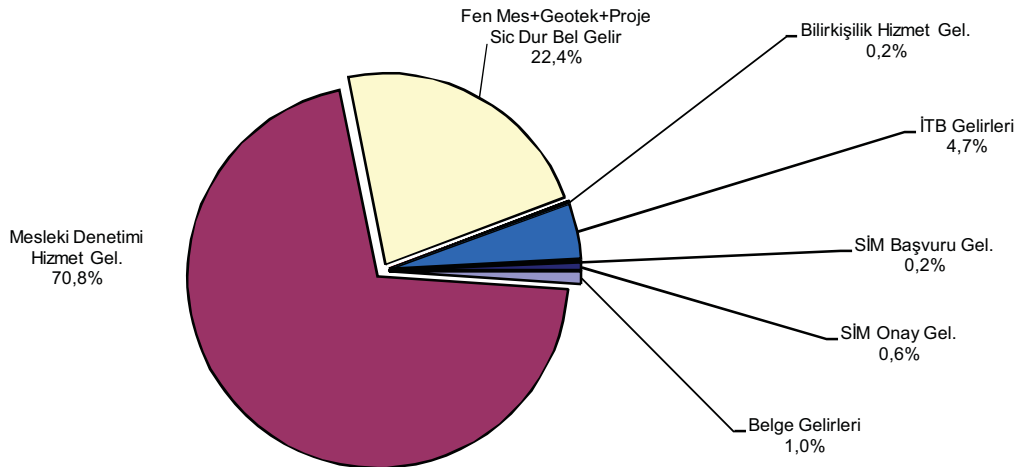

İNŞAAT MÜHENDİSLERİ ODASI
TRABZON ŞUBE
31.12.2008 TARİHİ İTİBARIYLA BİLANÇOSU

AKTİF		PASİF
KASA HESABI	2.397,04	1.431,00
BANKALAR HESABI	137.702,22	9.910,09
		9.768,24
		118.989,93
	140.099,26	140.099,26

İNŞAAT MÜHENDİSLERİ ODASI
TRABZON ŞUBE
31.12.2009 TARİHİ İTİBARIYLA BİLANÇOSU

AKTİF		PASİF
KASA HESABI	4.495,06	9.706,41
BANKALAR HESABI	133.343,91	16.345,31
		111.787,25
	137.838,97	137.838,97

TMMOB İNŞAAT MÜHENDİSLERİ ODASI
TRABZON ŞUBE
2008 - 2009 YILLARI KARŞILAŞTIRMALI GELİR ANALİZİ
2009 ÜYE SAYISI: 1.804

	2008 YILI		2009 YILI		ARTIŞ ORANI	GELİR KALEMLERİNİN TOPLAM GELİR İÇİNDEKİ ORANI	
	GERÇEKLEŞEN GELİR	GERÇEKLEŞEN GELİR	GERÇEKLEŞEN GELİR	GERÇEKLEŞEN GELİR		2008 FASIL ORANI	2009 FASIL ORANI
600.01	100.628,00	106.905,20	1,06	16,75%	14,95%		
01 Üye Kayıt Gelirleri	1.960,00	2.040,00		0,33%	0,29%		
02 Kimlik Yenileme Gelirleri	220,00	480,00		0,04%	0,07%		
03 Cari Yıl Ödentileri	66.038,00	62.170,00		10,99%	8,70%		
04 Geçmiş Yıl Ödentileri	32.410,00	42.215,20		5,39%	5,90%		
600.02	437.769,89	543.944,00	1,24	72,86%	76,08%		
01 Belge Gelirleri	22.125,00	16.365,00		3,68%	2,29%		
02 Mesleki Denetim Hizmet Bedeli Gelirleri	246.968,00	309.222,00		41,10%	43,25%		
03 Fenni Mesul+Geoteknik+Proje Sicil Durum Belgesi Gelirleri	30.590,00	70.485,00		5,09%	9,86%		
04 Labaratuar Hizmet Gelirleri	57.187,00	38.172,00		9,52%	5,34%		
05 Birliklik Hizmet Gelir	27.055,00	26.675,00		4,50%	3,73%		
06 Diğer Hizmet Karşılığı Gelirler	2.639,89			0,44%	0,00%		
07 İşyeri Tescil Belgesi Gelirleri	36.765,00	65.725,00		6,12%	9,19%		
08 Serbest İnşaat Mühendisi Başvuru Gelirleri	2.300,00	6.250,00		0,38%	0,87%		
09 Serbest İnşaat Mühendisi Onay Gelirleri	12.140,00	11.050,00		2,02%	1,55%		
600.03		10.720,00		0,00%	1,50%		
600.04	37.605,00	28.162,00	0,75	6,26%	3,94%		
600.05	6.627,00	6.058,49	0,91	1,10%	0,85%		
01 Süreli Yayın Gelirleri	650,00			0,11%	0,00%		
02 Diğer Yayın Gelirleri	5.977,00	6.058,49		0,99%	0,85%		
600.06	18.210,63	19.167,40	1,05	3,03%	2,68%		
01 Kira Gelirleri					0,00%		
02 Faiz Komisyon Gelirleri	3.570,63	3.434,40		0,59%	0,48%		
03 Bağış ve Yardımlar					0,00%		
04 Lokal Gelirleri	14.460,00	15.733,00		2,41%	2,20%		
05 Sair Gelirler	180,00			0,03%	0,00%		
TOPLAM	600.840,52	714.957,09	1,19	100,00%	100,00%		

TMMOB İNŞAAT MÜHENDİSLERİ ODASI
TRABZON ŞUBE
2008 YILI TAHMİNİ - GERÇEKLEŞEN BÜTÇE ANALİZİ

		2008 TAHMİNİ	2008 GERÇEKLEŞEN	ARTIŞ %
770.01	YÖNETİM KURULU VE YÖNETİCİ GİDERLERİ	33.002,00	0,00	0,00
01	Yönetici Esas Ücretleri	24.000,00		
02	Yönetici İkramiyeleri	2.000,00		
03	Yönetici SSK İşveren Payı	5.000,00		
04	Yönetici Tazminatları	2.000,00		
05	Yönetim Kurulu Oturum Ücretleri	1,00		
06	Sair Yönetim Kurulu Giderleri	1,00		
770.02	PERSONEL GİDERLERİ	302.501,00	268.662,33	0,89
01	Esas Ücretler	245.000,00	186.546,53	
02	İkramiyeler	12.000,00	14.020,00	
03	Sosyal Yardımlar	16.000,00	26.927,00	
04	Fazla Çalışma Ücretleri	2.500,00		
05	SSK İşveren Payı	27.000,00	41.168,80	
06	Tazminatlar	1,00		
770.03	DIŞARDAN SAĞLANAN FAYDA VE HİZMETLER	97.501,00	51.797,83	0,53
01	İletişim (Posta-Telefon-Kargo-İnternet) Giderleri	18.000,00	20.920,10	
02	Aydınlatma, Isıtma, Su, Apt. Aidat Giderleri	7.000,00	8.452,73	
03	Bina Bakım Onarım ve İşletim Giderleri	60.000,00	15.888,80	
04	Danışmanlık ve Müşavirlik Giderleri	7.500,00	6.536,20	
05	Telif Hakları Giderleri	5.000,00		
06	Diğer Giderler	1,00		
770.04	ÇEŞİTLİ GİDERLER	13.603,00	20.236,74	1,49
01	Kira Giderleri	1,00		
02	Şehirîçi Taşıt, Nakliye Giderleri	350,00	405,00	
03	İlan Reklam Giderleri	7.500,00	5.888,38	
04	Mahkeme -Noter Giderleri	250,00	155,00	
05	Sigorta Giderleri	1.500,00	926,00	
06	Gecikme Zamları Para Cezaları	1,00		
07	Bağış ve Yardımlar	1,00		
08	Gider Kaydedilen Demirbaşlar	1.500,00	3.286,00	
09	Banka Giderleri	2.000,00	4.949,36	
10	Diğer Çeşitli Giderler	500,00	4.627,00	
770.05	AMACA YÖNELİK ÇEŞİTLİ GİDERLER	126.502,00	76.841,81	0,61
01	Kongre,Konferans,Semposzum vb. Giderler	75.000,00	24.876,03	
02	Eğitim ve Kurs Giderleri	1.500,00	4.765,00	
03	Genel Kurul Giderleri	1,00	3.433,00	
04	Ortak Toplantı Giderleri (Danışma+Şubeler Ort.Topl.)	1.500,00	383,00	
05	Seyahat ve Yolluk Giderleri	15.000,00	1.444,00	
06	Temsil ve Ağırılama Giderleri	5.000,00	6.283,00	
07	Mesleki Faaliyet ve Tanıtım Giderleri	1.500,00	2.248,00	
08	Laboratuvar Giderleri	5.000,00	3.727,31	
09	Lokal ve Sosyal Tesis Giderleri	22.000,00	24.448,02	
10	Yardımcı Organ Giderleri (Komisyon / Kurullar)	1,00	5.234,45	
770.06	BÜRO GİDERLERİ	20.000,00	11.311,45	0,57
01	Kırtasiye-Basılı Kağıt ve Bilgisayar Sarf Malzemesi Giderleri	13.000,00	6.842,80	
02	Büro Makinaları Tamir, Bakım Giderleri	4.500,00	2.759,20	
03	Çay,Şeker ve Temizlik Malzemeleri Giderleri	1.000,00	398,80	
04	Gazete-Dergi-Kitap Abonelik Giderleri	1.500,00	1.310,65	
770.07	YAYIN GİDERLERİ	13.000,00	10.510,00	0,81
01	Sürelî Yayın Giderleri	11.000,00	10.030,00	
02	Diğer Yayın Giderleri	2.000,00	480,00	
770.08	VERGİ RESİM VE HARÇLAR	3.000,00	634,52	0,21
01	Çevre-Emlak-Motorlu Taşıt Vergisi Giderleri	1.500,00	438,00	
02	Diğer Vergi Resim ve Harçlar	1.500,00	196,52	
770.09	İKK GİDERLERİ	1.000,00	800,00	0,80
770.10	TEMSİLCİLİK GİDERLERİ	55.900,00	44.721,65	0,80
770.11	KIYMET ALIMLARI	60.005,00	45.121,40	0,75
01	Arsa ve Araziler	1,00		
02	Binalar	1,00		
03	Tesis, Makine ve Cihazlar	40.000,00		
04	Taşıtlar	1,00		
05	Demirbaşlar	20.000,00	45.121,40	
06	Yapılmakta Olan Yatırımlar	1,00		
07	Verilen Avanslar	1,00		
	TOPLAM	726.014,00	530.637,73	0,73

TMMOB İNŞAAT MÜHENDİSLERİ ODASI
TRABZON ŞUBE
2009 YILI TAHMİNİ - GERÇEKLEŞEN BÜTÇE ANALİZİ

		2009 TAHMİNİ	2009 GERÇEKLEŞEN	ARTIŞ %
770.01	YÖNETİM KURULU VE YÖNETİCİ GİDERLERİ	10.006,00	6.580,00	0,66
01	Yönetici Esas Ücretleri	1,00		
02	Yönetici İkramiyeleri	1,00		
03	Yönetici SSK İşveren Payı	1,00		
04	Yönetici Tazminatları	1,00		
05	Yönetim Kurulu Oturum Ücretleri	1,00		
06	Sair Yönetim Kurulu Giderleri	10.001,00	6.580,00	
770.02	PERSONEL GİDERLERİ	327.002,00	307.366,05	0,94
01	Esas Ücretler	230.000,00	221.091,88	
02	İkramiyeler	17.000,00	12.270,00	
03	Sosyal Yardımlar	33.000,00	31.189,14	
04	Fazla Çalışma Ücretleri	1,00		
05	SSK İşveren Payı	47.000,00	42.815,03	
06	Tazminatlar	1,00		
770.03	DIŞARDAN SAĞLANAN FAYDA VE HİZMETLER	68.501,00	39.679,88	0,58
01	İletişim (Posta-Telefon-Kargo-İnternet) Giderleri	26.000,00	19.777,88	
02	Aydınlatma, Isıtma, Su, Apt. Aidat Giderleri	10.500,00	7.956,93	
03	Bina Bakım Onarım ve İşletim Giderleri	19.000,00	5.485,07	
04	Danışmanlık ve Müşavirlik Giderleri	8.000,00	6.460,00	
05	Telif Hakları Giderleri	5.000,00		
06	Diğer Giderler	1,00		
770.04	ÇEŞİTLİ GİDERLER	24.803,00	19.523,88	0,79
01	Kira Giderleri	1,00		
02	Şehirçi Taşıt, Nakliye Giderleri	600,00	680,00	
03	İlan Reklam Giderleri	7.000,00	3.445,00	
04	Mahkeme -Noter Giderleri	500,00		
05	Sigorta Giderleri	1.200,00	909,00	
06	Gecikme Zamları Para Cezaları	1,00		
07	Bağış ve Yardımlar	1,00		
08	Gider Kaydedilen Demirbaşlar	3.000,00	1.245,95	
09	Banka Giderleri	6.500,00	7.948,58	
10	Diğer Çeşitli Giderler	6.000,00	5.295,35	
770.05	AMACA YÖNELİK ÇEŞİTLİ GİDERLER	110.201,00	71.500,51	0,65
01	Kongre,Konferans,Sempozum vb. Giderler	45.000,00	18.521,48	
02	Eğitim ve Kurs Giderleri	6.000,00		
03	Genel Kurul Giderleri	4.000,00		
04	Ortak Toplantı Giderleri (Danışma+Şubeler Ort.Topl.)	1.000,00		
05	Seyahat ve Yolluk Giderleri	10.000,00	13.778,25	
06	Temsil ve Ağırılama Giderleri	8.000,00	15.592,64	
07	Mesleki Faaliyet ve Tanıtım Giderleri	2.700,00	1.071,19	
08	Laboratuvar Giderleri	4.500,00	2.695,00	
09	Lokal ve Sosyal Tesis Giderleri	29.000,00	17.665,46	
10	Yardımcı Organ Giderleri (Komisyon / Kurullar)	1,00	2.176,49	
770.06	BÜRO GİDERLERİ	14.300,00	11.898,15	0,83
01	Kırtasiye-Basılı Kağıt ve Bilgisayar Sarf Malzemesi Giderleri	8.900,00	7.507,33	
02	Büro Makinaları Tamir, Bakım Giderleri	3.300,00	2.471,06	
03	Çay,Şeker ve Temizlik Malzemeleri Giderleri	500,00	420,91	
04	Gazete-Dergi-Kitap Abonelik Giderleri	1.600,00	1.498,85	
770.07	YAYIN GİDERLERİ	16.600,00	5.776,00	0,35
01	Sürelili Yayın Giderleri	15.000,00	5.546,00	
02	Diğer Yayın Giderleri	1.600,00	230,00	
770.08	VERGİ RESİM VE HARÇLAR	1.000,00	686,80	0,69
01	Çevre-Emlak-Motorlu Taşıt Vergisi Giderleri	700,00	503,00	
02	Diğer Vergi Resim ve Harçlar	300,00	183,80	
770.09	İKK GİDERLERİ	1.500,00	1.997,20	1,33
770.10	TEMSİLCİLİK GİDERLERİ	70.410,00	50.524,90	0,72
770.11	KIYMET ALIMLARI	60.006,00	11.411,32	0,19
01	Arsa ve Araziler	1,00		
02	Binalar	1,00		
03	Tesis, Makine ve Cihazlar	1,00		
04	Taşıtlar	1,00		
05	Demirbaşlar	60.000,00	11.411,32	
06	Yapılmakta Olan Yatırımlar	1,00		
07	Verilen Avanslar	1,00		
	TOPLAM	704.329,00	526.944,69	0,75

TRABZON ŞUBE 2009 GİDER-GELİR GRAFİKLERİ

GİDER DAĞILIMI

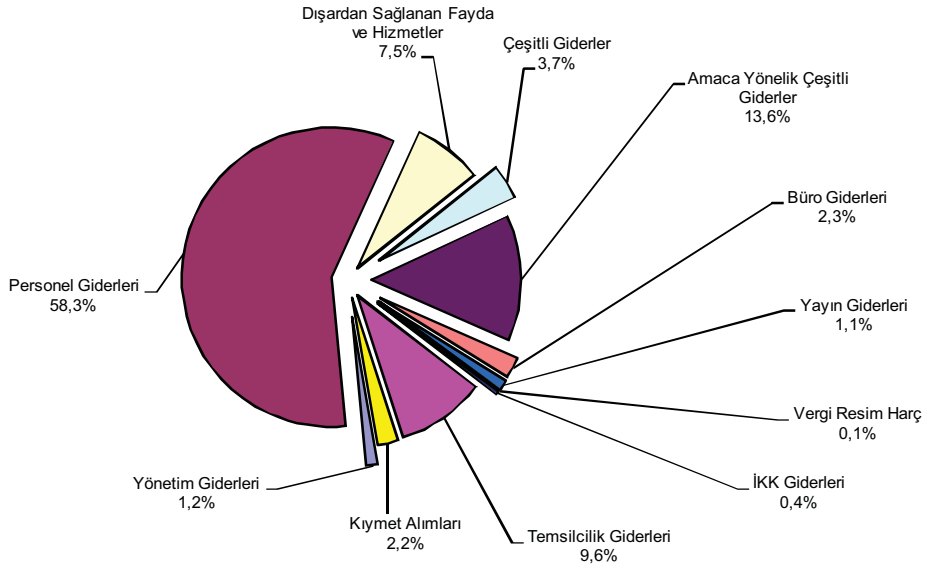

GELİR DAĞILIMI

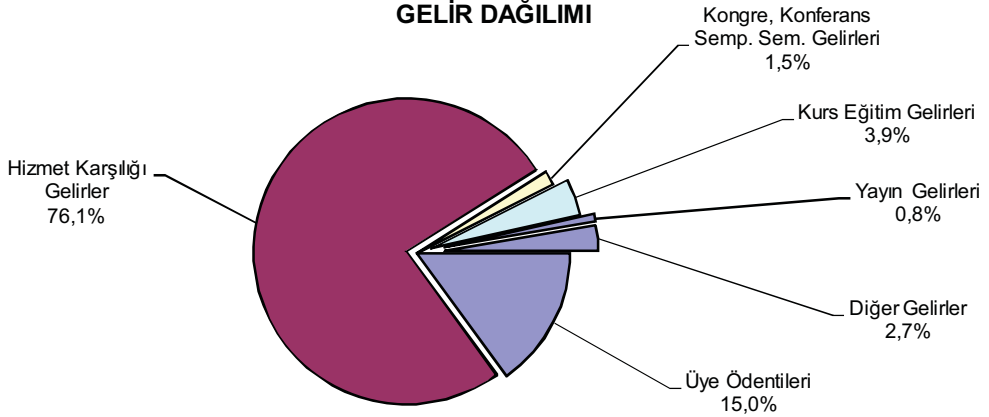

HİZMET KARŞILIĞI GELİRLER

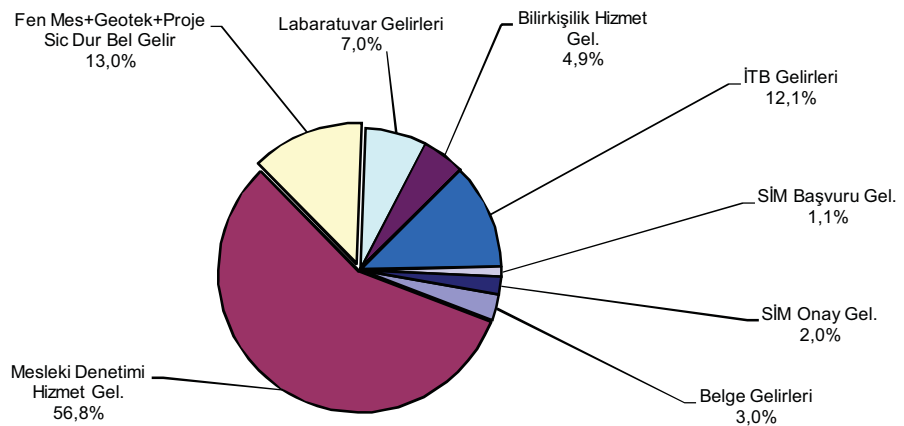

İNŞAAT MÜHENDİSLERİ ODASI
UŞAK ŞUBE
31.12.2008 TARİHİ İTİBARIYLA BİLANÇOSU

AKTİF		PASİF
KASA HESABI	1.024,34	5.385,55
BANKALAR HESABI	19.538,94	1.704,40
VERİLEN DEPOZİTO VE TEMİNATLAR	622,37	1.704,94
		993,24
		11.397,52
	21.185,65	21.185,65

İNŞAAT MÜHENDİSLERİ ODASI
UŞAK ŞUBE
31.12.2009 TARİHİ İTİBARIYLA BİLANÇOSU

AKTİF		PASİF
KASA HESABI	2.598,48	3.353,60
BANKALAR HESABI	50.031,56	2.268,97
VERİLEN DEPOZİTO VE TEMİNATLAR	805,38	1.405,07
		46.407,78
	53.435,42	53.435,42

TMMOB İNŞAAT MÜHENDİSLERİ ODASI
UŞAK ŞUBE
2008 - 2009 YILLARI KARŞILAŞTIRMALI GELİR ANALİZİ
2009 ÜYE SAYISI: 254

	2008 YILI		ARTIŞ ORANI	2009 YILI		GELİR KALEMLERİNİN TOPLAM GELİR İÇİNDEKİ ORANI
	GERÇEKLEŞEN GELİR	GERÇEKLEŞEN GELİR		GERÇEKLEŞEN GELİR	2009 FASIL ORANI	
600.01	15.877,00	16.320,00	1,03	11,03%	8,08%	
01 Üye Kayıt Gelirleri	160,00	120,00		0,11%	0,06%	
02 Kimlik Yenileme Gelirleri	60,00			0,04%	0,00%	
03 Cari Yıl Ödentileri	13.637,00	13.680,00		9,48%	6,77%	
04 Geçmiş Yıl Ödentileri	2.020,00	2.520,00		1,40%	1,25%	
600.02	120.963,00	165.970,00	1,37	84,05%	82,15%	
01 Belge Gelirleri	2.685,00	2.370,00		1,87%	1,17%	
02 Mesleki Denetim Hizmet Bedeli Gelirleri	80.018,00	87.265,00		55,60%	43,19%	
03 Fenni Mesul+Geoteknik+Proje Sicil Durum Belgesi Gelirleri	18.255,00	43.850,00		12,68%	21,70%	
04 Labaratuar Hizmet Gelirleri	1.210,00			0,00%	0,60%	
05 Bilirkişilik Hizmet Gelir	115,00	100,00		0,08%	0,05%	
06 Diğer Hizmet Karşılığı Gelirler				0,00%	0,00%	
07 İşyeri Tescil Belgesi Gelirleri	14.850,00	25.875,00		10,32%	12,81%	
08 Serbest İnşaat Mühendisi Başvuru Gelirleri	740,00	1.500,00		0,51%	0,74%	
09 Serbest İnşaat Mühendisi Onay Gelirleri	4.300,00	3.800,00		2,99%	1,88%	
600.03				0,00%	0,00%	
600.04				0,00%	0,00%	
600.05	0,00	398,40		0,00%	0,20%	
01 Süreli Yayın Gelirleri		398,40		0,00%	0,00%	
02 Diğer Yayın Gelirleri				0,00%	0,20%	
600.06	7.079,40	19.351,44	2,73	4,92%	9,58%	
01 Kira Gelirleri	2.300,00	9.825,00		1,60%	4,86%	
02 Faiz Komisyon Gelirleri	3.179,40	866,49		2,21%	0,43%	
03 Bağış ve Yardımlar				0,00%	0,00%	
04 Lokal Gelirleri				0,00%	0,00%	
05 Sair Gelirler	1.600,00	8.659,95		1,11%	4,29%	
TOPLAM	143.919,40	202.039,84	1,40	100,00%	100,00%	

TMMOB İNŞAAT MÜHENDİSLERİ ODASI
UŞAK ŞUBE
2008 YILI TAHMİNİ - GERÇEKLEŞEN BÜTÇE ANALİZİ

		2008 TAHMİNİ	2008 GERÇEKLEŞEN	ARTIŞ %
770.01	YÖNETİM KURULU VE YÖNETİCİ GİDERLERİ	33.601,00	476,00	0,01
01	Yönetici Esas Ücretleri	24.000,00		
02	Yönetici İkramiyeleri	2.000,00		
03	Yönetici SSK İşveren Payı	5.000,00		
04	Yönetici Tazminatları	2.000,00		
05	Yönetim Kurulu Oturum Ücretleri	1,00		
06	Sair Yönetim Kurulu Giderleri	600,00	476,00	
770.02	PERSONEL GİDERLERİ	53.004,00	44.436,78	0,84
01	Esas Ücretler	35.000,00	36.369,34	
02	İkramiyeler	1,00		
03	Sosyal Yardımlar	1,00		
04	Fazla Çalışma Ücretleri	1,00		
05	SSK İşveren Payı	18.000,00	8.067,44	
06	Tazminatlar	1,00		
770.03	DIŞARDAN SAĞLANAN FAYDA VE HİZMETLER	13.102,00	11.788,79	0,90
01	İletişim (Posta-Telefon-Kargo-İnternet) Giderleri	3.500,00	5.514,25	
02	Aydınlatma, Isıtma, Su, Apt. Aidat Giderleri	3.000,00	2.102,16	
03	Bina Bakım Onarım ve İşletim Giderleri	2.600,00	1.764,22	
04	Danışmanlık ve Müşavirlik Giderleri	4.000,00	2.408,16	
05	Telif Hakları Giderleri	1,00		
06	Diğer Giderler	1,00		
770.04	ÇEŞİTLİ GİDERLER	3.952,00	4.314,56	1,09
01	Kira Giderleri	1,00	2.437,50	
02	Şehirçi Taşıt, Nakliye Giderleri	150,00	350,00	
03	İlan Reklam Giderleri	400,00		
04	Mahkeme -Noter Giderleri	500,00	192,36	
05	Sigorta Giderleri	300,00		
06	Gecikme Zamları Para Cezaları	1,00		
07	Bağış ve Yardımlar	100,00		
08	Gider Kaydedilen Demirbaşlar	1.000,00	651,95	
09	Banka Giderleri	500,00	89,10	
10	Diğer Çeşitli Giderler	1.000,00	593,65	
770.05	AMACA YÖNELİK ÇEŞİTLİ GİDERLER	20.504,00	24.828,37	1,21
01	Kongre,Konferans,Semposzum vb. Giderler	5.500,00	8.381,85	
02	Eğitim ve Kurs Giderleri	2.250,00		
03	Genel Kurul Giderleri	1,00	998,00	
04	Ortak Toplantı Giderleri (Danışma+Şubeler Ort.Topl.)	2.250,00		
05	Seyahat ve Yolluk Giderleri	1,00		
06	Temsil ve Ağırılama Giderleri	2.500,00	6.173,29	
07	Mesleki Faaliyet ve Tanıtım Giderleri	5.000,00	5.539,10	
08	Laboratuvar Giderleri	3.000,00	3.736,13	
09	Lokal ve Sosyal Tesis Giderleri	1,00		
10	Yardımcı Organ Giderleri (Komisyon / Kurullar)	1,00		
770.06	BÜRO GİDERLERİ	5.650,00	4.809,80	0,85
01	Kırtasiye-Basılı Kağıt ve Bilgisayar Sarf Malzemesi Giderleri	2.800,00	2.618,42	
02	Büro Makinaları Tamir, Bakım Giderleri	1.000,00	366,50	
03	Çay,Şeker ve Temizlik Malzemeleri Giderleri	1.250,00	1.135,88	
04	Gazete-Dergi-Kitap Abonelik Giderleri	600,00	689,00	
770.07	YAYIN GİDERLERİ	1.501,00	3.304,00	2,20
01	Sürelî Yayın Giderleri	1.500,00		
02	Diğer Yayın Giderleri	1,00	3.304,00	
770.08	VERGİ RESİM VE HARÇLAR	1.250,00	609,80	0,49
01	Çevre-Emlak-Motorlu Taşıt Vergisi Giderleri	500,00	278,39	
02	Diğer Vergi Resim ve Harçlar	750,00	331,41	
770.09	İKK GİDERLERİ	1,00	0,00	0,00
770.10	TEMSİLCİLİK GİDERLERİ			
770.11	KIYMET ALIMLARI	3.006,00	8.549,06	2,84
01	Arsa ve Araziler	1,00		
02	Binalar	1,00		
03	Tesis, Makine ve Cihazlar	1,00		
04	Taşıtlar	1,00		
05	Demirbaşlar	3.000,00	8.549,06	
06	Yapılmakta Olan Yatırımlar	1,00		
07	Verilen Avanslar	1,00		
	TOPLAM	135.571,00	103.117,16	0,76

TMMOB İNŞAAT MÜHENDİSLERİ ODASI
UŞAK ŞUBE
2009 YILI TAHMİNİ - GERÇEKLEŞEN BÜTÇE ANALİZİ

		2009 TAHMİNİ	2009 GERÇEKLEŞEN	ARTIŞ %
770.01	YÖNETİM KURULU VE YÖNETİCİ GİDERLERİ	605,00	455,00	0,75
01	Yönetici Esas Ücretleri	1,00		
02	Yönetici İkramiyeleri	1,00		
03	Yönetici SSK İşveren Payı	1,00		
04	Yönetici Tazminatları	1,00		
05	Yönetim Kurulu Oturum Ücretleri	1,00		
06	Sair Yönetim Kurulu Giderleri	600,00	455,00	
770.02	PERSONEL GİDERLERİ	56.253,00	59.018,25	1,05
01	Esas Ücretler	44.000,00	48.369,44	
02	İkramiyeler	2.500,00		
03	Sosyal Yardımlar	1,00		
04	Fazla Çalışma Ücretleri	1,00		
05	SSK İşveren Payı	9.750,00	10.648,81	
06	Tazminatlar	1,00		
770.03	DIŞARDAN SAĞLANAN FAYDA VE HİZMETLER	14.401,00	11.002,00	0,76
01	İletişim (Posta-Telefon-Kargo-İnternet) Giderleri	6.600,00	4.337,66	
02	Aydınlatma, Isıtma, Su, Apt. Aidat Giderleri	2.600,00	2.530,78	
03	Bina Bakım Onarım ve İşletim Giderleri	2.100,00	1.605,00	
04	Danışmanlık ve Müşavirlik Giderleri	2.600,00	2.528,56	
05	Telif Hakları Giderleri	1,00		
06	Diğer Giderler	500,00		
770.04	ÇEŞİTLİ GİDERLER	11.052,00	1.664,78	0,15
01	Kira Giderleri	1,00		
02	Şehirçi Taşıt, Nakliye Giderleri	500,00		
03	İlan Reklam Giderleri	1.000,00		
04	Mahkeme -Noter Giderleri	250,00	1.616,81	
05	Sigorta Giderleri	750,00		
06	Gecikme Zamları Para Cezaları	1,00		
07	Bağış ve Yardımlar	150,00		
08	Gider Kaydedilen Demirbaşlar	7.500,00		
09	Banka Giderleri	200,00		
10	Diğer Çeşitli Giderler	700,00	47,97	
770.05	AMACA YÖNELİK ÇEŞİTLİ GİDERLER	36.755,00	15.407,09	0,42
01	Kongre,Konferans,Semposzum vb. Giderler	10.000,00	3.838,18	
02	Eğitim ve Kurs Giderleri	2.000,00		
03	Genel Kurul Giderleri	1,00		
04	Ortak Toplantı Giderleri (Danışma+Şubeler Ort.Topl.)	1,00	630,62	
05	Seyahat ve Yolluk Giderleri	1,00		
06	Temsil ve Ağırılama Giderleri	7.500,00	1.640,44	
07	Mesleki Faaliyet ve Tanıtım Giderleri	6.750,00	6.751,52	
08	Laboratuvar Giderleri	10.500,00	2.546,33	
09	Lokal ve Sosyal Tesis Giderleri	1,00		
10	Yardımcı Organ Giderleri (Komisyon / Kurullar)	1,00		
770.06	BÜRO GİDERLERİ	6.050,00	2.899,86	0,48
01	Kırtasiye-Basılı Kağıt ve Bilgisayar Sarf Malzemesi Giderleri	3.150,00	1.434,15	
02	Büro Makinaları Tamir, Bakım Giderleri	500,00	459,60	
03	Çay,Şeker ve Temizlik Malzemeleri Giderleri	1.500,00	653,11	
04	Gazete-Dergi-Kitap Abonelik Giderleri	900,00	353,00	
770.07	YAYIN GİDERLERİ	3.501,00	0,00	0,00
01	Sürelî Yayın Giderleri	1,00		
02	Diğer Yayın Giderleri	3.500,00		
770.08	VERGİ RESİM VE HARÇLAR	900,00	367,60	0,41
01	Çevre-Emlak-Motorlu Taşıt Vergisi Giderleri	500,00		
02	Diğer Vergi Resim ve Harçlar	400,00	367,60	
770.09	İKK GİDERLERİ	0,00		
770.10	TEMSİLCİLİK GİDERLERİ			
770.11	KIYMET ALIMLARI	12.505,00	18.352,06	1,47
01	Arsa ve Araziler	1,00		
02	Binalar	1,00		
03	Tesis, Makine ve Cihazlar	10.000,00		
04	Taşıtlar	1,00		
05	Demirbaşlar	2.500,00	18.352,06	
06	Yapılmakta Olan Yatırımlar	1,00		
07	Verilen Avanslar	1,00		
	TOPLAM	142.022,00	109.166,64	0,77

UŞAK ŞUBE 2009 GİDER-GELİR GRAFİKLERİ

GİDER DAĞILIMI

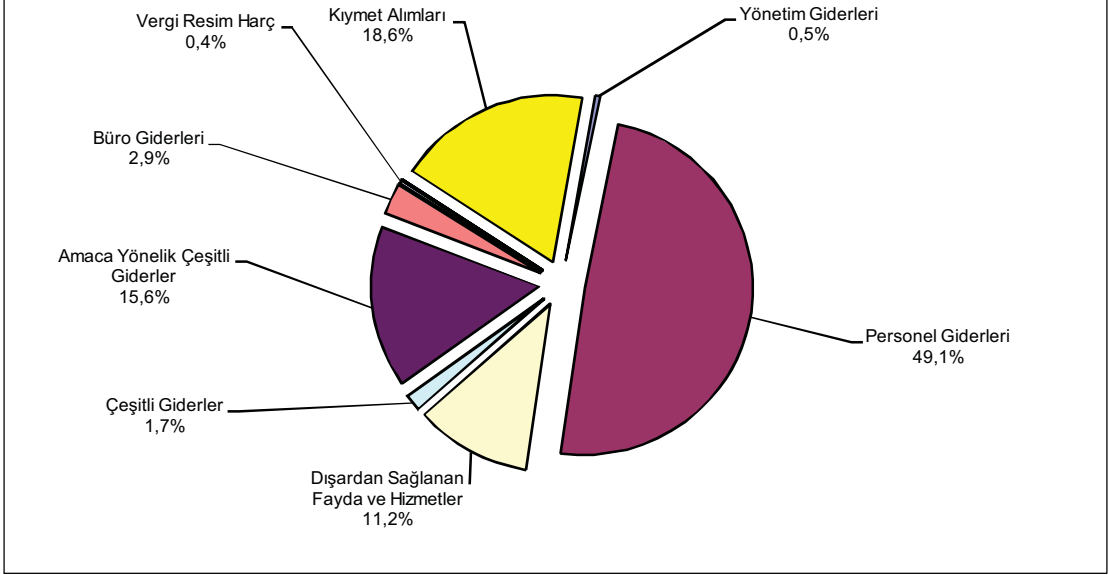

GELİR DAĞILIMI

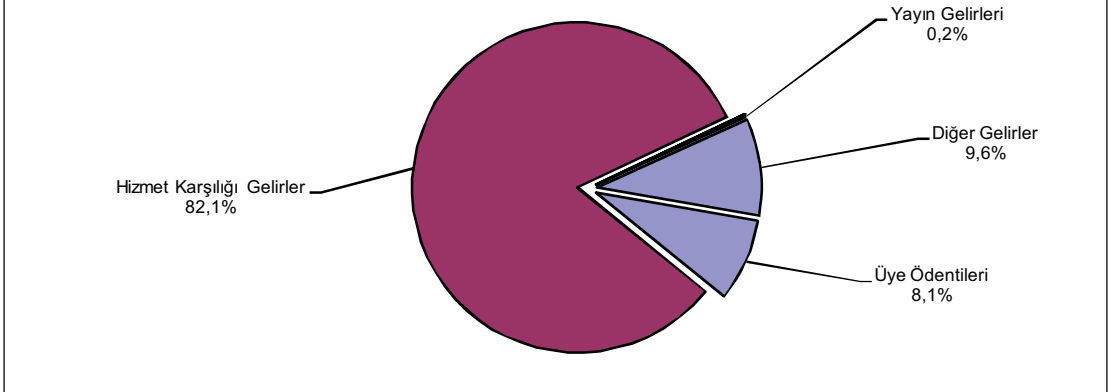

HİZMET KARŞILIĞI GELİRLER

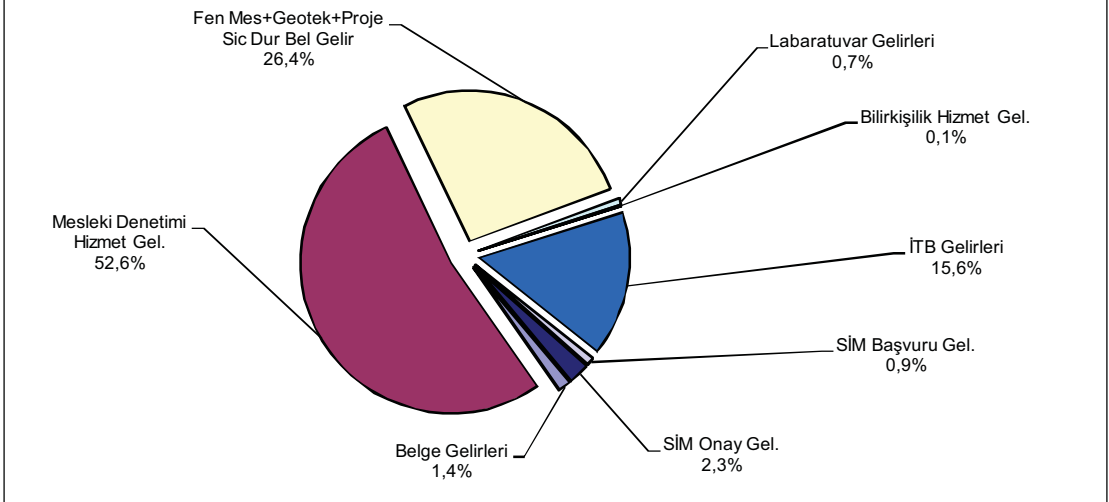

TMMOB İNŞAAT MÜHENDİSLERİ ODASI
VAN ŞUBE
2008 - 2009 YILLARI KARŞILAŞTIRMALI GELİR ANALİZİ
2009 ÜYE SAYISI: 528

	2008 YILI		2009 YILI		ARTIŞ ORANI	GELİR KALEMLERİNİN TOPLAM GELİR İÇİNDEKİ ORANI	
	GERÇEKLEŞEN GELİR	GERÇEKLEŞEN GELİR	GERÇEKLEŞEN GELİR	GERÇEKLEŞEN GELİR		2008 FASIL ORANI	2009 FASIL ORANI
600.01	UYE ÖDENTİLERİ	31.147,00	29.460,00	0,95	15,86%	11,08%	
01	Üye Kayıt Gelirleri	920,00	920,00		0,47%	0,35%	
02	Kimlik Yenileme Gelirleri	80,00	40,00		0,04%	0,02%	
03	Cari Yıl Ödentileri	21.440,00	22.140,00		10,92%	8,33%	
04	Geçmiş Yıl Ödentileri	8.707,00	6.360,00		4,43%	2,39%	
600.02	HİZMET KARŞILIĞI GELİRLER	165.204,00	236.170,00	1,43	84,14%	88,86%	
01	Belge Gelirleri	42.375,00	35.250,00		21,58%	13,26%	
02	Mesleki Denetim Hizmet Bedeli Gelirleri	99.009,00	141.090,00		50,42%	53,08%	
03	Fenni Mesul+Geoteknik+Proje Sicil Durum Belgesi Gelirleri	6.125,00	14.830,00		3,12%	5,58%	
04	Labaratuar Hizmet Gelirleri				0,00%	0,00%	
05	Bilirkişilik Hizmet Gelir	115,00	750,00		0,06%	0,28%	
06	Diğer Hizmet Karşılığı Gelirler				0,00%	0,00%	
07	İşyeri Tescil Belgesi Gelirleri	14.660,00	33.800,00		7,47%	12,72%	
08	Serbest İnşaat Mühendisi Başvuru Gelirleri	720,00	4.500,00		0,37%	1,69%	
09	Serbest İnşaat Mühendisi Onay Gelirleri	2.200,00	5.950,00		1,12%	2,24%	
600.03	KONGRE, KONFERANS, SEMPOZYUM, SEMİNER GELİRLERİ				0,00%	0,00%	
600.04	KURS VE EĞİTİM GELİRLERİ				0,00%	0,00%	
600.05	YAYIN GELİRLERİ	0,00	0,00		0,00%	0,00%	
01	Sürekli Yayın Gelirleri				0,00%	0,00%	
02	Diğer Yayın Gelirleri				0,00%	0,00%	
600.06	DiĞER GELİRLER	0,00	152,78		0,00%	0,06%	
01	Kira Gelirleri				0,00%	0,00%	
02	Faiz Komisyon Gelirleri		52,78		0,00%	0,02%	
03	Bağış ve Yardımlar				0,00%	0,00%	
04	Lokal Gelirleri				0,00%	0,00%	
05	Sair Gelirler		100,00		0,00%	0,04%	
TOPLAM				196.351,00	265.782,78	1,35	100,00%

TMMOB İNŞAAT MÜHENDİSLERİ ODASI
VAN ŞUBE
2008 YILI TAHMİNİ - GERÇEKLEŞEN BÜTÇE ANALİZİ

		2008 TAHMİNİ	2008 GERÇEKLEŞEN	ARTIŞ %
770.01	YÖNETİM KURULU VE YÖNETİCİ GİDERLERİ	36.001,00	1.957,95	0,05
01	Yönetici Esas Ücretleri	24.000,00		
02	Yönetici İkramiyeleri	2.000,00		
03	Yönetici SSK İşveren Payı	5.000,00		
04	Yönetici Tazminatları	2.000,00		
05	Yönetim Kurulu Oturum Ücretleri	1,00		
06	Sair Yönetim Kurulu Giderleri	3.000,00	1.957,95	
770.02	PERSONEL GİDERLERİ	21.502,00	14.358,93	0,67
01	Esas Ücretler	16.000,00	10.141,30	
02	İkramiyeler	1.000,00	805,00	
03	Sosyal Yardımlar	3.500,00	2.912,63	
04	Fazla Çalışma Ücretleri	1.000,00	500,00	
05	SSK İşveren Payı	1,00		
06	Tazminatlar	1,00		
770.03	DIŞARDAN SAĞLANAN FAYDA VE HİZMETLER	28.501,00	17.713,96	0,62
01	İletişim (Posta-Telefon-Kargo-İnternet) Giderleri	11.000,00	9.535,59	
02	Aydınlatma, Isıtma, Su, Apt. Aidat Giderleri	5.000,00	3.628,37	
03	Bina Bakım Onarım ve İşletim Giderleri	1.500,00		
04	Danışmanlık ve Müşavirlik Giderleri	1.000,00		
05	Telif Hakları Giderleri	1,00		
06	Diğer Giderler	10.000,00	4.550,00	
770.04	ÇEŞİTLİ GİDERLER	9.506,00	2.740,49	0,29
01	Kira Giderleri	1,00		
02	Şehirli Taşıt, Nakliye Giderleri	1,00		
03	İlan Reklam Giderleri	1,00	150,00	
04	Mahkeme -Noter Giderleri	1,00	99,49	
05	Sigorta Giderleri	2.000,00	499,00	
06	Gecikme Zamları Para Cezaları	1,00		
07	Bağış ve Yardımlar	4.000,00		
08	Gider Kaydedilen Demirbaşlar	500,00		
09	Banka Giderleri	3.000,00	87,00	
10	Diğer Çeşitli Giderler	1,00	1.905,00	
770.05	AMACA YÖNELİK ÇEŞİTLİ GİDERLER	59.003,00	21.718,92	0,37
01	Kongre,Konferans,Semposzum vb. Giderler	9.000,00	10.644,00	
02	Eğitim ve Kurs Giderleri	30.000,00	4.294,02	
03	Genel Kurul Giderleri	5.000,00	4.588,34	
04	Ortak Toplantı Giderleri (Danışma+Şubeler Ort.Topl.)	2.000,00		
05	Seyahat ve Yolluk Giderleri	3.000,00	1.880,06	
06	Temsil ve Ağırılama Giderleri	1.000,00	312,50	
07	Mesleki Faaliyet ve Tanıtım Giderleri	9.000,00		
08	Laboratuvar Giderleri	1,00		
09	Lokal ve Sosyal Tesis Giderleri	1,00		
10	Yardımcı Organ Giderleri (Komisyon / Kurullar)	1,00		
770.06	BÜRO GİDERLERİ	5.500,00	4.319,54	0,79
01	Kırtasiye-Basılı Kağıt ve Bilgisayar Sarf Malzemesi Giderleri	2.000,00	2.394,86	
02	Büro Makinaları Tamir, Bakım Giderleri	500,00	175,00	
03	Çay,Şeker ve Temizlik Malzemeleri Giderleri	2.000,00	1.229,18	
04	Gazete-Dergi-Kitap Abonelik Giderleri	1.000,00	520,50	
770.07	YAYIN GİDERLERİ	10.001,00	5.022,50	0,50
01	Sürelî Yayın Giderleri	10.000,00	5.022,50	
02	Diğer Yayın Giderleri	1,00		
770.08	VERGİ RESİM VE HARÇLAR	2.000,00	0,00	0,00
01	Çevre-Emlak-Motorlu Taşıt Vergisi Giderleri	500,00		
02	Diğer Vergi Resim ve Harçlar	1.500,00		
770.09	İKK GİDERLERİ	5.000,00	7.190,00	1,44
770.10	TEMSİLCİLİK GİDERLERİ	51.700,00	47.758,91	0,92
770.11	KIYMET ALIMLARI	4.006,00	1.690,22	0,42
01	Arsa ve Araziler	1,00		
02	Binalar	1,00		
03	Tesis, Makine ve Cihazlar	1,00		
04	Taşıtlar	1,00		
05	Demirbaşlar	4.000,00	1.690,22	
06	Yapılmakta Olan Yatırımlar	1,00		
07	Verilen Avanslar	1,00		
	TOPLAM	232.720,00	124.471,42	0,53

TMMOB İNŞAAT MÜHENDİSLERİ ODASI
VAN ŞUBE
2009 YILI TAHMİNİ - GERÇEKLEŞEN BÜTÇE ANALİZİ

		2009 TAHMİNİ	2009 GERÇEKLEŞEN	ARTIŞ %
770.01	YÖNETİM KURULU VE YÖNETİCİ GİDERLERİ	3.005,00	1.186,50	0,39
01	Yönetici Esas Ücretleri	1,00		
02	Yönetici İkramiyeleri	1,00		
03	Yönetici SSK İşveren Payı	1,00		
04	Yönetici Tazminatları	1,00		
05	Yönetim Kurulu Oturum Ücretleri	1,00		
06	Sair Yönetim Kurulu Giderleri	3.000,00	1.186,50	
770.02	PERSONEL GİDERLERİ	20.502,00	36.924,56	1,80
01	Esas Ücretler	15.000,00	29.733,79	
02	İkramiyeler	1.000,00	1.232,50	
03	Sosyal Yardımlar	3.500,00	3.167,00	
04	Fazla Çalışma Ücretleri	1.000,00		
05	SSK İşveren Payı	1,00	2.791,27	
06	Tazminatlar	1,00		
770.03	DIŞARDAN SAĞLANAN FAYDA VE HİZMETLER	30.501,00	15.789,65	0,52
01	İletişim (Posta-Telefon-Kargo-İnternet) Giderleri	14.000,00	7.609,77	
02	Aydınlatma, Isıtma, Su, Apt. Aidat Giderleri	5.000,00	3.867,89	
03	Bina Bakım Onarım ve İşletim Giderleri	500,00	94,40	
04	Danışmanlık ve Müşavirlik Giderleri	1.000,00	200,00	
05	Telif Hakları Giderleri	1,00		
06	Diğer Giderler	10.000,00	4.017,59	
770.04	ÇEŞİTLİ GİDERLER	7.004,00	5.429,62	0,78
01	Kira Giderleri	1,00		
02	Şehirçi Taşıt, Nakliye Giderleri	500,00		
03	İlan Reklam Giderleri	1.000,00		
04	Mahkeme -Noter Giderleri	500,00	77,00	
05	Sigorta Giderleri	2.000,00	705,62	
06	Gecikme Zamları Para Cezaları	1,00		
07	Bağış ve Yardımlar	1,00	1.882,00	
08	Gider Kaydedilen Demirbaşlar	1,00		
09	Banka Giderleri	500,00	175,00	
10	Diğer Çeşitli Giderler	2.500,00	2.590,00	
770.05	AMACA YÖNELİK ÇEŞİTLİ GİDERLER	37.004,00	29.677,62	0,80
01	Kongre,Konferans,Sempozum vb. Giderler	10.000,00	28.017,08	
02	Eğitim ve Kurs Giderleri	10.000,00		
03	Genel Kurul Giderleri	1,00		
04	Ortak Toplantı Giderleri (Danışma+Şubeler Ort.Topl.)	2.000,00	769,04	
05	Seyahat ve Yolluk Giderleri	5.000,00	360,00	
06	Temsil ve Ağırılama Giderleri	5.000,00	531,50	
07	Mesleki Faaliyet ve Tanıtım Giderleri	5.000,00		
08	Laboratuvar Giderleri	1,00		
09	Lokal ve Sosyal Tesis Giderleri	1,00		
10	Yardımcı Organ Giderleri (Komisyon / Kurullar)	1,00		
770.06	BÜRO GİDERLERİ	7.500,00	3.551,13	0,47
01	Kırtasiye-Basılı Kağıt ve Bilgisayar Sarf Malzemesi Giderleri	4.000,00	2.250,20	
02	Büro Makinaları Tamir, Bakım Giderleri	500,00		
03	Çay,Şeker ve Temizlik Malzemeleri Giderleri	2.000,00	958,93	
04	Gazete-Dergi-Kitap Abonelik Giderleri	1.000,00	342,00	
770.07	YAYIN GİDERLERİ	10.001,00	9.676,00	0,97
01	Sürelî Yayın Giderleri	10.000,00		
02	Diğer Yayın Giderleri	1,00	9.676,00	
770.08	VERGİ RESİM VE HARÇLAR	1.001,00	0,00	0,00
01	Çevre-Emlak-Motorlu Taşıt Vergisi Giderleri	1,00		
02	Diğer Vergi Resim ve Harçlar	1.000,00		
770.09	İKK GİDERLERİ	10.000,00	9.090,00	0,91
770.10	TEMSİLCİLİK GİDERLERİ	47.715,00	44.641,85	0,94
770.11	KIYMET ALIMLARI	2.006,00	40.000,00	19,94
01	Arsa ve Araziler	1,00		
02	Binalar	1,00	40.000,00	
03	Tesis, Makine ve Cihazlar	1,00		
04	Taşıtlar	1,00		
05	Demirbaşlar	2.000,00		
06	Yapılmakta Olan Yatırımlar	1,00		
07	Verilen Avanslar	1,00		
	TOPLAM	176.239,00	195.966,93	1,11

VAN ŞUBE 2009 GİDER-GELİR GRAFİKLERİ

GİDER DAĞILIMI

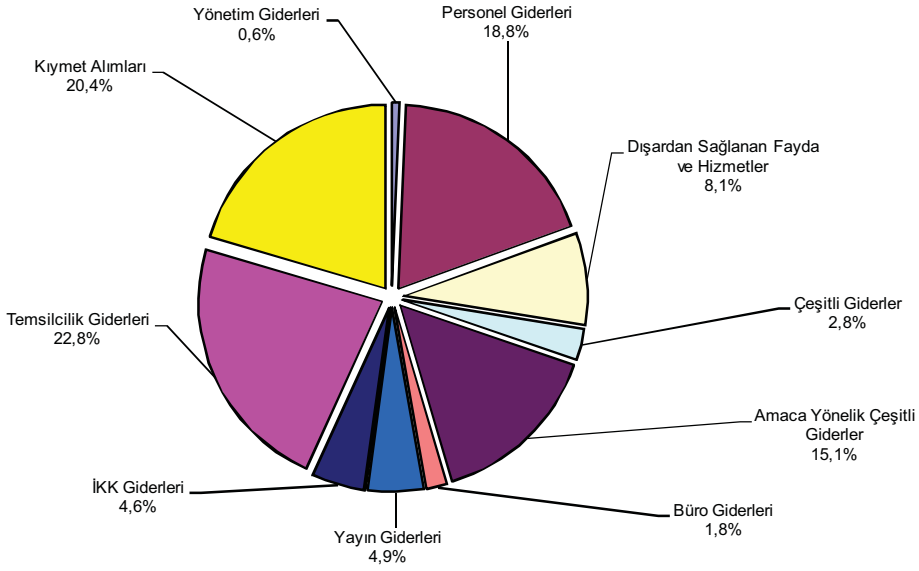

GELİR DAĞILIMI

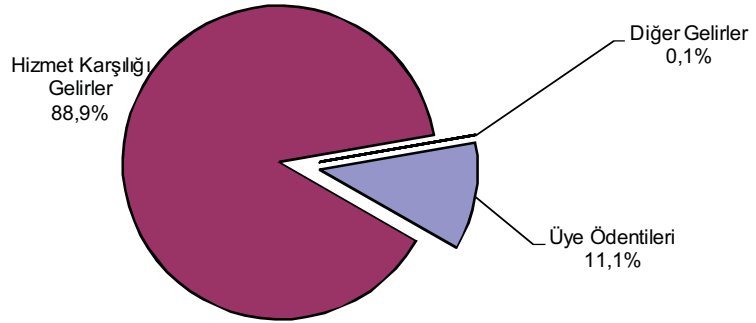

HİZMET KARŞILIĞI GELİRLER

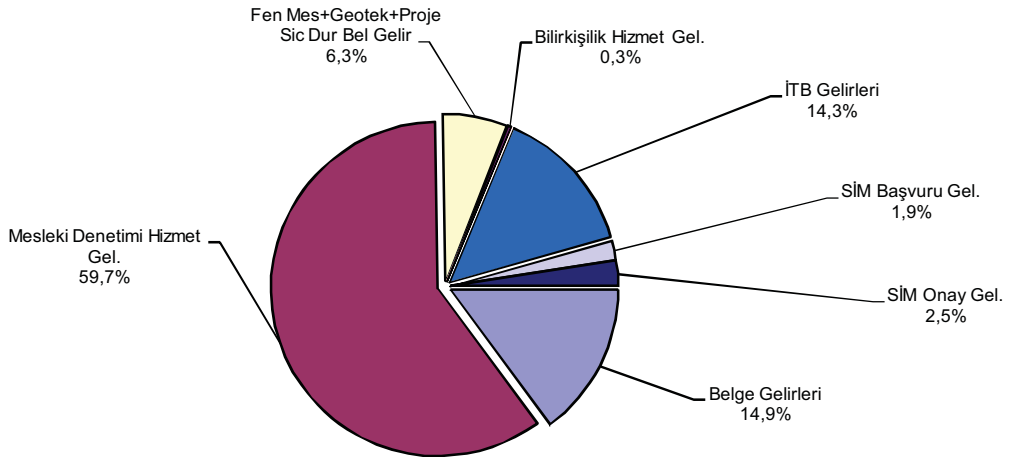

ŞUBELER 2009 NAKİT ÖDEME

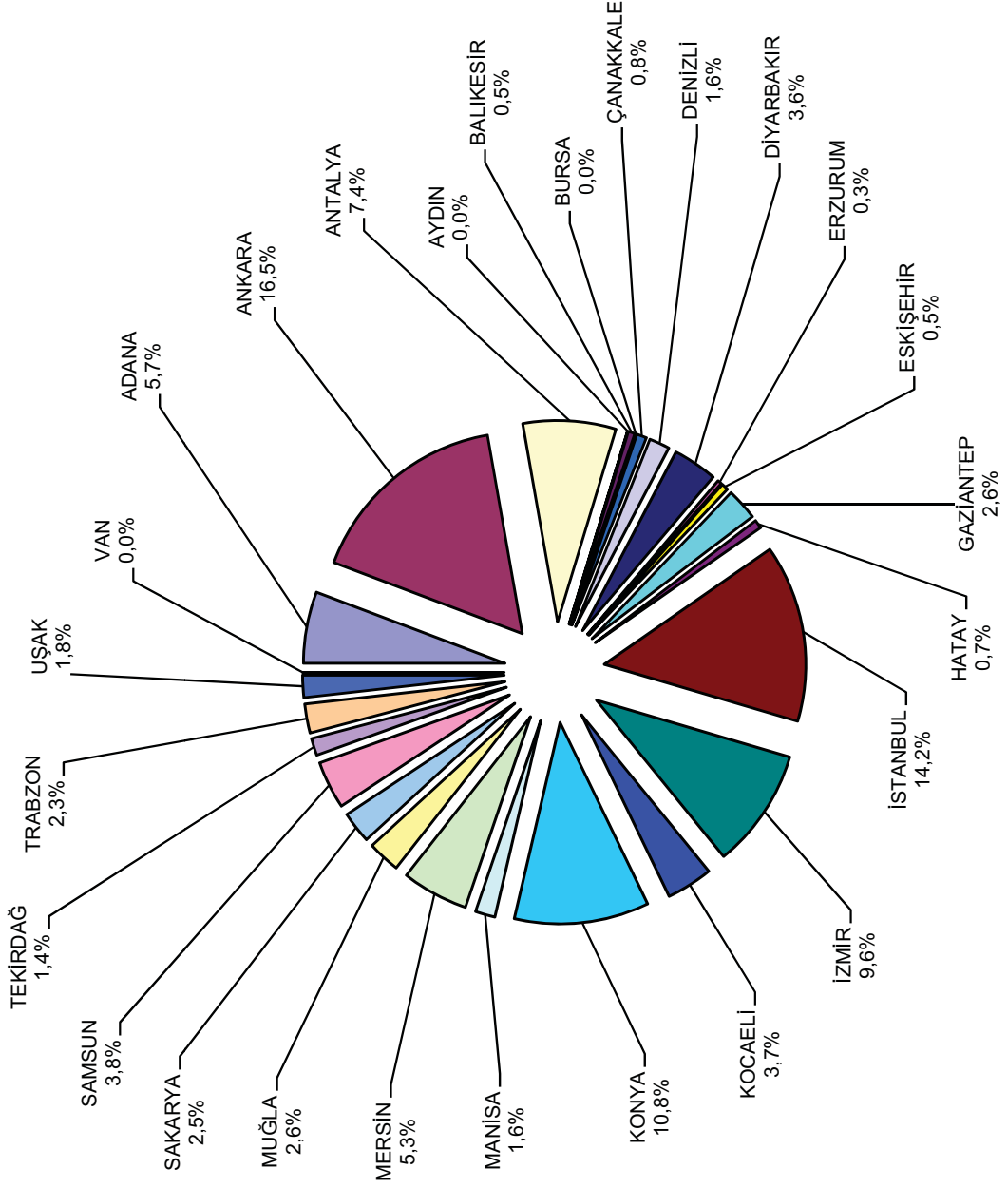

31.12.2009 TARİHİ İTİBARIYLA ŞUBELER MERKEZ PAYI ÖDEME ÇİZELGESİ

A	B		C		D	E		F	G	H	I
	2008 DEVİR MERKEZ BORCU	2009 ŞUBE GELİRLERİ	%20 MERKEZ PAYI	TAHAKKUK		MERKEZ TAH. 20%	A+C+D				
ADANA	19.679,70	1.485.647,41	297.129,48	2.160,00	1.098,00	320.067,18	210.000,00	97.028,06	5.490,00	312.518,06	3
ANKARA	340.536,43	3.283.354,59	656.670,92	11.600,00	5.538,00	1.014.345,35	602.750,00	1.328,00	27.690,00	631.768,00	3
ANTALYA	21.011,59	1.401.395,42	280.279,08	1.610,00	472,00	303.372,67	272.360,00	115.645,42	2.360,00	390.365,42	4
AYDIN	179.369,59	405.459,81	81.091,96	196.497,26	288,00	457.246,81		5.337,99	1.440,00	6.777,99	4
BALIKESİR	187.988,66	503.050,71	100.610,14	970,00	144,00	289.712,81	20.000,00	2.912,50	720,00	23.632,50	2
BURSA	514.654,40	1.852.153,65	370.430,73	2.300,00	648,00	888.033,13		22.497,15	3.240,00	25.737,15	8
ÇANAKKALE	9.622,12	241.079,20	48.215,84	260,00	0,00	58.097,96	29.000,00	7.247,50		36.247,50	
DENİZLİ	-4.481,79	415.797,66	83.159,53	1.080,00	240,00	79.997,74	60.000,00	8.366,50	1.200,00	69.566,50	
DIYARBAKIR	58.719,44	1.243.244,43	248.648,89	860,00	1.374,00	309.602,32	130.000,00	62.128,36	6.870,00	198.998,36	1
ERZURUM	122.431,84	247.232,84	49.446,57	200,00	72,00	172.150,41	12.000,00	21.264,81	360,00	33.624,81	1
ESKİŞEHİR	-846,65	407.178,13	81.435,63	1.000,00	556,00	82.144,98	20.000,00	4.622,63	2.780,00	27.402,63	
GAZİANTEP	252.340,64	392.249,81	78.449,96	500,00	96,00	331.386,60	93.290,00	37.662,41	480,00	131.432,41	1
HATAY	25.612,31	372.020,37	74.404,07	1.070,00	360,00	101.446,38	25.000,00	7.356,60	1.800,00	34.156,60	
İSTANBUL	68.776,25	2.727.761,90	545.552,38	15.460,00	2.114,00	631.902,63	520.000,00	332.531,60	10.570,00	863.101,60	-2
İZMİR	6.250,42	1.997.712,48	399.542,50	5.340,00	1.210,00	412.342,92	350.000,00	38.036,29	6.050,00	394.086,29	
KOCAELİ	18.921,57	771.594,93	154.318,99	250,00	72,00	173.562,56	136.000,00	24.328,46	360,00	160.688,46	
KONYA	23.050,98	1.624.021,08	324.804,22	860,00	288,00	349.003,19	395.000,00	10.141,98	1.440,00	406.581,98	
MANİSA	123.335,13	571.830,18	114.366,04	250,00	72,00	238.023,17	58.000,00	11.523,46	360,00	69.883,46	1
MERSİN	66.978,62	821.846,79	164.369,36	720,00	408,00	232.475,98	195.000,00	7.251,67	2.040,00	204.291,67	
MUĞLA	19.474,88	512.342,13	102.468,43	570,00	248,00	122.761,30	95.000,00	12.347,45	1.240,00	108.587,45	
SAKARYA	47.240,64	508.761,83	101.752,37	500,00	224,00	149.717,01	92.500,00	12.444,10	1.120,00	106.064,10	
SAMSUN	79.587,29	1.136.068,12	227.213,62	970,00	500,00	308.270,91	140.000,00	17.944,26	2.500,00	160.444,26	1
TEKİRDAĞ	-49.377,55	556.688,94	111.337,79	500,00	48,00	62.508,24	50.000,00	8.131,85	240,00	58.371,85	
TRABZON	104.687,68	714.957,09	142.991,42	1.050,00	768,00	249.497,10	85.000,00	89.286,82	3.840,00	178.126,82	
UŞAK	45.839,10	202.039,84	40.407,97	100,00	24,00	86.371,07	65.000,00	1.612,00	120,00	66.732,00	

İNŞAAT MÜHENDİSLERİ ODASI TAŞINMAZ LİSTESİ

S.NO	BİRİM	ALİŞ TARİHİ	TAPU KAYDI				
			İLİ	İLÇESİ	ADA / PARSEL	BAĞ.BÖL.NO	VASFI
1	ODA MERKEZİ	30.06.2005	ANKARA	ÇANKAYA	1173/35	-	BİNA
2	ADANA ŞUBE	30.01.1997	ADANA	SEYHAN	1572/21	-	BİNA
3	"	29.06.2005	KAHRAMANMARAŞ	MERKEZ	257/77	32	DAİRE
4	"	01.11.2007	NİĞDE	MERKEZ	581/121	3	DAİRE
5	"	15.01.2008	ADYAMAN	MERKEZ	119/30	4	DAİRE
6	"	24.10.2008	KAHRAMANMARAŞ	ELBİSTAN	29.30.V.C.39/35	-	ARSA
7	ANKARA ŞUBE	14.12.2007	KAYSERİ	KOCASINAN	519/23	35	DAİRE
8	"	12.11.2008	BOLU	MERKEZ	401/112	3	DAİRE
9	"	04.12.2008	SİVAS	MERKEZ	219/26	1	DAİRE
10	"	12.06.2008	ÇORUM	MERKEZ	1156/16	32	DAİRE
11	ANTALYA ŞUBE	26.06.1992	ANTALYA	MERKEZ	8987/3	-	BİNA
12	"	11.01.2007	ANTALYA	MANAVGAT	2/89	-	DAİRE
13	"	06.12.2007	ISPARTA	MERKEZ	2195/120	6	DAİRE
14	"	20.11.2009	ANTALYA	ALANYA	21/32	12- 13	DAİRE
15	AYDIN ŞUBE	24.08.2007	AYDIN	MERKEZ	1631/1	-	ARSA
16	"	28.03.1995	AYDIN	MERKEZ	280/29	1	DAİRE
17	"	19.03.1996	AYDIN	SÖKE	95/19	1	DAİRE
18	"	12.02.2008	AYDIN	DİDİM	354/8	9	DAİRE
19	BALIKESİR ŞUBE	24.11.1995	BALIKESİR	MERKEZ	94/25	2	DAİRE
20	ÇANAKKALE ŞUBE	24.10.2001	ÇANAKKALE	MERKEZ	446/10	9	DAİRE
21	DENİZLİ ŞUBE	30.12.1993	DENİZLİ	2.BÖLGE	4884/1	1-3 ve 9	DAİRE
22	DIYARBAKIR ŞUBE	30.12.2002	DIYARBAKIR	MERKEZ	465/35	5 ve 8	DAİRE
23	"	22.11.2007	MALATYA	MERKEZ	170/8	7 ve 9	DAİRE
24	"	24.10.1994	ELAZIĞ	MERKEZ	95/18	14	DAİRE
25	ESKİŞEHİR ŞUBE	06.06.2001	ESKİŞEHİR	MERKEZ/1	5456/5	-	BİNA
26	GAZİANTEP ŞUBE	12.09.2002	GAZİANTEP	ŞEHİTKAMİL	184/514	-	BİNA
27	HATAY ŞUBE	17.01.2008	HATAY	MERKEZ	/1428	-	ARSA
28	İSTANBUL ŞUBE	06.02.1967	İSTANBUL	ŞİŞLİ	637/61	6	DAİRE
29	"	29.09.2004	İSTANBUL	ŞİŞLİ	637/61	9	DAİRE
30	"	13.06.2007	İSTANBUL	ŞİŞLİ	637/61	3	BODRUM
31	İZMİR ŞUBE	13.07.2001	İZMİR	BORNOVA	357/94	-	BİNA
32	"	24.06.2005	İZMİR	KARŞIYAKA	25342/1	15-25	KAT
33	"	21.01.2000	İZMİR	MENEMEN	5291/41	10	DAİRE
34	"	30.11.1998	İZMİR	BERGAMA	226/50	2 ve 3	DAİRE
35	"	08.11.2006	İZMİR	TİRE	26/202	-	KARGİR EV
36	KOCAELİ	12.01.2005	KOCAELİ	GEBZE	176/118	3	DAİRE
37	KONYA ŞUBE	19.10.2001	KONYA	SELÇUKLU 1	462/44	-	BİNA
38	MANİSA ŞUBE	12.02.2001	MANİSA	MERKEZ	1500/16	-	BİNA
39	"	10.03.2004	MANİSA	AKHİSAR	190/1	-	DÜKKAN
40	"	08.11.2004	MANİSA	SALİHLİ	30/64	34	DÜKKAN
41	"	09.10.2008	MANİSA	TURGUTLU	320/18	2	DAİRE
42	MERSİN ŞUBE	04.08.2006	MERSİN	MERKEZ 2	10297/1	-	ARSA
43	"	11.01.1996	MERSİN	MERKEZ	545/45	7	DAİRE
44	MUĞLA ŞUBE	06.01.2006	MUĞLA	MERKEZ	415/30	-	KARGİR EV
45	SAKARYA ŞUBE	04.08.2005	SAKARYA	ADAPAZARI	130/146	79	DAİRE
46	SAMSUN ŞUBE	02.07.2008	SAMSUN	MERKEZ	3337/9	-	ARSA
47	"	24.08.2007	TOKAT	MERKEZ	119/41	9	DÜKKAN
48	"	19.09.2007	TOKAT	MERKEZ	119/41	9	DAİRE
49	TEKİRDAĞ ŞUBE	10.06.2008	TEKİRDAĞ	MERKEZ	102/13	6.KAT/101 ve 112	DAİRE
50	"	10.06.2008	TEKİRDAĞ	MERKEZ	102/13	5.KAT/100	DAİRE
51	TRABZON ŞUBE	06.01.1994	TRABZON	MERKEZ	201/50	-	BİNA
52	"	05.04.1996	RİZE	MERKEZ	39/1	-	DAİRE / ORTAK
53	UŞAK ŞUBE	06.08.2004	UŞAK	MERKEZ	340/12	-	BİNA
54	VAN SUBF	08 10 2007	VAN	MFRKF7	1807/4	20 ve 22	DAİRF

